Ecole Centrale de Lyon
Bibliothèque Michel Serres
Association des Centraliens de Lyon

19e Année. — No 178 Décembre 1922

BULLETIN MENSUEL

de l'Association des Anciens Élèves de

L'ÉCOLE CENTRALE LYONNAISE

ÉCOLE TECHNIQUE SUPÉRIEURE FONDÉE EN 1857

Association fondée en 1866 et reconnue comme Établissement d'Utilité publique par Décret du 3 Août 1921

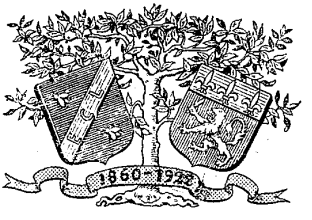

EXPOSITION INTERNATIONALE DE LYON 1914 : MÉDAILLE D'OR

ANNUAIRE

PRIX DE CE NUMÉRO : 5 FR.

Secrétariat et Salle de lecture de l'Association
12, RUE PRÉSIDENT-CARNOT, LYON
Téléphone : Barre 48-05

Numéro du Compte de Chèques Postaux : 1995. LYON

http://histoire.ec-lyon.fr
http://bibli.ec-lyon.fr
http://www.centraliens-lyon.net

Ecole Centrale de Lyon
Bibliothèque Michel Serres
Association des Centraliens de Lyon

164

GINDRE - DUCHAVANY & Cie

18, quai de Retz, LYON

APPLICATIONS INDUSTRIELLES DE L'ÉLECTRICITE

ÉCLAIRAGE — TRANSPORT DE FORCE — ÉLECTROCHIMIE

MATÉRIEL C. LIMB

Traits, Lames, Paillons or et argent faux et mi-fins, Dorage électrochimique

Laiton en barres pour décolletage — Cuivre rouge en barres, en fils et en bandes

167-2

LES PROCÉDES FERRIER

POUR LE CIMENT ARMÉ

sont arrivés à organiser la standardisation et la taylorisation dans les chantiers de ciment armé. — Ils procurent une économie de 20 à 50 % sur les systèmes ordinaires.

Soumettez-leur votre prochain projet

SPÉCIALITÉS

Constructions industrielles

Maisons ouvrières

SOCIÉTÉ DES PROCÉDÉS FERRIER (E.C.L. 1901)

POUR LE CIMENT ARMÉ.

Bureau d'Etudes de tous Travaux en Ciment armé

29, rue Lemercier, PARIS (XVII)

165

LA SEPTIC-FOSSE

Supprime les **vidanges**, **assainit les Habitations**, remplace le **tout à l'égoût**
Stations d'épuration d'Eaux d'égoûts, de W.-C., etc.
Épuration des Eaux résiduaires industrielles

SOCIÉTÉ GÉNERALE DE L'AUTO-ÉPURATION

1, rue Roussel-Doria, MARSEILLE — Tél. 15-22

http://histoire.ec-lyon.fr
http://bibli.ec-lyon.fr
http://www.centraliens-lyon.net

Ecole Centrale de Lyon
Bibliothèque Michel Serres
Association des Centraliens de Lyon

19e Année. — N° 178 Décembre 1922

BULLETIN MENSUEL

de l'Association des Anciens Élèves de

L'ÉCOLE CENTRALE LYONNAISE

ÉCOLE TECHNIQUE SUPÉRIEURE FONDÉE EN 1857

Association fondée en 1866 et reconnue comme Établissement d'Utilité publique par Décret du 3 Août 1921

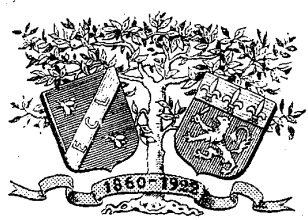

EXPOSITION INTERNATIONALE DE LYON 1914 : MÉDAILLE D'OR

ANNUAIRE

PRIX DE CE NUMÉRO : 5 FR.

Secrétariat et Salle de lecture de l'Association
12, RUE PRÉSIDENT-CARNOT, LYON
Téléphone : Barre 48-05

Numéro du Compte de Chèques Postaux : 1995. LYON

http://histoire.ec-lyon.fr
http://bibli.ec-lyon.fr
http://www.centraliens-lyon.net

Ecole Centrale de Lyon
Bibliothèque Michel Serres
Association des Centraliens de Lyon

AVIS

L'édition de notre Annuaire pour 1923 comporte de nombreuses améliorations dues à la précieuse collaboration d'un grand nombre de nos camarades.

A tous, nous adressons nos remerciements les plus vifs tant au nom de la Rédaction qu'au nom de toutes les personnes qui se servent de notre Annuaire.

A tous, nous renouvelons la prière de nous conserver une si utile coopération à notre œuvre, notre ambition étant de perfectionner tous les ans davantage cet opuscule.

La valeur pratique de notre Annuaire est en effet fonction de l'exactitude des renseignements qu'il contient, aussi prions-nous les camarades qui constateraient des erreurs ou des omissions dans les différentes listes publiées de bien vouloir d'abord nous en excuser, ensuite en informer rapidement notre Secrétariat pour éviter qu'elles ne se renouvellent dans les éditions futures.

***

Afin d'éviter des confusions dues à l'homonymie d'un grand nombre de camarades, nous prions instamment *les membres de l'Association de toujours faire suivre leur signature, dans la correspondance qu'ils pourraient avoir à nous adresser, de leur prénom usuel et de la date de leur promotion, le tout écrit très lisiblement.*

***

Les éditeurs ne sont pas responsables des erreurs, ni des omissions. La Jurisprudence décide que les Éditeurs d'un Annuaire ne sont pas responsables des erreurs commises dans l'ouvrage (Cour de Toulouse, 14 janvier 1887; Tribunal de la Seine, 25 juillet 1888; Tribunal de Commerce de Marseille, 28 décembre 1906).

http://histoire.ec-lyon.fr
http://bibli.ec-lyon.fr
http://www.centraliens-lyon.net

Ecole Centrale de Lyon
Bibliothèque Michel Serres
Association des Centraliens de Lyon

RENSEIGNEMENTS

CONCERNANT

L'ÉCOLE CENTRALE LYONNAISE

http://histoire.ec-lyon.fr
http://bibli.ec-lyon.fr
http://www.centraliens-lyon.net

Ecole Centrale de Lyon
Bibliothèque Michel Serres
Association des Centraliens de Lyon

19e Année. — N° 178 Décembre 1922

L'ÉCOLE CENTRALE LYONNAISE

ECOLE TECHNIQUE SUPÉRIEURE, FONDÉE EN 1857

Sous le patronage de la Chambre de Commerce

16, Rue Chevreul, LYON. — Téléphone : Vaudrey 24-35

AVANT-PROPOS

La ville de Lyon, située dans une région des plus industrielles de la France, remplit toutes les conditions favorables à l'établissement et au développement d'une école technique.

D'une part, la proximité des bassins houillers et des importantes usines métallurgiques de la Loire, d'autre part, le voisinage des Alpes qui fournissent cette *houille blanche*, dont on tire actuellement profit et dont on utilise l'énergie à Lyon même, mettent à la disposition des élèves, comme objet d'étude, tout un ensemble d'installations, leur montrant l'application immédiate de l'enseignement technique qu'ils reçoivent et qui leur est des plus profitables lors de leur passage de l'Ecole à l'Usine.

HISTORIQUE

En 1857, sur l'initiative hardie de M. Désiré Girardon (le premier directeur de l'Ecole) et de M. Arlès-Dufour, un groupe de notabilités industrielles et commerciales, persuadées qu'un essai de décentralisation au point de vue enseignement technique devait réussir à Lyon et aider ainsi, dans la région, au développement industriel, se réunirent et fondèrent, sous le nom d'Ecole Centrale Lyonnaise, un ensemble de cours techniques permettant à un élève, possédant les connaissances correspondant à la classe de mathématiques élémentaires, d'acquérir, en trois années d'études, les connaissances ayant une application immédiate dans l'industrie.

A ce groupe initial sont peu à peu venus s'adjoindre de nouveaux adhérents et, actuellement, la Société de l'Ecole Centrale Lyonnaise compte 138 membres qui, dans un but absolument désintéressé, ont soutenu l'Ecole, et de leur crédit et de leur encouragement, dans les moments difficiles qu'elle a eus à traverser pour arriver à son état actuel.

Les cours se sont ouverts en 1857, dans un local aménagé à la hâte, situé à l'angle du quai des Brotteaux et de la rue de Vauban. En 1868-1869, l'Ecole fut

http://histoire.ec-lyon.fr
http://bibli.ec-lyon.fr
http://www.centraliens-lyon.net

Ecole Centrale de Lyon
Bibliothèque Michel Serres
Association des Centraliens de Lyon

transférée quai de la Guillotière, n° 20, dans des bâtiments construits spécialement à cet usage, sur un terrain appartenant aux Hospices civils de Lyon et loué à long terme.

Le nombre des élèves devenant de plus en plus considérable et l'extension des cours, amenée par le progrès incessant de la science et de l'industrie, rendirent les locaux insuffisants et, en 1901, l'Ecole était transférée, sur un terrain loué par la Ville, dans les bâtiments actuels, en bordure sur les rues Chevreul, Pasteur et Jaboulay. Ces bâtiments ont été élevés et aménagés, grâce à une subvention de la Ville de Lyon et à la généreuse intervention financière des membres de la Société de l'Ecole Centrale Lyonnaise. Enfin, le 1er juillet 1907, l'Ecole devenait définitivement propriétaire du terrain qu'elle occupe.

La Chambre de Commerce de Lyon, le Conseil général du Rhône, le Conseil municipal, comprenant l'utilité d'un tel enseignement, ont voulu apporter leur collaboration, tant par des subventions annuelles que par des bourses d'études. Dès 1888, la Chambre de Commerce de Lyon a placé l'Ecole sous son haut patronage.

BATIMENTS

La superficie totale de l'Ecole Centrale Lyonnaise est de 4.400 mètres carrés, dont 3.000 mètres environ sont occupés par les bâtiments. Au rez-de-chaussée, se trouvent les ateliers, les laboratoires d'électrotechnique et les salles de cours ; au premier étage, les collections de physique, de chimie, de minéralogie, de mécanique, etc., deux amphithéâtres, l'un pour la physique, l'autre pour la chimie, la salle des travaux pratiques d'analyse chimique ; au deuxième étage, les salles de dessin, la bibliothèque et diverses salles de cours pour les élèves de quatrième année.

ATELIERS

Les ateliers sont pourvus de l'outillage nécessaire pour le travail du bois, du fer, pour la préparation des moules et la coulée des pièces de petites dimensions ; les ateliers, considérés comme une annexe de la salle de dessin, servent ainsi à enseigner aux élèves comment on peut passer du calcul et d'un dessin d'une pièce à son exécution.

Le travail du bois comporte l'exécution des assemblages divers, soit d'après des épures faites par les élèves au cours de descriptive, soit d'après des croquis cotés ; l'élève apprend à se servir des outils en réalisant différentes pièces suivant des dimensions données.

Pour le travail du fer, les exercices sont conduits dans le même ordre d'idées ; les élèves apprennent à forger en préparant des pièces de fer qui serviront ensuite à l'ajustage, puis apprennent à manier le burin et la lime en ayant sous les yeux le dessin coté de la pièce travaillée et se guidant toujours, dans l'exécution, au moyen du compas et du pied-à-coulisse. Quand ils possèdent ainsi les éléments du métier, ils se servent de machines-outils : raboteuse, perceuse, fraiseuse, mortaiseuse, tour à fileter, à charioter, etc. ; ces machines sont mises en mouvement, soit par un moteur électrique, soit par une machine à vapeur dont la conduite, ainsi que celle de la chaufferie, est confiée à un élève.

En apprenant à mouler, les élèves, se rendant compte de la construction des pièces, sont plus aptes à les représenter par des coupes ou des projections et, par là même, deviennent plus habiles à lire un dessin.

http://histoire.ec-lyon.fr
http://bibli.ec-lyon.fr
http://www.centraliens-lyon.net

Ecole Centrale de Lyon
Bibliothèque Michel Serres
Association des Centraliens de Lyon

LABORATOIRES

Le laboratoire d'électrotechnique est installé dans trois salles différentes, ayant ensemble 600 mètres carrés de surface, l'une pour les essais de machines, les deux autres réservées aux mesures électriques. L'énergie électrique est distribuée dans le laboratoire sous forme de courant continu, 250-125 volts (Cie du Gaz) et de courant triphasé, 115 volts (Sté des Forces motrices du Rhône). Un tableau permet de distribuer dans toutes les directions l'un ou l'autre courant. Dans les salles des machines, deux doubles jeux de rails encastrés dans le sol, l'un pour les moteurs, l'autre pour les génératrices, permettent une grande variété dans l'installation de chaque essai.

Les élèves disposent actuellement de quatre moteurs d'induction, une dynamo-compound, deux dynamos-shunt, deux dynamos-série, deux alternateurs, dont un à fréquence et voltage variables, une commutatrice, un transformateur. Dans les deux autres salles, servant aux mesures électriques, des planchettes fixées aux murs assurent une grande stabilité aux galvanomètres ; de distance en distance se trouvent des prises de courant en relation avec le commutateur suisse, mettant chaque groupe d'élèves à même d'effectuer tous les genres de mesures.

Les élèves disposent de tous les appareils nécessaires pour effectuer les mesures électriques et magnétiques : voltmètres, ampèremètres, électro-dynamomètres, wattmètres, ponts de Weatstone, Thomson, perméamètres, hystérésimètre, séchomètre ; étalons de résistance, de force électromotrice, de capacité, de self-induction ; rhéostats d'absorption métalliques, à lampes et à liquide mono-, di-, triphasés, freins, tachymètres, etc.

Les travaux pratiques de chimie ont pour objet l'analyse minérale qualitative et quantitative et sont dirigés surtout en vue des industries se rattachant aux travaux publics et constructions civiles : analyse de chaux, ciments, mortiers, des fontes, des alliages, des minerais usuels, etc.

Chaque élève a sa place assignée pour l'année et il lui est confié le matériel nécessaire à ses essais.

DESSIN

Les salles de dessin occupent tout le second étage du bâtiment situé en bordure sur la rue Jaboulay et sur une partie de la rue Pasteur. La salle de dessin des élèves de 1re et 2e années a 30 mètres de longueur et 12 mètres de largeur ; celle des élèves de 3e année a 15 mètres de longueur et 8 mètres de largeur. Elles sont éclairées tant par des fenêtres que par un double rang de sheeds. Tous les jours les élèves ont une séance de dessin d'une heure et demie et on s'efforce de les amener peu à peu au dessin industriel ; on met, au début, entre leurs mains, des éléments de machines, ils prennent le croquis coté de différentes projections et coupes, passent à l'exécution à une échelle donnée, puis s'habituent à tirer des épreuves sur papier au ferrocyanure ou héliographique, dont ils se servent ensuite dans les ateliers. Quand ils sont plus avancés, ils relèvent le croquis de machines-outils et terminent leurs études en se rendant dans diverses usines et installations mécaniques, dont les directeurs veulent bien les autoriser à prendre des croquis, puis exécutent à l'Ecole les dessins industriels.

BIBLIOTHEQUE

La bibliothèque contient environ 3.800 volumes traitant des différentes matières enseignées à l'Ecole Ces volumes peuvent être empruntés par les élèves et les

http://histoire.ec-lyon.fr
http://bibli.ec-lyon.fr
http://www.centraliens-lyon.net

Ecole Centrale de Lyon
Bibliothèque Michel Serres
Association des Centraliens de Lyon

anciens élèves. Une salle de lecture attenant à la bibliothèque, dans laquelle se trouvent une vingtaine de périodiques techniques à la disposition des élèves, est ouverte tous les jours de cours à l'Ecole, de 17 heures à 19 heures, et pendant les grandes vacances tous les mercredis, de 17 à 18 heures.

ENSEIGNEMENT

La science de l'ingénieur a pour base essentielle l'étude des mathématiques et un certain nombre de connaissances techniques générales : résistance des matériaux, statique graphique, physique industrielle, etc., et c'est seulement lorsqu'on possède des notions suffisamment étendues en ces différentes branches qu'on peut se spécialiser avec fruit en approfondissant telle ou telle partie de la technique industrielle. C'est cette idée qui a servi de guide dans l'établissement du programme de l'enseignement à l'Ecole : trois années sont consacrées par les élèves à l'étude des mathématiques et des connaissances techniques générales ; c'est la durée normale des études de l'Ecole, à la suite desquelles les élèves dont la moyenne est suffisante reçoivent un diplôme.

Une quatrième année facultative permet aux élèves qui le désirent de compléter leurs études pratiques en se spécialisant, soit dans l'électrotechnique, soit dans les constructions civiles et les travaux publics.

INGENIEURS COLONIAUX

La Chambre de Commerce de Lyon a créé, depuis 1898, un enseignement colonial destiné à faciliter les relations commerciales avec l'Extrême-Orient et les pays de langue arabe. Cet enseignement qui, jusqu'à présent, ne s'était adressé qu'à des jeunes gens se destinant au commerce, vient d'être étendu à l'industrie en combinant l'enseignement de l'Ecole Centrale Lyonnaise et les cours coloniaux pour les élèves qui ont l'intention de s'expatrier.

En Extrême-Orient et en Asie Mineure les travaux en cours d'exécution et qui, pendant longtemps encore réclameront l'activité de nos compatriotes sont les travaux publics en général et, plus particulièrement, les constructions de chemins de fer ; une fois les moyens de transport assurés, le nombre des entreprises industrielles rémunératrices qui pourront être créées aux colonies est considérable.

Les élèves de l'Ecole se destinant aux colonies suivent donc les cours de la quatrième année, spécialement affectée à l'étude des travaux publics et constructions civiles et, en même temps, les cours coloniaux de la Chambre de Commerce. Ils acquièrent ainsi des connaissances suffisantes en langue chinoise ou arabe pour diriger sur les chantiers la main-d'œuvre indigène.

INGENIEURS TISSEURS

Les élèves de l'Ecole Centrale Lyonnaise, ayant suivi les 3 années d'études et ayant obtenu leur Diplôme, suivent pendant une 4e année, à l'Ecole supérieure de Commerce, les cours de tissage et, après examen, reçoivent un Diplôme d'Ingénieur Tisseur, signé par le Président de la Chambre de Commerce.

COURS PROFESSES

Le résumé des matières enseignées permettra de se rendre compte de l'étendue des connaissances qu'un élève peut acquérir en suivant les cours de l'école (1).

(1) Le programme des examens d'admission à l'Ecole Centrale Lyonnaise et celui des cours qui y sont professés sont adressés à toute personne qui en fait la demande à la Direction de l'Ecole 16, rue Chevreul.

http://histoire.ec-lyon.fr
http://bibli.ec-lyon.fr
http://www.centraliens-lyon.net

Ecole Centrale de Lyon
Bibliothèque Michel Serres
Association des Centraliens de Lyon

L'enseignement des mathématiques (1re et 2e années) débute par le binôme de Newton et se termine par l'étude des équations aux dérivées partielles en insistant principalement sur les équations que l'on rencontre dans les applications techniques (résistance des matériaux, hydraulique, etc.).

L'étude de la descriptive (1re et 2e années) comprend la perspective, la charpente, la coupe des pierres. Il a déjà été dit comment, dans cet enseignement, on passait de la salle de cours à la salle de dessin pour tracer l'épure d'un assemblage, puis à l'atelier pour réaliser l'assemblage ; on opère de la même façon pour la coupe des pierres. Les blocs de plâtre sont taillés par les élèves d'après une épure tracée par eux, puis assemblés pour former un appareillage étudié au cours.

La mécanique rationnelle (1re et 2e années) se complète d'un cours de mécanique appliquée où sont étudiés au point de vue pratique les engrenages, les transmissions et les transformations de mouvements.

L'arpentage et le nivellement (1re année) font le sujet d'un certain nombre de leçons spéciales, et les élèves appliquent sur un terrain varié, sous la direction de leur professeur et d'ingénieurs de Travaux publics de l'Etat, les notions qui leur ont été données ; le nombre des séances d'application est suffisant pour que chaque élève se serve de tous les instruments employés au lever de plan.

La physique générale est enseignée en première année, sauf la partie relative à l'électricité générale (2e année). Tout en mettant les élèves au courant des théories nouvelles sur les différentes formes qu'affecte l'énergie et les applications qui en découlent, le cours sert d'introduction à la physique industrielle et à la métallurgie (2e année). L'enseignement de ces deux dernières parties est complété par des visites dans les usines métallurgiques de la région.

La chimie minérale et la chimie organique donnent aux futurs ingénieurs les notions générales qui leur sont nécessaires dans leur carrière. De même l'étude de la minéralogie (1re année) et de la géologie (2e année) les mettent à même d'étudier la nature du terrain pour le tracé d'une route ou d'un chemin de fer.

La troisième année est réservée aux applications générales dont tout ingénieur a besoin, quelle que soit la voie qu'il adopte dans la suite. Les cours de construction de machines, d'hydraulique, de résistance des matériaux, de statique graphique, de machine à vapeur, d'électrotechnique générale, d'analyse chimique, de législation industrielle, de pathologie d'urgence, forment un ensemble de connaissances qui facilite l'orientation définitive des élèves et qui leur permet de se créer par leur travail une situation dans l'industrie.

Ici encore on s'efforce, chaque fois que la chose est possible, de faire intervenir l'expérience : les élèves vérifient les notions données aux cours en se servant de la machine à essayer les métaux, en prenant les diagrammes et faisant des essais au frein sur la machine à vapeur, en effectuant au laboratoire d'électrotechnique des mesures de résistance, de force électromotrice, de capacité, étalonnage de compteurs et d'appareils industriels.

A la fin de la deuxième année et pendant toute la troisième année, les élèves sont tenus de faire les projets suivants : physique industrielle, machine à vapeur, statique graphique, résistance des matériaux, hydraulique, constructions civiles, travaux publics.

Des visites d'usines viennent à la fin de leur séjour à l'Ecole, pendant le dernier trimestre, compléter l'ensemble de leurs études, leur montrer la différence existant entre l'Ecole et l'usine et leur donner un aperçu de la nouvelle voie dans laquelle ils auront à s'engager.

ANNÉE DE SPÉCIALISATION

La quatrième année, ou année de spécialisation, est de création récente. C'est en novembre 1902 que, grâce à une subvention donnée dans ce but par le Conseil

http://histoire.ec-lyon.fr
http://bibli.ec-lyon.fr
http://www.centraliens-lyon.net

Ecole Centrale de Lyon
Bibliothèque Michel Serres
Association des Centraliens de Lyon

général du Rhône, on a organisé tout un ensemble de cours sur l'électrotechnique et la mécanique appliquée (section A) et en novembre 1905 s'ouvraient de nouveaux cours permettant aux élèves d'étudier plus spécialement les constructions civiles et les travaux publics (section B).

Dans ces années de spécialisation, on s'efforce de rendre l'enseignement aussi pratique que possible : la matinée est consacrée aux leçons orales et la soirée aux travaux pratiques de laboratoires et d'ateliers, aux projets de moteurs, de dynamos, d'installations électriques, de transports d'énergie, de turbines, aux visites d'usines électriques, de chantiers, etc. Des stages sont faits à la fin de l'année dans différentes usines et installations électriques, exploitations et chantiers, de manière que les connaissances acquises tant aux cours que dans les laboratoires reçoivent la consécration industrielle.

Les leçons sur l'aménagement des chutes d'eau, le transport de l'énergie électrique par ligne aérienne, l'étude des turbines à vapeur, la surchauffe, l'aménagement des centrales électriques, la traction électrique, l'application de l'électricité aux machines-outils et appareils de levage sont communes aux deux sections.

A la section A des cours spéciaux sont faits sur des compléments de mathématiques et de mécanique rationnelle, sur la thermodynamique, l'électrotechnique générale, les mesures électriques, les essais de machines, le calcul et la construction des machines à courant continu, le calcul des transformateurs, alternateurs ou alternomoteurs, la construction de câbles armés, les canalisations souterraines, les essais des machines à vapeur, des chaudières et des combustibles, l'électrochimie et l'électrométallurgie, la photométrie.

Pour la section B, on a créé des cours de géologie, topographie, géodésie, construction de routes, ponts en maçonnerie, ponts en bois, ponts suspendus, ponts en fer, fonte, béton et ciment armé, maison d'habitation, construction de chemins de fer, exploitation technique, transporteurs aériens par câbles. Ce sont les cours de cette section que suivent les ingénieurs coloniaux.

En résumé, les sections A et B ont sept cours communs et chacune a onze cours spéciaux.

Dans ces années de spécialisation, dans lesquelles on serre de très près la réalité, les élèves peuvent donc acquérir un ensemble de connaissances essentiellement pratiques et immédiatement applicables. L'enseignement technique colonial permettra à de jeunes ingénieurs de se créer rapidement d'avantageuses situations dans les pays encore neufs au point de vue de la grande industrie.

Tel se présente, avec ses 49 professeurs, ses 5 chefs ouvriers, ses 360 élèves, l'enseignement donné à l'Ecole Centrale Lyonnaise. Si, peu à peu, l'Ecole est arrivée à un tel développement et s'il lui est permis d'adapter sans cesse ses cours aux nouveaux desiderata de l'industrie en marche, c'est que, jamais, à aucun moment, la bonne volonté de tous ne lui a fait défaut : industriels, commerçants, pouvoirs publics, tous ont contribué, chacun dans sa sphère, à soutenir l'Ecole et lui ont permis d'évoluer dans le sens du progrès.

L'Ecole, très reconnaissante, fait en sorte de remplir les vues des fondateurs et donateurs en apportant sa part d'efforts dans la lutte industrielle.

H. Rigollot, ✻, ⁂ O. I.,

Professeur à la Faculté des Sciences de l'Université de Lyon,

Directeur de l'Ecole Centrale Lyonnaise.

http://histoire.ec-lyon.fr
http://bibli.ec-lyon.fr
http://www.centraliens-lyon.net

Ecole Centrale de Lyon
Bibliothèque Michel Serres
Association des Centraliens de Lyon

ÉCOLE CENTRALE LYONNAISE

ECOLE TECHNIQUE SUPÉRIEURE

Fondée en 1857

Sous le patronage de la Chambre de Commerce

LISTE DES FONDATEURS

MM. **ANCEL Alfred,** ingénieur des Arts et Manufactures.
ARLÈS-DUFOUR, marchand de soies.
AYNARD Henri, ingénieur.
BABOIN Aimé, fabricant de tulles.
BELLON Joseph, fabricant de soieries.
BREITTMAYER Jacques, ingénieur.
CABIAS, ancien maire de la Croix-Rousse.
CLÉMENT-DÉSORMES, ingénieur.
DUGAS Prosper, propriétaire.
FALCOUZ, architecte.
GERMAIN Henri, fondateur du Crédit Lyonnais.
GIRARDON Désiré, professeur à la Martinière.
GIRODON Adolphe, fabricant de soieries.
GUÉRIN Louis, banquier.
HARDOUIN Jacques, propriétaire.
MICHEL Antoine, fabricant de soieries.
MICHEL César, fabricant de soieries.
MONNIER Lodoïsk, marchand de soies.
THOMASSET, notaire.
TRESCA Edouard, fabricant de soieries.
VACHON père et fils et Cie, minotiers.

LISTE DES DONATEURS

MM. **BERTOLUS.**
BUFFARD.
CAZENOVE (de) Raoul.
GANTILLON.
MANGINI Félix.
MM. **PETIN H.**
PIATON.
RAMBAUD A.
REVEIL.

http://histoire.ec-lyon.fr
http://bibli.ec-lyon.fr
http://www.centraliens-lyon.net

Ecole Centrale de Lyon
Bibliothèque Michel Serres
Association des Centraliens de Lyon

CONSEIL D'ADMINISTRATION

MM.

PRADEL Louis, O. ✲, **président**, ancien président du Tribunal de Commerce de Lyon, président de la Chambre de Commerce de Lyon, 13, rue de la République, Lyon.

VAUTIER Théodore, ⁂ O. I., **vice-président**, professeur à la Faculté des Sciences de l'Université de Lyon, 3, montée de Balmont, Lyon-Vaise.

* **ROBATEL Tobie**, ✲, ⁂ O. I., **secrétaire**, ancien président de section au Tribunal de Commerce de Lyon, membre de la Chambre de Commerce de Lyon, ingénieur-constructeur, 5, quai des Brotteaux, Lyon.

BAVEREY François, ✲, administrateur de la Sté du Carburateur « Zénith » et de la Sté des Automobiles Rochet-Schneider, 21, boulevard des Belges, Lyon.

BERLIET Marius, ✲, industriel, 30, avenue Esquirol, Lyon.

BOISSIEU (de) Jules, ancien élève de l'Ecole polytechnique et de l'Ecole Nationale des Mines, président du Conseil d'Administration de la Sté Horme et Buire et de la Sté des Forges et Aciéries de La Kama, administrateur de la Sté Lyonnaise des Forces Motrices du Rhône, etc., 40, av. de Noailles, Lyon.

* **BUFFAUD Jean**, ✲, ✠, O. ✠, ✠, **consul royal de Suède et de la République du Guatemala, ingénieur-constructeur, 42, rue Malesherbes, Lyon.**

COIGNET Jean, ✲, sénateur du Rhône, ex-président de la Chambre de Commerce de Lyon, membre du Comité permanent de la Navigation et du Comité consultatif des Chemins de fer ; vice-président de l'Assemblée des Présidents des Chambres de commerce de France, fabricant de produits chimiques, 12, quai des Brotteaux, Lyon.

GILLET Edmond, industriel, 39, boulevard des Belges, Lyon.

* **GIRARDON Antonio**, ⁂ O. I., ancien élève de l'Ecole Polytechnique, 5, quai des Brotteaux, Lyon.

* **GRILLET Nicolas**, ✲, directeur général de la Sté chimique des Usines du Rhône, administrateur de la Sté An. des Etabl. Jouffray, Trompier et Cie, de Vienne, de la Sté des Houillères du Rhône, 10, boulevard Maillot, Neuilly-s.-Seine (Seine).

* **LA SELVE Hippolyte**, ✠, ancien industriel et négociant en métaux, 22, quai Tilsitt, Lyon.

LUMIERE Louis, C. ✲, ⁂ O. I., membre de l'Institut à l'Académie des Sciences, industriel, 262, cours Gambetta, Lyon.

SOUCHON Eugène, ✲, maître de verreries, administrateur de la Cie des Produits chimiques d'Alais et de la Camargue, de la Cie des Houillères de Saint-Etienne, 11, place Antonin-Poncet, Lyon.

* **VERZIEUX Barthélemy**, ⊙ 1870, industriel, aux Aqueducs de Beaunant, Ste-Foy-les-Lyon (Rhône).

Les astérisques * indiquent les Anciens Elèves de l'Ecole.

http://histoire.ec-lyon.fr
http://bibli.ec-lyon.fr
http://www.centraliens-lyon.net

Ecole Centrale de Lyon
Bibliothèque Michel Serres
Association des Centraliens de Lyon

ADMINISTRATION DE L'ÉCOLE

MM.

RIGOLLOT Henri, ✻, ✠ O. I., **directeur**, professeur à la Faculté des Sciences de l'Université de Lyon, 16, rue Chevreul, Lyon. ✝ Vaudrey 24-35.

LEMAIRE Pierre, sous-directeur, docteur ès-sciences, diplômé de l'Ecole supérieure d'électricité, 247, grande rue de Monplaisir, Lyon.

CHEVALIER Joseph, ✻, **censeur des études**, 284, avenue Jean-Jaurès, Lyon.

DETIENNE, secrétaire, ✻, capitaine en retraite, 14, chemin de St-Théodore, Lyon-Monplaisir.

DEMURGER Henri, ✠, surveillant, 64, cours Emile-Zola, Villeurbanne.

LUIGI Charles, ✠, surveillant, 3, rue Inkermann, Villeurbanne.

ANCIENS DIRECTEURS DE L'ÉCOLE

MM.

✝ *GIRARDON Désiré*..... de 1857 à 1868

✝ *FORTIER Gustave*..... de 1868 à 1902

PROFESSEURS HONORAIRES

MM.

GIRARDON Antonio, ✠ C. I., ancien élève de l'E.C.L. et de l'Ecole Polytechnique, membre du Conseil d'administration de l'E.C.L., 5, quai des Brotteaux, Lyon.

BARBIER Léon, ✠ O. I., ancien élève de l'Ecole Polytechnique, ingénieur-conseil, 28, quai de la Guillotière, Lyon.

http://histoire.ec-lyon.fr
http://bibli.ec-lyon.fr
http://www.centraliens-lyon.net

Ecole Centrale de Lyon
Bibliothèque Michel Serres
Association des Centraliens de Lyon

PROFESSEURS

Algèbre, calcul différentiel et intégral	DULAC, ✻, ✠ O. I., professeur à la Faculté des Sciences de l'Université de Lyon, 4, quai des Brotteaux.
	PILLON, ✻, ✠ O. I., agrégé de l'Université, professeur au Lycée, 2, avenue Jules-Ferry.
Géométrie analytique et géométrie descriptive	PILLON, ✻, ✠ O. I., agrégé de l'Université, professeur au Lycée, 2, avenue Jules-Ferry.
Mécanique rationnelle	SIRE, professeur à la Faculté des Sciences, 14, quai de la Guillotière.
Mécanique appliquée	PAGET, licencié ès-sciences, ingénieur E. S. E. et de la Cie O.T.L., rue d'Alsace.
Physique générale et électricité générale	SCHREIBER, ✠ O. A., agrégé de l'Université, professeur au Lycée du Parc, 12, avenue Esquirol.
Electrotechnique générale et mesures électriques, 4e année	LEMAIRE, docteur ès-sciences, diplômé de l'École supérieure d'électricité, 247, grande rue de Monplaisir.
Electrotechnique générale, 3e année	BEAUJARD, ingénieur des Arts et Manufactures, diplômé de l'École supérieure d'électricité, 47, rue de la Charité.
Chimie générale	BRUNAT, licencié ès-sciences, préparateur à la Faculté des Sciences, 47, cours Morand.
Chimie analytique	PIERRON, ✠ O. I., docteur ès-sciences, maître de Conférences à l'Université de Lyon, 1, rue d'Algérie.
Géologie	ROMAN, ✠ O. A., docteur ès-sciences, chargé de cours de géologie agricole à la Faculté des Sciences de l'Université de Lyon, 2, quai Saint-Clair.
Minéralogie	GALY, ✠ O. A., chef des travaux de minéralogie à la Faculté des Sciences, 143, avenue de Saxe.
Dessin industriel	DÉPRÉ, ✠ O. I., licencié ès-sciences mathématiques et ès-sciences physiques, 8, rue Lanterne.
Résistance des matériaux et statique graphique	CONDAMIN, ✻, ingénieur, ancien élève de l'École Polytechnique, 31, rue Ferrandière.
Technologie et machines-outils	PROUST, ✻, ingénieur des Arts et Manufactures, 9, rue des Aubépins.
Physique industrielle	MONDIEZ, ingénieur des Manufactures de l'État, 47, quai Gailleton.
Travaux publics	CHAVANES, ingénieur des Ponts et Chaussées, 9, rue Grôlée.
Hydraulique	CLÉMENT, ✻, ingénieur des Ponts et Chaussées, 9, rue Grôlée.
Thermodynamique	LAHOUSSE, ingénieur E.C. L., villa Montagny, Ternay (Isère).
Métallurgie et moteurs thermiques	COURTHIAL, ingénieur du Génie Maritime, 26, rue Rabelais.
Chemins de fer	THALLER, ingénieur des Ponts et Chaussées, 35, rue Vaubecour.

http://histoire.ec-lyon.fr
http://bibli.ec-lyon.fr
http://www.centraliens-lyon.net

Ecole Centrale de Lyon
Bibliothèque Michel Serres
Association des Centraliens de Lyon

Constructions civiles	BUTEL, architecte, 30, quai St-Vincent.
Béton et ciment armé	BLAZIN, ingénieur des constructions civiles, 54, cours Morand.
Ponts suspendus et transporteurs aériens	BACKÈS, ingénieur E. C. L., 10, cours de la Liberté, Lyon.
Topographie et géodésie	BRANCIARD, ingénieur des Travaux publics de l'Etat, à Pouilly-le-Monial (Rhône). TISSOT-FAVRE, sous-ingénieur des Ponts et Chaussées, à Tassin-La-Demi-Lune (Rhône).
Aménagement des chutes d'eau	CHAREYRON, ingénieur, licencié ès-sciences, secrétaire général du journal la *Houille Blanche*, chef de travaux E. C. L., 47, avenue de Noailles.
Calcul et construction des alternateurs et des dynamos à courant continu	LIMB, ✻ O. A., docteur ès-sciences, ingénieur électricien, 4, rue Trouvée.
Construction des câbles électriques et canalisations souterraines	DUMONT, ✻ docteur ès-sciences, directeur de la Compagnie générale des câbles de Lyon, 5, place Ollier.
Transport de l'énergie électrique : lignes aériennes	MAUVERNAY, ancien élève de l'Ecole Polytechnique, ingénieur-électricien, 15, quai de Serbie.
Application de l'électricité aux machines-outils et appareils de levage	CHARLET, ingénieur des Arts et Manufactures, 48, rue de la République.
Législation industrielle	BOUGAULT, avocat à la Cour d'appel, 10, rue Vaubecour. CLÉMENCIN, avocat à la Cour d'appel, 94, rue Vendôme.
Hygiène industrielle	FLORENCE, docteur en médecine, professeur agrégé à la Faculté de Médecine, 60, chemin des Grandes-Terres.
Télégraphie électrique et radiotélégraphie	LACHAT, ingénieur-électricien à la Compagnie du Gaz de Lyon, 268, avenue Jean-Jaurès.
Installation de chantiers de construction	DUPRAZ, directeur du service des Eaux, 10, rue Rabelais, Lyon.
Construction et aménagement des voies de chemin de fer	POUCHOT, inspecteur en retraite de la Cie P.-L.-M., service de la voie, 31, chemin de la Favorite, Lyon.
Exploitation des chemins de fer	N...
Interrogations hebdomadaires en mathématiques et mécanique, électricité, physique et chimie	MM. BARBIER, PILLON, DULAC, MATHIEU, PLUCHERY, DENIZOT, CATELLA, PELLAT, GARIN, SIRE, JOB, GROUILLER, MOINE, SCHREIBER, MONDIEZ, LEMAIRE, GUERPILLON, ROY, GALISSOT.

MM. GUIGNARD, MALLET, MERMET, TORTEL, ESMIEUX, POUCHOT, MURE, LUGNIÉ, ingénieurs des Travaux publics de l'État, accompagnent sur le terrain les élèves de 1re année pour les travaux d'arpentage et de nivellement.

Le personnel de l'enseignement est complété par deux préparateurs, un chef des travaux d'atelier et cinq chefs ouvriers.

http://histoire.ec-lyon.fr
http://bibli.ec-lyon.fr
http://www.centraliens-lyon.net

Ecole Centrale de Lyon
Bibliothèque Michel Serres
Association des Centraliens de Lyon

RÉCOMPENSES

OBTENUES PAR

L'ÉCOLE CENTRALE LYONNAISE

Exposition universelle de Paris, 1867

Médaille d'argent

Exposition universelle de Paris, 1889

Médaille d'or

Exposition universelle et coloniale de Lyon, 1894

Diplôme de Grand Prix

Exposition internationale des applications de l'électricité de Marseille, 1908

Médaille d'or

Exposition internationale de Lyon, 1914

Hors Concours — Membre du Jury

ÉLÈVES DE L'ÉCOLE

Ayant obtenu des grades à l'Université, en 1922

Certificats supérieurs pour la licence

Physique industrielle : MM. NICOLAS, ROLLAND, TOUILLON, VERON.

Mathématiques générales : MM. BLANCHARD, CHAVANE, DIDOT, DURILLON, ESPENEL, MACCARIO, PASSEROTTE, RODET, SILIE, BALME.

Minéralogie : MM. RENAND, VISSIERE, GOUDARD.

http://histoire.ec-lyon.fr
http://bibli.ec-lyon.fr
http://www.centraliens-lyon.net

Ecole Centrale de Lyon
Bibliothèque Michel Serres
Association des Centraliens de Lyon

PROGRAMME
DE L'EXAMEN D'ADMISSION
à l'École Centrale Lyonnaise

Ce programme est le résumé des connaissances scientifiques données dans les classes de Seconde C, D, Première C, D et Mathématiques de l'Enseignement secondaire.

ARITHMÉTIQUE

Numération décimale.

Addition, soustraction, multiplication et division des nombres entiers. Théorèmes fondamentaux concernant ces opérations. Explication des règles pratiques pour effectuer les opérations.

On ne change pas le reste d'une somme, d'une différence, d'un produit, en augmentant ou en diminuant un terme ou un facteur, d'un multiple du diviseur. Restes de la division d'un nombre entier par 2, 5, 4, 8, 9, 3. Caractères de divisibilité par chacun de ces nombres.

Plus grand commun diviseur de deux ou plusieurs nombres. Nombres premiers entre eux. On ne change pas le plus grand commun diviseur de deux nombres en multipliant ou en divisant l'un d'eux par un nombre premier à l'autre. Tout nombre qui divise un produit de deux facteurs et qui est premier à l'un de ces facteurs divise l'autre. Le produit de deux nombres premiers à un troisième nombre est premier à ce dernier nombre. Plus petit commun multiple de deux ou plusieurs nombres.

Définition et propriétés élémentaires des nombres premiers. Décomposition d'un nombre entier en un produit de facteurs premiers. Cette décomposition ne peut s'effectuer que d'une seule façon. Composition du plus grand commun diviseur et du plus petit commun multiple de deux ou plusieurs nombres décomposés en facteurs premiers.

Fractions ordinaires. Réduction d'une fraction à sa plus simple expression. — Réduction de plusieurs fractions au même dénominateur. — Plus petit dénominateur commun. — Opérations sur les fractions ordinaires : extension à ces opérations des propositions fondamentales concernant les opérations sur les nombres entiers. Extension de la théorie aux fractions dont les deux termes sont des fractions ordinaires. — Nombres décimaux. — Opérations (en considérant les fractions décimales comme cas particulier des fractions ordinaires). Calcul d'un quotient à une approximation donnée.

Réduction d'une fraction ordinaire en fraction décimale ; condition de possibilité. — Lorsque la réduction est impossible, la fraction ordinaire peut être regardée comme la limite d'une fraction décimale périodique illimitée.

Carré d'un nombre entier ou fractionnaire ; composition du carré de la somme de deux nombres. — Le carré d'une fraction n'est jamais égal à un nombre entier. — Définition et extraction de la racine carrée d'un nombre entier ou fractionnaire à une approximation donnée.

Système métrique. — Exercices.

Rapport de deux nombres. — Rapports égaux. — Partages en parties proportionnelles.

Mesures des grandeurs. — Définition du rapport de deux grandeurs de même espèce. — Théorème : le rapport de deux grandeurs de même espèce est égal au quotient des nombres qui les mesurent.

Grandeurs directement ou inversement proportionnelles. — Problèmes. — Règle de trois simple ou composée.

Intérêt simple. — Rentes françaises. — Escompte. — Questions sur les mélanges et les alliages.

ALGÈBRE

Introduction des nombres positifs et négatifs : leur utilité pour la représentation des grandeurs susceptibles d'être comptées dans deux sens opposés. Opérations sur ces nombres ; extension aux fractions algébriques des propriétés démontrées en arithmétique.

Monomes, polynomes ; addition, soustraction, multiplication et division des monomes et des polynomes.

Principes relatifs à la résolution des équations.

Equations du premier degré à une ou deux inconnues ; résolution et discussion. Exemples de systèmes d'équations du premier degré à plusieurs inconnues.

Equation du second degré à une inconnue. (On ne développera pas la théorie des imaginaires). Relations entre les coefficients et les racines. Nature et signe des racines. Equation bicarrée.

http://histoire.ec-lyon.fr
http://bibli.ec-lyon.fr
http://www.centraliens-lyon.net

Ecole Centrale de Lyon
Bibliothèque Michel Serres
Association des Centraliens de Lyon

Changements de signe et variations des expressions.

$$ax + b, \qquad ax^2 + bx + c.$$

Inégalités du premier et du second degré.

Problèmes du premier et du second degré ; mise en équations. Discussion des résultats.

Progressions arithmétiques et progressions géométriques. Sommes des carrés et des cubes des n premiers nombres entiers.

Logarithmes vulgaires. Usage des tables à cinq décimales. Intérêts composés et annuités.

Coordonnées d'un point. Représentation d'une droite par une équation du premier degré. Coefficient angulaire d'une droite. Construction d'une droite donnée par son équation. Représentation d'une fonction par une courbe.

Variations et représentation graphique des fonctions

$$y = ax + b \qquad y = \frac{ax + b}{a'x + b'}$$

$$y = ax^2 + bx + c \qquad y = ax^4 + bx^2 + c$$

Notion de la dérivée ; signification géométrique de la dérivée. — Le sens de la variation est indiqué par le signe de la dérivée; application à des exemples numériques très simples.

TRIGONOMÉTRIE

Relations entre les lignes trigonométriques d'un même arc. — Expression du sinus et du cosinus en fonction de la tangente.

Formules d'addition pour les sinus, les cosinus et les tangentes. Expressions de $\sin 2a$, $\cos 2a$, $\operatorname{tg} 2a$.

Connaissant $\cos a$, calculer $\sin \frac{1}{2} a$ et $\cos \frac{1}{2} a$. — Connaissant $\operatorname{tg} a$, calculer $\operatorname{tg} \frac{1}{2} a$.

Transformer en un produit la somme de deux lignes trigonométriques, sinus, cosinus, tangentes.

Usage des tables trigonométriques à cinq décimales (division centésimale et division sexagésimale du quadrant).

Résolution et discussion de l'équation d'un triangle.

Résolution des triangles.

Résolution et discussion de l'équation trigonométrique.

$$a \sin x + b \cos x = c.$$

Application de la trigonométrie aux diverses questions relatives au levé des plans.

GÉOMÉTRIE

Figures planes

Ligne droite et plan. — Angles. — Droites perpendiculaires.

Triangles. — Cas d'égalité des triangles.

Perpendiculaires et obliques. — Triangles rectangles. — Cas d'égalité.

Définition d'un lieu géométrique.— Lieu géométrique des points équidistants de deux points ou de deux droites.

Droites parallèles.

Sommes des angles d'un triangle, d'un polygone convexe.

Parallélogrammes.

Figures symétriques par rapport à un point ou à une droite. — Deux figures planes symétriques sont égales.

Usage de la règle et de l'équerre.

Cercle. — Intersection d'une droite et d'un cercle.

Tangente au cercle; les deux définitions de la tangente. — Arcs et cordes.

Positions relatives de deux cercles.

Mesure des angles.

Usage de la règle et du compas. — Rapporteur.

Problèmes élémentaires et lieux géométriques.

Longueurs proportionnelles. — Toute parallèle à l'un des deux côtés d'un triangle divise les deux autres côtés en parties proportionnelles. — Réciproque.

Propriétés des bissectrices d'un triangle. — Lieu géométrique des points dont le rapport des distances à deux points fixes est constant.

Triangles semblables. — Cas de similitude.

Centres de similitude de deux cercles. — Polygones semblables.

Relations métriques dans un triangle rectangle et dans un triangle quelconque. — Lignes proportionnelles dans le cercle. — Puissance d'un point par rapport à un cercle. — Axe radical. — Centre radical. — Diviser une droite en parties proportionnelles à des droites données. — Quatrième proportionnelle ; moyenne proportionnelle. — Division d'une droite en moyenne et extrême raison.

Polygones réguliers. — Inscription du carré, de l'hexagone, du triangle équilatéral, du décagone. — Deux polygones réguliers d'un même nombre de côtés sont semblables. — Rapport de leurs périmètres. — Longueur d'un arc de cercle. — Rapport de la circonférence au diamètre. — Calcul de π. (On se bornera à la méthode des périmètres).

Aire des polygones : aire du cercle.

Mesure de l'aire du rectangle, du parallélogramme, du triangle, du trapèze, d'un polygone quelconque.

Le carré construit sur l'hypoténuse d'un triangle rectangle est équivalent à la somme des carrés construits sur les côtés de l'angle droit.

Rapport des aires de deux polygones semblables

Aire d'un polygone régulier convexe. Aire d'un cercle, d'un secteur et d'un segment de cercle. — Rapport des aires de deux cercles.

Figures dans l'espace

Plan et ligne droite.

Détermination d'un plan. — Droite et plan perpendiculaires.

Propriétés de la perpendiculaire et des obliques menées d'un même point à un plan.

http://histoire.ec-lyon.fr
http://bibli.ec-lyon.fr
http://www.centraliens-lyon.net

Ecole Centrale de Lyon
Bibliothèque Michel Serres
Association des Centraliens de Lyon

Parallélisme des droites et des plans.

Angle dièdre. — Dièdre droit. — Angle plan correspondant à un angle dièdre.

Le rapport de deux angles dièdres est le même que celui de leurs angles plans.

Plans perpendiculaires entre eux.

Angles trièdres. — Chaque face d'un trièdre est moindre que la somme des deux autres. Limites de la somme des faces d'un trièdre.

Polyèdres.

Parallélépipède. — Volume du parallélépipède rectangle. — Volume du parallélépipède droit. — Volume du prisme droit. — Volume du parallélépipède oblique. — Volume du prisme oblique.

Pyramide. — Volume de la pyramide. — Volume du tronc de pyramide à bases parallèles.

Figures symétriques. — Symétrie par rapport à un point. — Symétrie par rapport à un plan. — Ce second mode de symétrie se ramène au premier. — Symétrie par rapport à une droite. — Deux polyèdres symétriques sont équivalents.

Cylindre droit à base circulaire. — Surface latérale. — Volume.

Cône droit à base circulaire. — Sections parallèles à la base. — Surface latérale du cône, du tronc de cône à bases parallèles. — Volume du cône, du tronc de cône à bases parallèles.

Sphère. — Sections planes, grands cercles, petits cercles. — Pôles d'un cercle. — Etant donnée une sphère, trouver son rayon par une construction plane.

Plan tangent.

Mesure de la surface engendrée par une ligne brisée régulière tournant autour d'un de ses diamètres. — Aire de la zone. — Aire de la sphère. — Mesure du volume engendré par un triangle tournant autour d'un axe mené dans son plan par un de ses sommets. — Application au volume engendré par un secteur polygonal régulier tournant autour d'un de ses diamètres. — Volume d'une sphère. — Volume d'un segment sphérique.

GÉOMÉTRIE DESCRIPTIVE

Emploi de deux plans rectangulaires pour définir une figure de l'espace par ses projections sur ces plans. Epure. Lignes de rappel.

Représentation du point. Cote. Eloignement.

Changement de plan vertical de projection pour un point.

Représentation de la droite. Tracés. Horizontale. Frontale. Droite de bout. Verticale. Droite de profil.

Droites concourantes. Droites parallèles.

Changement de plan vertical de projection pour une droite. Applications.

Représentation du plan. Détermination d'un point d'un plan défini par deux droites. Horizontales, frontales, tracés d'un plan.

Plans horizontaux, de front, verticaux, de bout, de profil.

Plans parallèles.

Changement de plan vertical de projection pour un plan. Applications.

Intersection de deux plans.

Intersection d'une droite et d'un plan.

Droites et plans perpendiculaires.

Perpendiculaire commune à deux droites.

Méthode des rabattements.

Distance de deux points, d'un point à une droite, d'un point à un plan.

Angle de deux droites, d'une droite et d'un plan, de deux plans.

PHYSIQUE

Divers états de la matière.

Notion expérimentale du travail, de la force et de la puissance ; applications numériques.

Enoncé, sans démonstration, des règles de composition des forces concourantes et parallèles.

Direction de la pesanteur. — Lois de la chute des corps. — Vérification expérimentale. — Centre de gravité, poids, usage de la balance. — Poids spécifique (méthode du flacon).

Equilibre des liquides et des gaz. — Force exercée sur une portion de paroi ; pression ; unités usuelles.

Principe de Pascal.

Pression atmosphérique ; baromètre.

Manomètre à air libre ; manomètre métallique.

Principe d'Archimède ; application à la mesure des poids spécifiques. — Corps flottants ; aéromètres à poids constant. — Aérostats.

Principe des pompes à gaz et à liquides.

Chaleur. — Thermomètre à mercure ; détermination des points fixes.

Notion de la quantité de chaleur ; mesure des quantités de chaleur d'origine quelconque ; méthode des mélanges. — Chaleurs spécifiques.

Dilatation linéaire.

Dilatation des liquides. — Existence du maximum de densité de l'eau. — Usages des coefficients de dilatation.

Compressibilité des gaz : la loi de Mariotte donnée comme une première approximation.

Dilatation des gaz.

Densité des gaz.

Fusion ; point de fusion ; chaleur de fusion.

Notions élémentaires sur la vaporisation des liquides et la liquéfaction des gaz.

Pression maxima des vapeurs, variation avec la température. — Ebullition. — Chaleur de vaporisation.

Vapeur d'eau dans l'atmosphère. — Nuages et brouillards ; pluie, neige.

Acoustique. — Le son est dû à un mouvement vibratoire. — Vitesse du son. Qualités d'un son : hauteur, intensité, timbre. Sons musicaux. Intervalles.

Optique. — Corps lumineux et non lumineux ; corps opaques, transparents, translucides.

Propagation rectiligne de la lumière ; ombres.

http://histoire.ec-lyon.fr
http://bibli.ec-lyon.fr
http://www.centraliens-lyon.net

Ecole Centrale de Lyon
Bibliothèque Michel Serres
Association des Centraliens de Lyon

Lois de la réflexion. — Miroirs ; marche des rayons ; images réelles et images virtuelles.

Lois de la réfraction ; réflexion totale. — Lame à faces parallèles, prismes, lentilles ; marche des rayons, images.

Loupe. — Principe de la lunette astronomique, du microscope et du télescope.

Dispersion de la lumière. — Propriétés des radiations. — Spectres.

CHIMIE

Corps simples et corps composés. — Analyse immédiate, élémentaire. — Synthèse.

Lois des combinaisons en poids, en volumes. — Nombres proportionnels. — Notation chimique — Poids moléculaires et atomiques.

Valence et atomicité. — Formules développées.

Classification des éléments : métalloïdes et métaux.

Acides, bases, sels. Lois de Berthollet.

Classification des métalloïdes en familles naturelles.

Hydrogène. — Chlore. — Acide chlorhydrique.

Oxygène. — Combustion. — Acide hypochloreux.

Eau. — Soufre. — Acide sulfhydrique, principaux composés oxygénés du soufre.

Azote. — Air atmosphérique, composition. — Ammoniaque. — Composés oxygénés de l'azote.

Phosphore. — Acide phosphorique ordinaire.

Carbone. — Anhydride carbonique, oxyde de carbone.

Définition des principales fonctions de la chimie organique comme exercice d'application des fonctions développées.

DESSIN

L'examen de dessin porte sur deux épreuves distinctes.

La première épreuve comprend : Un motif d'architecture, niche, fronton, balustrade, etc., d'après croquis, lavis à teintes plates ou à teintes dégradées.

La deuxième épreuve consiste dans l'exécution à une échelle donnée, d'un dessin mécanique d'après un croquis coté fourni aux candidats. Les candidats ont à reproduire à main levée, sans le secours d'aucun instrument, le croquis qui leur est donné et passent ensuite au dessin de l'organe, en conservant seulement leur propre croquis.

On pourra demander aux candidats de faire un dessin d'ensemble d'après le croquis de pièces détachées, ou inversement.

PROGRAMME SOMMAIRE DES COURS PROFESSÉS A L'ÉCOLE

PREMIÈRE ANNÉE

ALGÈBRE (124 leçons)

Division des polynomes. Arrangements, permutations, combinaisons. Formule du binome. Calcul des valeurs arithmétiques des radicaux ; exposants fractionnaires, négatifs.

Déterminants. Séries : caractères de convergence ou de divergence.

Fonction d'une variable réelle, représentation gragique.

Limite de $\left(1+\frac{1}{m}\right)^m$. Logarithmes vulgaires et logarithmes népériens. Règle à calcul. Théorème de Rolle. Fonctions de plusieurs variables indépendantes. Dérivée d'une fonction implicite. Maxima et minima. Fonctions primitives d'une fonction donnée. Notions élémentaires sur les intégrales. Calcul dans les cas simples. Fonction définie par une série entière en x à coefficients réels. Développements en série. Formules de Taylor et de Mac Laurin.

Propriétés générales des équations algébriques. Théorème de Descartes. Résolution numérique des équations algébriques ou transcendantes. Méthode d'approximation de Newton.

GÉOMÉTRIE ANALYTIQUE (62 leçons)

Géométrie plane. — Théorème des projections. Homogénéité. Coordonnées rectilignes. Ordre d'une courbe algébrique. Ligne droite. Cercle. Lieux géométriques. Courbes dont l'équation est résolue par rapport à l'une des coordonnées. Courbes définies par l'expression des coordonnées d'un de leurs points en fonction d'un paramètre. Courbes définies par une fonction implicite. Tracé. Exemples numériques. Tangentes, normales, asymptotes. Courbes du second ordre. Etude des courbes du second ordre sur les équations réduites. Coordonnées polaires.

Géométrie dans l'espace. — Coordonnées ; transformation des coordonnées rectangulaires. Représentation des surfa-

http://histoire.ec-lyon.fr
http://bibli.ec-lyon.fr
http://www.centraliens-lyon.net

Ecole Centrale de Lyon
Bibliothèque Michel Serres
Association des Centraliens de Lyon

ces et des courbes. Ordre d'une surface algébrique. Ligne droite et plan. Sphère. Génération des surfaces ; plan tangent, plan normal aux surfaces. Tangentes et plan osculateur aux courbes gauches. Surfaces du second ordre. Etude des surfaces du second ordre sur les équations réduites. Sections circulaires. Génératrices rectilignes.

ALGÈBRE ET GÉOMÉTRIE ANALYTIQUE (62 leçons)

Calculs. Exercices et Applications numériques.

GÉOMÉTRIE DESCRIPTIVE ET CHARPENTE (32 leçons)

Droite. Plan. Droites et plans rectangulaires. Méthodes générales. Distances. Angles. Section plane d'un polyèdre. Intersection de deux polyèdres. Cas particulier des prismes et des pyramides. Développement de leur surface latérale. Projections de la circonférence. Sphère. Plan tangent. Intersection avec une droite. Section plane. Cône et cylindre circonscrit à une sphère. Ombres. Résolution des trièdres.

Projections cotées. Surfaces topographiques. Perspective cavalière. Perspective linéaire.

Tracé des bois. Assemblages. Entures. Fermes. Combles. Coupe droite. Coupe biaise. Noue.

MÉCANIQUE RATIONNELLE (32 leçons)

Eléments de la théorie des vecteurs.

Cinématique. — Mouvement d'un point-vitesse, hodographe, accélération. Mouvement vibratoire. Mouvement élémentaire d'un système invariable. Changement du système de comparaison. Application à la composition des mouvements vibratoires parallèles et de même période.

Statique. — Equilibre du point matériel. Equilibre du corps solide. Cas particuliers. Centre de gravité. Machines simples.

ÉLÉMENTS DE TECHNOLOGIE (15 leçons)

Etude des matériaux entrant dans la construction des machines. Etude des pièces élémentaires des machines ; rivets, boulons, clavettes. Clefs. Joints des tuyaux. Robinets. Graisseurs. Soupapes.

ARPENTAGE ET NIVELLEMENT
(12 séances de 3 heures sur le terrain).

Emploi de l'équerre, du graphomètre, de la planchette, de la boussole. Instruments à réflexion. Cercle géodésique. Stadia, tachéomètre. Diastimomètres. Niveau d'eau, niveau à collimateur, niveau d'Egault, niveau de pente de Berthélemy. Registre de nivellement, profils, courbes de niveau. Ligne de plus grande pente, d'égale pente, de faîte, de thalweg. Lecture d'une carte.

PHYSIQUE (62 leçons)

Diverses formes d'énergie. Principe de la conservation de l'énergie. Unités CGS; unités pratiques. Mesure des longueurs et des angles. Vernier. Calcul des erreurs.

Mouvement pendulaire, mesure du temps. Mesure des masses. Balance. Installation, vérification et réglage d'une balance. Règles générales à suivre pour faire une pesée. Vérification d'une boîte de poids.

Principe général des fluides. Hydrostatique. Presse hydraulique, accumulateur. Equilibre des corps flottants. Détermination des poids spécifiques. Capillarité. Etude expérimentale. Tension superficielle.

Baromètres. Manomètres. Corrections des pesées dans l'air. Machines à raréfier et à comprimer les gaz.

Chaleur. — Température. Sa mesure. Etude d'un thermomètre à mercure. Dilatation des gaz à pression constante, à volume constant. Thermomètre à gaz. Densité des gaz. Quantité de chaleur. Chaleur spécifique, sa détermination par diverses méthodes. Détermination du rapport des deux chaleurs spécifiques des gaz. Changements d'état. Etude des vapeurs saturantes. Hygrométrie. Equivalence de la transformation du travail en chaleur. Condition nécessaire pour l'équivalence. Des machines thermiques. Principe de Carnot. Cycle de Carnot. Refroidissement d'un gaz par la détente. Applications.

Acoustique. — Le son est dû à un mouvement vibratoire. Procédés d'enregistrement. Chronographe. Propagation d'un mouvement vibratoire. Longueur d'onde. Réflexion des ondes. Interférences. — Battements.

Optique. — Intensité lumineuse. Photométrie. Hypothèse des vibrations lumineuses. Vitesse de la lumière. Réflexion. Formule des miroirs. Réfraction. Prismes. Lentilles. Dispersion. Achromatisme. Instruments d'optique. Œil. Analyse spectrale. Phosphorescence. Interférences. Mesure des longueurs d'onde. Principe de Doppler-Fizeau. Diffraction. Double réfraction. Polarisation. Saccharimétrie.

Propagation de la chaleur, conduction, convection, émission. Lois du refroidissement. Etude de l'absorption et de l'émission des radiations. Loi de Kirchnoff. Rayonnement total du corps noir. Loi de Stéfan. Répartition de l'énergie dans le spectre du corps noir. Loi de Wien.

CHIMIE DES MÉTALLOIDES ET DES COMPOSÉS DU CARBONE
(93 leçons)

Lois chimiques. Lois des chaleurs spécifiques. Notation atomique. Valence. Détermination des poids moléculaires. Fixation des poids atomiques. Etude des métalloïdes et de leurs composés. Principaux composés industriels se rattachant aux métalloïdes. Thermochimie.

http://histoire.ec-lyon.fr
http://bibli.ec-lyon.fr
http://www.centraliens-lyon.net

Ecole Centrale de Lyon
Bibliothèque Michel Serres
Association des Centraliens de Lyon

MINÉRALOGIE (32 leçons)

Lois cristallographiques. Mesure des angles. Systèmes cristallins. Caractère physique des minéraux. Propriétés optiques. Caractères chimiques. Essais des minéraux ; emploi du chalumeau. Formules. Etudes des principales espèces; caractères cristallographiques : gisement ; mode d'extraction ; usages.

DESSIN

Croquis cotés faits à main levée sur carnet et repassés à l'encre. Teintes conventionnelles. Etudes de projections, d'après croquis cotés, de pièces de machines, telles que : excentrique, palier, crapaudine, tête de bielle, graisseurs, pistons, etc. Calques ; reproductions sur papier au ferro-cyanure. Dessin architectural. Dessin topographique. Détermination des dimensions des écrous, boulons, paliers, crapaudines, chaises, etc. Emploi des échelles de proportions. Représentation d'un organe en perspective cavalière.

TRAVAUX PRATIQUES

Chimie (métalloïdes). Physique générale. Minéralogie.

ATELIERS

Menuiserie. Assemblages divers. Mortaises à simple et à double tenon. Assemblages exécutés d'après des épures étudiées au cours de géométrie descriptive.

DEUXIÈME ANNÉE

CALCUL DIFFÉRENTIEL ET INTÉGRAL (124 leçons)

Infiniment petits. Différentielles. Différentielles des fonctions d'une variable. Fonctions de plusieurs variables; différentielles partielles et différentielles totales. Intégrales indéfinies. Intégrales définies. Evaluation des aires, rectification des courbes, aire des surfaces de révolution. Méthodes d'intégration. Application des développements en série de puissances au calcul de certaines intégrales. Série de Fourier. Théorie des courbes planes, courbures, enveloppes, développées et développantes. Théorie des courbes gauches, courbure et torsion. Théorie des surfaces. Enveloppes, surfaces réglées. Surfaces développables. Courbures des surfaces. Théorème de Meusnier. Indicatrice. Application aux maxima et minima des fonctions de deux variables. Intégrales curvilignes. Intégrales des différentielles totales. Intégrales doubles, triples. Volumes. Centre de gravité. Intégrales de surface. Formule de Green. Formule de Stokes. Equations différentielles du premier ordre, du deuxième ordre, d'ordre supérieur. Equations différentielles linéaires. Système d'équations différentielles simultanées à une variable indépendante. Equations aux dérivées partielles. Intégrateurs et intégraphes.

GÉOMÉTRIE DESCRIPTIVE ET COUPE DES PIERRES (32 leçons)

Cônes et cylindres. Plans tangents. Section plane. Intersections. Directrices de Monge. Développement des surfaces coniques et cylindriques. Transformées. Hélice. Surfaces de révolution. Plans tangents. Contours apparents. Ombres propres et portées. Section plane. Etude de l'hyperboloïde de révolution à une nappe. Intersection de 2 surfaces de révolution. Hyperboloïde réglé et paraboloïde hyperbolique. Double système de génératrices. Leur emploi dans le raccordement des surfaces. Hélicoïdes.

Perspective linéaire. Perspective axonométrique. Perspective isométrique.

Murs. Portes. Berceaux horizontaux. Descentes. Porte en tour ronde. Berceau coudé. Voûte d'arête. Voûte en arc de cloître Lunette cylindrique. Voûte sphérique. Niche sphérique. Voûte en cul de four. Voûtes coniques. Lunette cylindro-conique. Trompes. Arrière-voussures. Escaliers. Arches biaises. Divers modes de taille des voussoirs.

Exécution de voûtes d'après les épures du cours.

MÉCANIQUE RATIONNELLE (62 leçons)

Compléments de Cinématique. — Mouvement général d'un corps solide. Application aux tracés des tangentes. Théorème de Coriolis.

Dynamique du point matériel. — Principes fondamentaux de la dynamique. Masses. Forces. Travail, fonction des forces.

Théorèmes généraux de la dynamique du point matériel. Mouvement rectiligne. Forces parallèles. Forces centrales.

Mouvement d'un point sur une courbe fixe. Pendule simple. Mouvement d'un point sur une surface. Pendule sphérique.

Equilibre et mouvement rotatif d'un point.

Equilibre des systèmes matériels. — Polygone funiculaire. Chaînette. Frottement

Dynamique des systèmes matériels. — Théorèmes généraux (théorème des quantités de mouvement projetées, théorème du centre de gravité). Mouvement relatif autour du centre de gravité.

http://histoire.ec-lyon.fr
http://bibli.ec-lyon.fr
http://www.centraliens-lyon.net

Ecole Centrale de Lyon
Bibliothèque Michel Serres
Association des Centraliens de Lyon

Dynamique des corps solides. — Théorème des moments d'inertie. Ellipsoïde d'inertie. Mouvement d'un solide autour d'un axe fixe. Pendule composé. Machine d'Atwood. Mouvement d'un solide autour d'un point fixe. Mouvement d'un corps solide libre.
Frottement de glissement et frottement de roulement.

Mécanique analytique. — Principe des vitesses virtuelles. Principe de d'Alembert. Equations de Lagrange. Théorème de Dirichlet. Petits mouvements.

Théorie des percussions. — Solide mobile autour d'un axe. Percussions sur les appuis. Centre de percussion. Extension du principe de d'Alembert. Théorie du choc.

MÉCANIQUE APPLIQUÉE (62 leçons)

Cinématique.

Vitesse et accélération. — Calcul graphique des vitesses et des accélérations. Emploi des méthodes photographiques et cinématographiques dans la détermination des vitesses des machines.
Vitesses et accélération angulaires. Degré d'irrégularité et moyen de le mesurer.

Frottement. — Coefficients de frottement. Rôle du frottement. Exemples tirés de quelques machines simples, plan incliné, vis, paliers à billes. Notions de rendement.

Graissage. — Théorie moderne du graissage.

Roues à friction. — Théorie des roues à friction. Rapport de réduction. Changement de vitesse. Application des roues. Friction (heurts, balanciers, pilons, réducteurs de vitesse, etc.).

Engrenages. — Engrenages droits, coniques, hélicoïdaux. Engrenages à chevrons. Vis sans fin. Module. Méthodes de taillage. Calcul des dimensions des dents. Trains d'engrenages et équipages de roues dentées (Réducteurs, boîtes de vitesse, harnais, etc.)

Transmission par courroies et par câbles. — Méthode de calcul des courroies et des câbles. Hypothèses diverses sur le fonctionnement des courroies.

Cames. — Détermination des rampes des cames. Cames cylindriques, cames oscillantes.

Leviers roulants. — Courbes des leviers roulants.

Systèmes articulés. — Quadrilatères articulés. Système bielle-manivelle. Excentriques. Dispositifs cinématiques divers des distributions modernes. Coulisses à rotation alternative des machines-outils.

Dynamique.

Force-Puissance. — Force d'inertie. Réduction des masses en un point. Force-vive. Travail. Efforts supplémentaires dus à l'inertie dans le système bielle-manivelle.
Puissance. Calcul de la puissance (démarrage, marche de régime, freinage) Complément à la notion du rendement. Diagramme des puissances (machine d'extraction, ponts roulants, etc.)

Essais de puissance. — Mesure directe de la puissance (frein de Prony, Dynamomètre, etc.).

Volant. — Régularité dans la marche des machines (volant). Détermination graphique de la masse d'un volant (marche alternative, cisailles, groupe Ilgner, etc.).

Equilibrage. — Equilibrage statique et dynamique des pièces en rotation. Equilibrage des machines. Angle de calage des manivelles, contrepoids, etc.
Effort exercé par une machine sur ses fondations. Mouvement des locomotives.

Régulateur. — Calcul des régulateurs. Régulateur à force centrifuge. Régulateur volant. Régulateur d'inertie. Régulateur de puissance. Réglage indirect. Servo-moteur.

MÉTALLURGIE (26 leçons)

Matières premières et réactifs. Fourneaux. Fabrication de la fonte de fer. Construction du haut-fourneau. Machines soufflantes. Utilisation des gaz du gueulard. Utilisation des laitiers. Moulage de la fonte. Fabrication du fer. Fabrication de l'acier. Fours à cémenter. Acier Bessemer. Acier Martin. Fours à garniture basique. Raffinage de l'acier. Moulage de l'acier. Fers et aciers finis. Réchauffage, laminage. Tôle. Fil de fer. Rails. Canons. Essais des fers, fontes et aciers. Cahier des charges.

ÉLÉMENTS DE TECHNOLOGIE (15 leçons)

Arbres, arbres coudés. Assemblage des arbres. Chaises. Crapaudines. Volants. Paliers. Bielles. Piston. Embrayages. Etablissement d'une transmission.

PHYSIQUE INDUSTRIELLE (62 leçons)

Combustion. Phénomènes qui l'accompagnent. Détermination des hautes températures. Puissance calorifique. Evaluation pratique. Combustibles. Ecoulement des gaz et des vapeurs. Appareils servant à produire l'écoulement des fluides ; cheminées, ventilateurs, jets de vapeur et d'air comprimé. Conduites de fumée. Transmission de la chaleur. Foyers. Gazogènes. Chaudières diverses. Alimentation. Hydrotimétrie. Appareils de sûreté. Avaries des générateurs. Chauffage et ventilation des lieux habités. Calorifères à air, à eau, à vapeur. Distillation et évaporation. Séchage. Production et utilisation du froid artificiel.

CHIMIE DES MÉTAUX (62 leçons)

Propriétés des métaux et des alliages. Classification des métaux. Minerais métalliques. Reproduction des espèces minérales cristallisées. Métallurgie des métaux usuels. Etude générale des sels. Actions réciproques des acides, des bases, des sels. Etude particulière des métaux et de leurs composés. Principaux produits industriels se rattachant à l'étude des métaux.

http://histoire.ec-lyon.fr
http://bibli.ec-lyon.fr
http://www.centraliens-lyon.net

Ecole Centrale de Lyon
Bibliothèque Michel Serres
Association des Centraliens de Lyon

ÉLECTRICITÉ (31 leçons)

Production et propriétés générales d'un champ électrostatique. Quantité d'électricité. Potentiel. Distribution. Influence. Capacité. Condensation. Diélectriques. Energie électrique. Electrométrie. Machines électriques. Unités électrostatiques. Etude et propriétés générales du champ magnétique. Etude du champ terrestre. Différence de potentiel au contact de deux métaux. Piles. Courants de convexion, de conduction. Lois d'Ohm, de Joule, de Faraday. Théorie des ions. Electrolyse. Phénomènes thermoélectriques. Induction. Electromagnétisme. Galvanomètres. Unités électromagnétiques. Unités pratiques. Courants alternatifs. Electrodynamomètres. Oscillations électriques. Télégraphie. Téléphonie.

GÉOLOGIE (31 leçons)

Actions atmosphériques sur l'écorce terrestre. Dislocation du globe, failles, plis. Filons. Formations sédimentaires, lacustres, marines. Glaciers. Formation erratique. Volcan. Phénomènes geysériens. Mouvements brusques et lents du sol. Etude des roches. Stratigraphie. Age relatif des terrains. Principaux gites métallifères. Paléontologie. Fossiles marins, fossiles d'eau douce, fossiles terrestres. Etude de la carte géologique de la France et en particulier de la région lyonnaise. Développements spéciaux de chaque partie intéressant l'art de l'ingénieur chaque fois que les chapitres étudiés s'y prêtent.

De petites excursions géologiques aux environs de Lyon, sous la conduite de leur Professeur, servent aux élèves d'application du cours.

DESSIN

Croquis cotés d'après des organes de machines. Exécutions de dessins industriels d'après ces croquis. Pendant les deux derniers trimestres, les élèves, sous la conduite de leur Professeur de dessin, se rendent dans diverses usines et installations mécaniques, prennent des croquis cotés de machines et exécutent les dessins industriels à l'Ecole.

TRAVAUX PRATIQUES

Electricité générale, Géologie, Chimie.

ATELIERS (75 séances)

Forges. Etirer le fer à la cote, confection des pointes, soudures, fer en paquet pour lopins. Confections d'après croquis cotés de pièces diverses devant servir à l'ajustage et aux machines-outils.

Ajustage. Travail à la lime et au burin. Confections de différentes pièces et assemblage d'après croquis coté. Confection d'équerres, compas, troussequins, etc.

PROJET

A la fin de l'année scolaire, les élèves font un premier projet de Physique industrielle.

TROISIÈME ANNÉE

CONSTRUCTION DE MACHINES (62 leçons)

Machines-outils. Etau. Machines à percer, à aléser. Tour à chariot. Porte-outils. Machines à tarauder, à raboter. Etau limeur. Machines à mortaiser, à fraiser, à tailler les dents d'engrenages. Meulage. Scies. Cisailles. Rivures. Engins de levage. Monte-charges. Cries. Vérins. Chèvres. Grues à vapeur, hydrauliques. Ponts roulants. Machines pour industries spéciales.

HYDRAULIQUE (42 leçons)

Du mouvement permanent d'un liquide dans le cas où les frottements peuvent être négligés. Ecoulement par différents ajutages, par déversoir. Du mouvement permanent d'un liquide eu égard au frottement. Effets des ajutages cylindriques, coniques. Liquide en mouvement dans les tuyaux de conduite, dans les canaux découverts. Des moteurs hydrauliques. Equation générale des moteurs hydrauliques. Roues à augets, à palettes, à aubes. Turbines des divers types. Machines à élever l'eau. Béliers hydrauliques. Pompes. Pulsomètres.

STATIQUE GRAPHIQUE
RÉSISTANCE DES MATÉRIAUX
(46 leçons)

Considérations générales sur les déformations élastiques des corps et sur les résistances moléculaires. Coefficients d'élasticité et de résistance pratique. Applications de l'extension et de la compression aux organes de machines. Flexion plane. Lois expérimentales. Moment fléchissant. Effort tranchant. Equation différentielle de la ligne moyenne. Formules pour les charges isolées et uniformément réparties. Théorie générale de la flexion plane et des poutres continues. Calcul des dimensions des pièces fléchies. Planchers. Combles. Ponts métalliques. Piles. Culées.

http://histoire.ec-lyon.fr
http://bibli.ec-lyon.fr
http://www.centraliens-lyon.net

Ecole Centrale de Lyon
Bibliothèque Michel Serres
Association des Centraliens de Lyon

Epreuve des ponts. Torsion. Formules et applications.

Résistance et dimension des pièces de machines. Résistances passives. Glissement. Roulement.

MACHINES A VAPEUR (62 leçons)

Principes généraux. Travail isothermique et adiabatique d'un fluide gazeux. Cycles des machines thermiques. Progrès réalisés depuis l'origine. Fonctionnement de la machine à piston. Régularisation de la vitesse. Diverses phases de la distribution. Diagrammes. Travail de la machine à vapeur. Indicateurs.

Rendement des machines. Causes de pertes de vapeur. Moyens d'y remédier. Surchauffe.

Construction des divers organes des machines. Cylindres. Enveloppes de vapeur. Graissage. Pistons. Tiges de pistons. Bielles. Crosses de pistons. Glissières. Manivelles. Arbre de couche. Paliers. Balancier et parallélogrammes. Volant. Détermination des dimensions des organes de la machine, en vue de la résistance.

Organes de distribution. Appareils de changement de marche. Dispositifs de variation de détente servo-moteurs à vapeur.

Classification et étude des différents types de machines à vapeur. Machines à grande vitesse. Machines spéciales. Perfectionnements les plus récents. Machines compound, double et multiple expansion. Condensation par mélange, par surface. Construction des condenseurs. Déterminations de leurs dimensions. Travail de la pompe à air.

Epures de distribution. Epure circulaire. Epure de Zeuner. Epure de Fauveau. Méthode des gabarits.

Application de la théorie des turbines hydrauliques à d'autres fluides. Turbines à vapeur.

Essais des machines à vapeur.

Moteurs thermiques à mélanges détonants. Moteurs à gaz et à pétrole. Puissance et rendement des moteurs thermiques.

(Les élèves sont exercés à prendre des diagrammes et à faire des essais au frein sur la machine à vapeur des ateliers).

CONSTRUCTIONS CIVILES (32 leçons)

Etablissement des fondations. Coefficients de sécurité des différents terrains. Etude des chaux, ciments, mortiers. Différents genres de bétons. Des maçonneries : parements, allège, liaisons, boutisses, etc. Béton de mâchefer. Pierre de taille. Appareillage d'une croisée, d'une porte, d'un pilier, d'un angle, etc. Voûtes en général. Escaliers en pierre. Tracé du plan: balancement. Charpente. Planchers. Toitures à 2 ou 4 pentes. Charpentes en fer. Chéneaux, caniveaux. Des plâtres, leur composition. Plafonds. Portes. Serrureries. Distribution d'eau, du gaz, de l'électricité.

Etude sommaire des principaux styles.

Législation relative à la construction d'un immeuble: obligations légales administratives. Mitoyenneté.

TRAVAUX PUBLICS (42 leçons)

Routes. — Tracé. Terrassements et mouvements des terres. Chaussées empierrées, pavées. Fossés. Entretien des chaussées.

Ponts. — Eléments : voûtes, murs, etc. Mode de calcul des voûtes. Construction. Ponts métalliques. Ponts en bois. Ponts suspendus.

Hydraulique agricole et urbaine. — Recherche, captage des eaux. Amenées des eaux. Irrigation. Drainage. Salubrité urbaine. Etablissement d'un réseau d'égouts. Epuration des eaux d'égouts.

CHEMINS DE FER (22 leçons)

Généralités. Pentes. Courbes. Superstructure; voie, rails, changement de rails, stations. Infrastructure ; tracés, ouvrages d'art, exécution des travaux. Exploitation technique: matériel roulant, signaux, manœuvre à distance des signaux et des appareils de changement de voie. Appareils de contrôle, de calage et de verrouillage. Enclanchement. Block-système. Chemins de fer spéciaux à crémaillères, funiculaires. Chemins de fer sur route, tramways.

ÉLECTROTECHNIQUE GÉNÉRALE (46 leçons)

Piles. Energie. Constante des piles. Accumulateur. — Construction, installation, emploi. Génératrice à courant continu. Inducteur, induit. Eléments physiques d'un projet de dynamo. Construction des dynamos. Etudes des courants alternatifs. Harmoniques. Alternateurs monophasés. Impédance. Self et capacité. Courants polyphasés. Alternateurs polyphasés. Moteurs continus, monophasés, polyphasés. Transformateurs. Transport et distribution de l'énergie électrique.

MESURES ÉLECTRIQUES (16 leçons)

Instruments de mesures: galvanomètres, ampèremètres, voltmètres, électrodynamomètres, balances de Kelvin, électromètres. Mesure des résistances, des forces électromotrices, des capacités, de la puissance, de la self-induction, de l'induction mutuelle. Mesures magnétiques.

De plus, les élèves consacrent 20 séances de 2 heures chacune à faire des mesures industrielles dans le laboratoire d'électricité.

ANALYSE CHIMIQUE (31 leçons)

Analyse qualitative : méthodes et réactions pour reconnaître les principaux corps simples et leurs combinaisons. Séparation des principaux corps simples et de leurs combinaisons.

Analyse quantitative : méthodes directes, indirectes. Alcalimétrie. Chlorométrie. Analyse des minerais métalliques.

http://histoire.ec-lyon.fr
http://bibli.ec-lyon.fr
http://www.centraliens-lyon.net

Ecole Centrale de Lyon
Bibliothèque Michel Serres
Association des Centraliens de Lyon

En outre, les élèves ont dans l'année 60 séances de manipulations dans le laboratoire de Chimie pour appliquer les données du cours.

PATHOLOGIE D'URGENCE (12 leçons)

Petite chirurgie. Antisepsie et asepsie. Technique générale des pansements. Bandages en général. Traitement des plaies de diverses natures. Complication des plaies. Fractures en général. Relèvement des blessés. Appareils improvisés.

Ce cours a pour objet de permettre aux élèves de donner les premiers secours aux ouvriers victimes d'un accident de travail, avant l'arrivée du médecin.

LÉGISLATION INDUSTRIELLE (10 leçons)

Etudes de législation industrielle sur les syndicats, grèves, etc. Brevets.

ATELIERS (75 séances)

Emploi des machines-outils : Tours divers, raboteuse, fraiseuse, perceuse, mortaiseuse, étau limeur. Confection de machines. Moulage : préparation des moules devant servir à la coulée de pièces diverses. Coulée des pièces en bronze.

PROJETS

Pendant leur troisième année d'études, les élèves sont tenus de faire les projets suivants :

Epure d'une charpente, d'une voûte, d'un escalier. Un deuxième projet de physique industrielle. Projets de machine à vapeur, de statique, graphique, de résistance des matériaux, d'hydraulique, de constructions civiles, de travaux publics, de chemins de fer.

VISITES D'USINES

Dans le dernier trimestre les élèves, accompagnées du Directeur, visitent, soit à Lyon, soit dans la région, des usines : hauts-fourneaux, forges et aciéries, usines hydro-électriques, stations centrales, fabriques diverses.

QUATRIÈME ANNÉE

Une quatrième année d'études, facultative, a été créée pour permetre aux élèves qui le désirent de se spécialiser soit dans l' « Electrotechnique » et la « Mécanique appliquée » (section A), soit dans les « Constructions civiles et travaux publics » (section B). Pendant cette quatrième année les élèves, tout en complétant leurs connaissances théoriques, acquièrent des connaissances pratiques par des stages dans les usines ou sur les chantiers, par des travaux de laboratoire et des projets.

Un diplôme d'Ingénieur correspondant à chacune des sections est délivré à la fin de l'année scolaire à tout élève ayant satisfait aux examens de sortie.

Ingénieurs se destinant aux colonies. — La Chambre de Commerce de Lyon, sous le patronage de laquelle est placée l'Ecole Centrale Lyonnaise, a créé depuis quelques années un « Enseignement colonial » destiné à faciliter les relations commerciales avec l'Extrême-Orient et les pays de langue arabe. Actuellement, la Chambre de Commerce est d'avis d'étendre à l'industrie cet enseignement qui a déjà donné de si heureux résultats, mais qui ne s'est adressé jusqu'à présent qu'à des jeunes gens se destinant au commerce, et, d'accord avec le Conseil d'administration de l'Ecole Centrale Lyonnaise, elle a combiné l'enseignement de cette école et celui des cours coloniaux pour les élèves des sections A et B désirant s'expatrier. Les élèves ayant satisfait aux examens de l'Ecole et des Cours coloniaux, reçoivent un diplôme d'Ingénieur Colonial délivré au nom de la Chambre de Commerce et de l'Ecole Centrale Lyonnaise.

Cours communs aux deux sections A et B

HYDRAULIQUE APPLIQUÉE AMÉNAGEMENT DES CHUTES D'EAU (30 leçons)

Etude hydrologique des bassins de montagne. Travaux de dérivation et d'aménagement. Barrages. Prises d'eau. Conduites forcées. Récepteurs hydrauliques.

LÉGISLATION INDUSTRIELLE (20 leçons)

Contrat de travail. Lois sur les accidents. Assurances. Sociétés commerciales, etc.

AMÉNAGEMENT DE STATIONS CENTRALES. — APPAREILLAGE (12 leçons)

Schémas de distribution et construction de tableaux de distribution. Interrupteurs, coupe-circuits, limiteurs de tension, parafoudre, etc.

TRACTION ÉLECTRIQUE (12 leçons)

Différents systèmes de prise de courant, ligne aérienne, contact à fleur de sol, caniveaux. Traction par courants continus ou polyphasés. Moteurs, contrôleurs, freins, voitures.

APPLICATION DE L'ÉLECTRICITÉ AUX MACHINES-OUTILS ET APPAREILS DE LEVAGE (12 leçons).

Choix d'un moteur pour une machine-outil donnée. Réglage. Pont roulant électrique et appareils de levage.

http://histoire.ec-lyon.fr
http://bibli.ec-lyon.fr
http://www.centraliens-lyon.net

Ecole Centrale de Lyon
Bibliothèque Michel Serres
Association des Centraliens de Lyon

Cours spéciaux à la section A

MATHÉMATIQUES ET MÉCANIQUE
(30 leçons)

Compléments à la théorie des équations différentielles de divers ordres.
Equations aux dérivées partielles. — Principes d'Hamilton et de la moindre action. Choc. Percussion. Potentiel.

THERMODYNAMIQUE (14 leçons)

Principe de l'Equivalence. Principe de Carnot. Température absolue. Entropie. Diagrammes entropiques. Construction du diagramme entropique correspondant à un diagramme indiqué.

ELECTROTECHNIQUE GÉNÉRALE
(60 leçons)

Lois des courants induits. Circuit magnétique. Etude physique des dynamos. Séries. Shunt. Compound. Théorie des moteurs à courant continu. Etudes des courants alternatifs. Alternateurs. Moteurs synchrones, asynchrones, d'induction.

MESURES ÉLECTRIQUES (20 leçons)

Mesures des résistances, des isolements, des forces électromotrices, des intensités, des capacités. Mesures magnétiques.

ESSAIS DE MACHINES (20 leçons)

Essais d'échauffement, d'isolement. Tracé et étude des caractéristiques. Essai du rendement, essais des transformateurs, des alternateurs. Diagramme de M. Blondel. Diagramme circulaire. Essais des commutatrices.

CALCUL ET CONSTRUCTION DES MACHINES A COURANT CONTINU
(40 leçons)

Induits. Bobinages divers. Inducteurs. Calcul et construction des moteurs, des commutatrices. Accumulateurs.

CALCUL DES TRANSFORMATEURS, ALTERNATEURS ET ALTERNOMOTEURS
(40 leçons)

Méthode graphique, méthode symbolique. Etude et calcul d'un transformateur. Bobinages des machines synchrones et asynchrones. Etude des moteurs asynchrones, diagramme circulaire de fonctionnement. Etude des machines synchrones.

CONSTRUCTION DE CABLES ARMÉS CANALISATION SOUTERRAINE (12 leçons)

Fabrication de l'âme du cable, isolant, armature. Phénomène de résonance. Feeders. Essai pendant la pose. Essai d'un réseau en service.

TRANSPORT DE L'ÉNERGIE ÉLECTRIQUE PAR LIGNES AÉRIENNES
(12 leçons)

Rendement comparé du fret de la houille et du transport de la force motrice. Comparaison de courants continu, mono, bi, triphasés. Lignes. Supports. Isolateurs.

SURCHAUFFEURS. — TURBINES A VAPEUR (10 leçons)

Avantage de la surchauffe. Modification des diagrammes. Turbines à vapeur. Amélioration apportée par la surchauffe.

ESSAIS PRATIQUES DES MACHINES A VAPEUR, DES CHAUDIÈRES ET DES COMBUSTIBLES (6 leçons).

Emploi des indicateurs. Calcul et interprétation des diagrammes. Rendement organique d'une machine. Mesure de la quantité d'eau vaporisée dans une chaudière. Essai industriel d'un combustible.

ÉLECTROCHIMIE ET ÉLECTRO-MÉTALLURGIE (15 leçons)

Phénomènes et théories électrolytiques. Fabrication industrielle de la soude, du chlore. Fours électriques, métallurgiques et autres. Fabrication de la fonte, du fer, des aciers. Raffinage électrolytique des métaux.

TÉLÉGRAPHIE ÉLECTRIQUE ET RADIOTÉLÉGRAPHIE (10 leçons)

Systèmes télégraphiques : Morse, Hugues, Wheatstone, Baudot. Télégraphie sous-marine. Téléphonie. Télégraphie et téléphonie simultanées. Télégraphie optique. Montage des postes et accessoires des réseaux.
Théories de Maxwell. Expériences de Herz. Décharge des condensateurs. Résonance. Amortissement. Ondes. Accouplement. Excitation des antennes. Montage des postes. Transmissions en courant alternatif, en courant continu. Réception. Règles de service. Téléphonie sans fil.

PHOTOMÉTRIE (6 leçons)

Etalons. Photomètres. Etude d'une lampe à incandescence, d'une lampe à arc.

TRAVAUX PRATIQUES
(62 séances de 4 heures)

Mesures électriques et essais de machines.
N. B. — Le laboratoire d'électricité est installé dans trois salles, au rez-de-chaussée de l'Ecole, l'une pour les essais de machines et les deux autres réservées aux mesures électriques. Au laboratoire est joint un atelier mécanique actionné par une machine à vapeur.

http://histoire.ec-lyon.fr
http://bibli.ec-lyon.fr
http://www.centraliens-lyon.net

Ecole Centrale de Lyon
Bibliothèque Michel Serres
Association des Centraliens de Lyon

Cours spéciaux à la section B

GÉOLOGIE (60 leçons)

Les sols. Eléments de pétrographie. Introduction à la stratigraphie. Les glissements, éboulements, torrents, rivières, fleuves. Eléments de paléontologie. — Excursions géologiques.

TOPOGRAPHIE (15 leçons)

Instruments de mesures angulaires, de mesures de longueur. Réduction à l'horizon et différence de niveau des points déterminés stadimétriquement. Niveaux divers. Problèmes relatifs au tracé des voûtes et chemins de fer. Orientation des plans souterrains.

PRATIQUE DE LA CONSTRUCTION DES ROUTES ET DES PONTS (20 leçons)

Mise en application des principes et des procédés généraux de construction enseignés dans les cours des années précédentes. Méthodes simplifiées couramment usitées pour l'étude et l'établissement des projets. Composition de ces derniers. Organisation, surveillance, direction et comptabilité des chantiers. Visites des entreprises importantes de travaux publics en cours d'exécution à Lyon et aux environs.

BÉTON ET CIMENT ARMÉ (25 leçons)

Conduites. Réservoirs. Ponts. Edifices.

MAISON D'HABITATION (30 leçons)

Choix des matériaux, mise en œuvre, aménagements intérieurs suivant les conditions climatériques.

EXPLOITATION TECHNIQUE ET CONSTRUCTIONS DE CHEMINS DE FER (35 leçons)

Disposition des voies. Aménagement des gares. Quais, cours. Gares de triages.

Tracé. Construction de la voie. Passages à niveau. Ouvrages d'art. Souterrains. Chemins de fer sur routes.

PONTS SUSPENDUS, TRANSPORTEURS AÉRIENS (30 leçons)

Câbles métalliques. — Composition, résistances, fabrication, essais

Ponts suspendus. — Historique. Calcul des câbles et des différents organes du tablier et de la suspension. Ponts à travées indépendantes et à travées solidaires. Ponts suspendus semi-rigides et rigides. Calcul des piles et des massifs d'amarrage des câbles.

Ponts à transbordeur. Pont-levis.

Transporteurs aériens par câbles. — Etude des lignes, mono, bi et tri-câbles. Stations motrices, intermédiaires et de retour. Pylônes. Ponts-abris. Exploitation et jurisprudence des lignes aériennes pour transport de matériaux et de voyageurs.

INGÉNIEURS COLONIAUX

Cours de la Chambre de Commerce

Les élèves des sections A et B, désirant obtenir le Diplôme d'Ingénieur Colonial suivent en outre, pendant leurs 3e et 4e années d'Ecole, les cours suivants créés par la Chambre de Commerce :

Cours de langue chinoise ou de langue arabe ;

Cours d'Hygiène et de Climatologie coloniales ;

Un troisième cours à leur choix.

Ces cours sont professés au Palais du Commerce, à 8 heures du soir.

INGÉNIEURS TISSEURS

Les élèves de l'Ecole Centrale Lyonnaise, ayant suivi les 3 années d'études et ayant obtenu leur Diplôme, suivent pendant une 4e année, à l'Ecole supérieure de Commerce, les cours de tissage et, après examen, reçoivent un Diplôme d'Ingénieur Tisseur, signé par le Président de la Chambre de Commerce.

http://histoire.ec-lyon.fr
http://bibli.ec-lyon.fr
http://www.centraliens-lyon.net

Ecole Centrale de Lyon
Bibliothèque Michel Serres
Association des Centraliens de Lyon

RENSEIGNEMENTS

CONCERNANT

L'ASSOCIATION DES ANCIENS ÉLÈVES

DE

L'ÉCOLE CENTRALE LYONNAISE

http://histoire.ec-lyon.fr
http://bibli.ec-lyon.fr
http://www.centraliens-lyon.net

Ecole Centrale de Lyon
Bibliothèque Michel Serres
Association des Centraliens de Lyon

ASSOCIATION DES ANCIENS ÉLÈVES

DE

L'ÉCOLE CENTRALE LYONNAISE

Fondée en 1866

RECONNUE COMME ÉTABLISSEMENT D'UTILITÉ PUBLIQUE PAR DÉCRET DU 3 AOUT 1921

12, Rue Président-Carnot, LYON. — ☎ Barre 48-05

HISTORIQUE DE L'ASSOCIATION (1)

Au lendemain de leurs examens de fin d'études, en juillet 1860, les quatorze camarades qui constituaient alors la première promotion, se réunirent en un banquet amical pour fêter leur succès. A cette réunion, prit corps l'idée de fonder une *Association des Anciens Elèves de l'Ecole Centrale Lyonnaise.*

Mais les premières promotions étaient trop peu nombreuses pour que le nombre d'adhérents permit de créer une Société constituée. De 1860 à 1866, il y eut quelques réunions, mais il faut arriver à cette dernière date pour trouver *le premier document officiel de nos Archives* qui comporte *la fondation légale de l'Association.*

Le 11 mars 1866 eut lieu la première Assemblée constitutive aboutissant à une élaboration de statuts à étudier. Le 15 avril suivant, elle se réunit de nouveau pour les discuter et les approuver. Après avoir tenu compte des observations, l'Assemblée arrêta les articles et nomma une Commission de rédaction composée de MM. Audebrut * (2), Brunat, Courrat *, Gérard, A. Girardon, E. Kléber *, La Selve, Rignault *, qui se mit aussitôt à l'œuvre. Peu après, les statuts définitifs furent remis au Gouvernement Impérial, représenté par M. le Sénateur, Préfet du Rhône, avec une demande d'autoriser l'Association.

(1) Pour plus de détails, consulter la collection complète des Annuaires déposée aux Archives du Secrétariat et dont le résumé a été publié sur les Bulletins Mensuels n.os 100 à 112 inclus, ainsi que la collection de ces derniers, de 1904 à nos jours.

(2) Les astérisques indiquent les camarades décédés.

http://histoire.ec-lyon.fr
http://bibli.ec-lyon.fr
http://www.centraliens-lyon.net

Ecole Centrale de Lyon
Bibliothèque Michel Serres
Association des Centraliens de Lyon

Le 28 juillet 1866, l'arrêté suivant fut rendu :

ARRÊTÉ PRÉFECTORAL D'AUTORISATION

Nous, Sénateur, Préfet du Rhône,

Vu la demande à Nous adressée par les Anciens Elèves de l'Ecole Centrale Lyonnaise, à l'effet d'être autorisés à fonder une Société sous le titre de : ASSOCIATION DES ANCIENS ELÈVES DE L'ECOLE CENTRALE LYONNAISE ;

Vu l'article 291 du Code pénal, remis en vigueur par le décret du 25 mars 1852 ;

Vu la circulaire ministérielle du 3 mai suivant ;

Vu les renseignements recueillis ;

Considérant que le règlement qui nous a été présenté ne renferme que des dispositions susceptibles d'être approuvées ;

Arrêtons :

ARTICLE PREMIER. — *Est autorisée l'Association dite des* ANCIENS ELÈVES DE L'ECOLE CENTRALE LYONNAISE, *à la condition que cette société se renfermera strictement dans les prescriptions du règlement qui a été soumis à notre approbation.*

ART. 2. — *La présente autorisation est toujours révocable en cas d'abus.*

ART. 3. — *Copie du présent arrêté sera adressée à M. le Commissaire spécial attaché à notre préfecture ; expédition en sera remise dans nos bureaux aux permissionnaires.*

Lyon, le 28 juillet 1866.

Le Sénateur, Préfet du Rhône :
H. CHEVREAU.

Les premiers statuts furent publiés le 15 novembre 1866 avec une lettre de demande d'admission. 49 anciens élèves et 21 élèves sortants répondirent à l'appel, ce qui porta à 70 le premier noyau de notre groupement.

Le 20 janvier 1867 eut lieu la première Assemblée générale et l'élection du premier bureau de l'Association.

Dès lors, nous ne possédons plus dans nos archives la trace de ce qui fut fait au cours des années de 1868 à 1874, en raison probablement de la triste période que la France traversa à cette époque.

Après cette suspension de vie intérieure de l'Association, un groupe de camarades provoqua une réunion qui eut lieu le 11 octobre 1874 à l'Ecole, au nom d'un *Comité de réorganisation* dont M. ARLÈS-DUFOUR * était président et L. VARIOT *, secrétaire. Ils rappelèrent la triste période qui semblait avoir fait disparaître l'Association, mais que son but et son utilité devait faire revivre. M. C. CHAMPENOIS *, resté dépositaire des fonds, en fit l'exposé, qui accusa un avoir de 336 fr. 80. On procéda aux élections. M. VACHON* fut réélu Président.

Dès lors, chaque année, eurent lieu la Réception de la promotion sortante, l'Assemblée générale, le Banquet annuel et l'impression de l'Annuaire. C'est à peu près à quoi se bornèrent les manifestations de l'Association jusqu'en 1903, sous les présidences successives de MM. L. PICARD *, ARTHAUD *, VERZIEUX, ROBATEL. Tous s'efforcèrent de faire de leur mieux, mais le défaut d'entrain et de cohésion, ainsi que le lent accroissement du nombre des membres et la situation financière précaire firent que toutes leurs initiatives demeurèrent à peu près vaines.

Pendant ces 30 années, relevons dans l'ordre chronologique les faits susceptibles de marquer ces tendances.

La création d'une bourse pour un élève de l'Ecole, proposée dès 1880, ne put être réalisée qu'en 1883, pour des motifs budgétaires.

http://histoire.ec-lyon.fr
http://bibli.ec-lyon.fr
http://www.centraliens-lyon.net

Ecole Centrale de Lyon
Bibliothèque Michel Serres
Association des Centraliens de Lyon

1881 marqua la générosité remarquable à cette époque de 11 camarades qui, pour augmenter notre capital, décidèrent après le Banquet de s'inscrire comme membres à vie. Citons ces premiers pionniers : MM. PICARD *, VACHON *, ARTHAUD *, SIGAUD *, FAUGIER *, ROBATEL, SAR, GUIGARD, GUINAND *, PISSAVY *, FORISSIER *.

Un premier essai d'organisation de Réunions hebdomadaires, avec cotisations supplémentaires, eut lieu en 1879. Une Commission composée de MM. GUIGARD, GUINAND * et ROBATEL, en assuma l'organisation. Cette Caisse spéciale fut liquidée en 1887, pour reprendre en 1889 sous forme de Cercle-Bibliothèque, création de M. DEGOUL *, qui se liquida à nouveau en 1892.

Le premier essai de centralisation d'un service permanent date de 1882. La Direction de l'Ecole mit à la disposition de notre Conseil la salle de réunion du Conseil de l'Ecole, le Secrétariat fut confié au Surveillant général à l'Ecole.

C'est à M. COULAUD que l'on doit la première mention officielle, en 1893, d'un Bal de l'Association, qui ne put se réaliser. L'idée fut reprise ensuite plusieurs fois.

Le 27 décembre 1893 et le 23 décembre 1897, eurent lieu des réunions exceptionnelles pour la remise de souvenirs à MM. GOBIN * et A. GIRARDON, à l'occasion de leur retraite. Cette cérémonie se renouvela en l'honneur de M. FORTIER *, en 1898, pour ses 40 années de professorat, dont 30 années de direction de l'Ecole, et en 1903 à l'occasion de sa retraite.

Les grandes manifestations qui eurent lieu pendant cette période furent celles de 1888, où l'on célébra brillamment le *trentenaire* de la fondation de l'Ecole, où un bronze fut offert par souscription à M. D. GIRARDON *, premier directeur-fondateur. Ce fut le point de départ de la tradition des membres honoraires. M. D. GIRARDON * désira se faire inscrire et à sa suite on vit figurer les noms de MM. GILLET, JACQUAND *, VAUTIER, ANCEL *, PERMEZEL *, MONNIER *, DIÉDERICHS et ISAAC, qui furent ainsi nos premiers membres honoraires.

En 1901 eut lieu l'inauguration des nouveaux bâtiments de l'Ecole par M. le Ministre de LANESSAN *, représentant le Gouvernement. A cette occasion, notre Association participa avec honneur à cette fête.

Son activité se montra, mais, hélas ! sans succès, de 1892 à 1894, pour les démarches auprès des pouvoirs publics, concernant le privilège de la loi militaire.

C'est en 1900 que se fit la réorganisation, par M. BLANCHET, du groupe de Paris, et que fut célébré son premier Banquet annuel.

Pour la première fois, à cette même date, l'Annuaire vit apparaître un article technique de M. AUBLÉ, qui l'année suivante publia une étude remarquable sur *la Solidarité à l'Association des Anciens Elèves de l'Ecole Centrale Lyonnaise*. Cet article fut une des causes déterminantes qui allaient accélérer son essor.

C'est alors que se place en notre histoire, le grand fait de la *Rénovation de 1904*.

A diverses reprises, des essais de rénovation avaient été tentés, mais l'esprit de solidarité, qui se manifeste actuellement, n'existait pas alors et toutes les tentatives de véritable union échouèrent malencontreusement.

M. ROBATEL fit, à plusieurs reprises, tous ses efforts pour donner une nouvelle impulsion à notre Association, mais malgré tout son désir, il ne trouva pas, à ce moment, chez nos camarades, cet entrain qui fait la force d'une Société comme la nôtre. Nous n'oublions pas qu'il fut l'un de nos plus actifs présidents et lui en gardons une vive reconnaissance.

En 1903, 278 camarades seulement étaient membres titulaires ; lassés ou découragés, les dirigeants laissaient tomber peu à peu la vie de leur Société et la plupart des camarades étaient éloignés d'Elle, parce que sa vie ne se manifestait pas à leur gré et que ses avantages étaient à peu près nuls. Un seul exemple réside dans le rapport de 1903, où deux seuls camarades avaient pu être placés par ses

http://histoire.ec-lyon.fr
http://bibli.ec-lyon.fr
http://www.centraliens-lyon.net

Ecole Centrale de Lyon
Bibliothèque Michel Serres
Association des Centraliens de Lyon

soins. Ce ralentissement de vie, au moment où l'essor de l'Ecole par suite de la nouvelle Direction et de l'abolition des privilèges militaires allaient amener des jeunes promotions nombreuses et actives, devait fatalement amener une crise.

Un groupe de jeunes camarades, MM. BOURDON *, CHAROUSSET, MICHEL, MURAT *, présenta au Conseil d'alors, placé sous la présidence de M. J. BUFFAUD, toute une série de réformes et de projets pour faire de la Société des Anciens Elèves de l'E.C.L., une Société modèle dotée de tous les organismes capables de lui assurer un brillant avenir. Le Conseil, surpris de cette ardeur nouvelle, accepta avec empressement la nomination d'une Commission d'études qui commença ses travaux sur le champ et c'est de cette époque que, rompant avec la stagnation du passé, l'Association commença à prendre le chemin ascendant de la puissance.

Cette Commission établit ensuite un long programme de réformes qui, les unes après les autres, ont vu le jour. Les sages conseils des anciens furent écoutés, sans que, pour cela, les ardeurs des jeunes fussent arrêtées. Tous comprirent alors le parti que l'on pouvait tirer d'une organisation solide, prospère et connue.

Le 1er février 1904 paraissait le premier Bulletin Mensuel, qui, d'abord timide, est arrivé à prendre une place prépondérante parmi ses similaires.

Le 19 février 1904 se donnait la première Conférence, par M. RIGOLLOT.

Ces initiatives furent couvertes par des cotisations supplémentaires et par une souscription de la Commission d'études, indépendante de la Caisse de l'Association, qui trouva ainsi les ressources pour réaliser son programme, avec succès.

A l'Assemblée générale du 12 novembre 1904, MM. PLASSON, BOURDON * E. MICHEL, CHAROUSSET, BACKÈS, BELLET, TEYNARD et VALDANT prirent place au Conseil et dès lors la Commission d'études faisant partie des dirigeants, son budget fut celui de l'Association et ses initiatives les siennes.

Le premier Congrès des Anciens Elèves et les fêtes du cinquantenaire de la fondation de l'Ecole Centrale Lyonnaise, célébrés le 16 novembre 1907, ont été le couronnement de cette œuvre. Ils ont montré à tous la vitalité de l'*Association des Anciens Elèves* qui a su réveiller, au cœur de chacun de ses membres, la solidarité nécessaire dans la lutte pour la vie. Cet indice d'intérêt de tous les membres en l'avenir de notre groupement se trouve dans les discussions qui peuvent naître lorsqu'il s'agit de ses progrès vitaux.

Le 21 décembre 1889 vit se poser pour la première fois la question de la Reconnaissance d'utilité publique. Celle-ci fut votée en 1890 par l'Assemblée qui donna pouvoir à MM. VERZIEUX et SERVE-BRIQUET pour faire les formalités nécessaires. Elles échouèrent en 1891. Cette question resta stagnante jusqu'au moment où fut votée la Loi de 1901 sur les Associations qui, modifiant leur régime, créa des discussions, sans accord unanime. La question fut reprise en 1906 et malgré son autorisation primitive de 1866, l'Association se mit à cet effet sous le nouveau régime de l'Association déclarée, selon les paragraphes 2 et 3 de l'article 5 de la loi du 1er juillet 1901, relative au Contrat d'Association. Voici ce document :

DÉCLARATION DE L'ASSOCIATION

(Art. 1er du décret du 16 août 1901)

Déclaration à la Préfecture de Lyon, en date du 5 octobre 1906. — Titre : Association des Anciens Elèves de l'Ecole Centrale Lyonnaise. Objet : Maintenir un lien amical entre tous les membres adhérents. Siège social : 16, rue Chevreul, Lyon (Rhône).

Extrait du *Journal Officiel de la République Française* en date du 17 Octobre 1906.

http://histoire.ec-lyon.fr
http://bibli.ec-lyon.fr
http://www.centraliens-lyon.net

Ecole Centrale de Lyon
Bibliothèque Michel Serres
Association des Centraliens de Lyon

La reprise des formalités fut votée à l'unanimité de l'Assemblée générale de 1906 puis, après diverses démarches et en présence de divergences de vues, ce vote fut annulé par la même Assemblée en 1911. Un nombre insignifiant de camarades ayant pris part au vote, et le groupe de Paris, par suite d'une question de forme, n'ayant pu avoir la validité de ses votes, la question dut être reposée à l'Assemblée de 1912. A la suite d'une intervention de M. ANCEL *, président du Conseil d'administration de l'Ecole, la majorité des camarades, pour ne pas amener une rupture entre l'Ecole et les Anciens Elèves, se rallièrent à l'opposition aux démarches, par 270 voix contre 182, sur 465 votants.

Les suites de la Grande-Guerre 1914-1918, modifiant complètement la conception des rapports entre les individus et l'Etat, permirent de reprendre la question dans une atmosphère de détente, de vaincre les oppositions et de réaliser ainsi à l'Assemblée générale du 6 décembre 1920, l'unanimité des suffrages, moins trois voix, pour reprendre les démarches.

Cette Assemblée donna pleins pouvoirs à son président, M. BACKÈS, et à son secrétaire, M. LACHAT, pour établir et signer les pièces de l'affaire. Moins de six mois après, M. le Président de la République rendait le décret suivant :

DECRET D'UTILITE PUBLIQUE

Le Président de la République Française,
Sur le rapport du Ministre de l'Intérieur,

Vu la demande présentée par l'ASSOCIATION DES ANCIENS ELÈVES DE L'ECOLE CENTRALE LYONNAISE, DE LYON, *en vue d'obtenir la Reconnaissance comme établissement d'utilité publique ;*

L'extrait du procès-verbal de l'Assemblée générale du 4 décembre 1920 ;

Le Journal Officiel *du 17 octobre 1906 contenant la déclaration prescrite par l'article 5 de la loi du 1er juillet 1901 ;*

Les comptes et budgets ainsi que l'état de l'actif et du passif de l'Association ;

Les statuts proposés et les autres pièces de l'affaire ;

La délibération du Conseil municipal de la Ville de Lyon en date du 11 avril 1921 ;

L'avis du Préfet du Rhône du 11 mai 1921 ;

L'avis du Ministre de l'Instruction publique et des Beaux-Arts (sous-secrétariat de l'Enseignement technique) du 1er juin 1921 ;

La loi du 1er juillet 1901 et le décret du 16 août suivant :

Le Conseil d'Etat entendu ;

Décrète :

ARTICLE PREMIER. — *L'*ASSOCIATION DES ANCIENS ELÈVES DE L'ECOLE CENTRALE LYONNAISE, *dont le siège est à* Lyon, *est reconnue comme* établissement d'utilité publique.

Sont approuvés les statuts de l'Association, tels qu'ils sont annexés au présent décret.

ARTICLE DEUXIÈME. — *Le Ministre de l'Intérieur est chargé de l'exécution du présent décret qui sera inséré au Bulletin des Lois.*

Fait à Rambouillet,
le 3 août 1921
Signé : A. MILLERAND.

Par le Président de la République :
Le Ministre de l'Intérieur,
Signé : Pierre MARRAUD.

http://histoire.ec-lyon.fr
http://bibli.ec-lyon.fr
http://www.centraliens-lyon.net

Ecole Centrale de Lyon
Bibliothèque Michel Serres
Association des Centraliens de Lyon

Aujourd'hui, notre Association est douée de tous les organismes capables d'assurer son évolution. Son budget annuel atteint 80.000 francs.

Le nombre toujours croissant des *membres* de notre Société et, d'autre part, l'*extension considérable* prise par les divers services que dirigeaient avec un zèle infatigable quelques-uns des membres du Conseil montrèrent qu'il devenait nécessaire de centraliser les rouages de notre organisation.

L'Assemblée générale du 12 novembre 1910, à laquelle fut soumis un projet de réorganisation, approuva le rapport présenté par son Président et le 24 décembre suivant, le Conseil installait son Secrétariat dans un local au centre de la ville.

Cette centralisation eut les plus heureux résultats et permit d'étendre l'action de nos services de placement, de publicité, de trésorerie, de secrétariat, etc.

En 1920, l'affluence des nouvelles promotions, libérées des devoirs militaires, débordant la tâche des membres du bureau, il devint nécessaire de créer la fonction rétribuée de *Secrétaire général*, attaché exclusivement à notre Association.

Entre temps, des conférences sur des sujets d'actualité furent données et continuent à être suivies par les Corps constitués, par les Industriels et les Commerçants de Lyon et de la région. Ces réunions rappellent aux invités que l'Association est à même de fournir aux intéressés un personnel muni d'un bagage scientifique apte à leur rendre de signalés services, ainsi qu'aux familles lyonnaises qu'il existe une Ecole technique de premier ordre pour leurs fils Peu à peu, la notoriété de nos conférenciers s'est accrue : par la diversité de leurs genres, tous les milieux lyonnais ont été ainsi touchés et nous connaissent.

Enfin, le 22 février 1913, sous la présidence de M. LA SELVE, MM. BACKÈS, RIGOLLET, LACHAT et MARC, réalisaient avec un succès inespéré, *le Premier Bal de l'Association*.

Par des Réunions locales, des Dîners mensuels, des Conférences intimes, l'Association chercha à lier de plus en plus ses membres et à faire connaître entre eux, jeunes et aînés.

Par des sorties d'été, par des visites d'usines dans la région, elle a répandu au dehors sa renommée. Enfin, 1914 a vu sa première participation à une Exposition internationale qui lui valut une haute récompense : la Médaille d'or, et juillet 1914 vit le deuxième Congrès général, à Lyon, de tous les Anciens Elèves.

L'agression allemande de 1914 *surprit* notre Association prospère et en plein travail pacifique, la mobilisation lui porta un coup terrible. Cependant, notre Société, plus heureuse qu'en 1870, ne cessa pas de fonctionner pendant la Grande-Guerre 1914-1918, malgré toutes les difficultés. Pour remplacer les membres du bureau mobilisés, quelques anciens camarades, le président en exercice, M. LA SELVE, en tête, mirent leur dévouement à la disposition des restants pour assurer, aussi bien que le permettaient les événements, le fonctionnement des services essentiles. Grâce à ces mesures, le rôle de notre Société fut des plus bienfaisants ; le bénéfice des publications et manifestations de notre Société fut même étendu aux Elèves mobilisés de l'Ecole, qui purent ainsi rester en relations mutuelles.

Le tableau d'honneur de notre Association fut des plus douloureux et des plus glorieux, il compte 116 morts pour la France. Plus de 350 camarades furent blessés, 62 furent promus chevaliers de la Légion d'honneur pour leur belle conduite sur les champs de bataille, 101 furent décorés de la médaille militaire et 432 croix de guerre furent décernées à nos sociétaires avec plus de 600 citations. Sur 624 mobilisés, 295 furent promus officiers au cours de la guerre, cependant que près de 200 firent leur devoir dans les usines de fabrication de guerre.

http://histoire.ec-lyon.fr
http://bibli.ec-lyon.fr
http://www.centraliens-lyon.net

Ecole Centrale de Lyon
Bibliothèque Michel Serres
Association des Centraliens de Lyon

Cet impressionnant document n'est pas l'un des moindres arguments que notre Association fit valoir pour aboutir, dans le projet de loi militaire en préparation, à l'obtention des avantages les plus élevés que le Parlement réservera, dans l'intérêt de la Défense Nationale, aux élèves des principales écoles.

A leur rentrée dans leurs foyers, le souci des administrateurs fut de réorganiser et d'intensifier les services de notre Association. MM. BACKÈS, LACHAT et MARC furent maintenus dans leurs fonctions par l'Assemblée générale de 1919, pour procéder à la réorganisation de l'Association en l'adaptant aux circonstances nouvelles créées par les difficultés économiques et financières qui marquèrent l'après-guerre. Les réformes apportées ont abouti à la doter d'une organisation souple et stable et à lui imprimer la vitalité actuelle qui la classent parmi les premières Sociétés d'Ingénieurs français.

En 1921 furent créés l'Arbre de Noël pour les enfants des sociétaires et la fête des noces d'or et des noces d'argent des promotions désignées par leur date. Ces réunions enrichissent de leur symbolisme nos antiques traditions.

D'autre part, les cours enseignés à l'Ecole Centrale Lyonnaise englobant toutes les branches de l'industrie, il s'en est suivi que des camarades ont trouvé des situations dans tous les centres industriels de la France, des Colonies et de l'Etranger. Se sentant isolés, ils ont éprouvé le désir de se rencontrer et ont fondé des groupements pour maintenir l'union que doivent respecter tous les Anciens Elèves d'une même Ecole. Il existe actuellement des groupes à Paris, Marseille, Grenoble, Saint-Etienne, Metz et Nancy, Lille, Clermont-Ferrand, Valence.

Notre but principal est de rappeler constamment que l'Ecole, si prospère, déverse chaque année, dans le monde industriel, un nombre imposant de jeunes camarades à qui nous devons tendre la main. La première des nécessités est de pouvoir offrir aux jeunes qui sortent une situation immédiate dans l'industrie, une situation meilleure à ceux qui veulent augmenter leurs ressources et enfin, un secours à ceux qui en ont besoin. Elle doit être un facteur puissant de réussite, en devenant une force économique, facilitant le chiffre d'affaires, pouvant être traité entre camarades ou par l'intermédiaire de camarades.

L'*Association des Anciens Elèves de l'Ecole Centrale Lyonnaise* est arrivée à un degré de prospérité bien mérité par son travail assidu et ses efforts persévérants. En moins de vingt ans, elle est passée de 300 à plus de 1200 membres titulaires. Elle ne doit pas se contenter de la situation actuellement acquise, — si brillante soit-elle déjà, — il faut au contraire voir plus haut et c'est pour cela qu'une collaboration constante entre tous les *membres* est nécessaire et doit être envisagée comme un devoir par tous ceux qui la composent.



http://histoire.ec-lyon.fr
http://bibli.ec-lyon.fr
http://www.centraliens-lyon.net

Ecole Centrale de Lyon
Bibliothèque Michel Serres
Association des Centraliens de Lyon

LEGS EN FAVEUR DE L'ASSOCIATION

La reconnaissance de notre Association comme Etablissement d'Utilité publique, a pour principal effet de lui donner la capacité de recevoir dons et legs.

Toute personne désireuse de reconnaître les services que notre Association a pu lui rendre, de lui assurer son avenir, en lui permettant de faire le plus de bien possible, ou de laisser son nom aux générations futures, par une fondation, peut donc insérer dans ses dispositions testamentaires la formule suivante :

MODELE DE FORMULE

Je donne et lègue à l'Association des Anciens Elèves de l'Ecole Centrale Lyonnaise, ayant son siège social à Lyon, reconnue comme Etablissement d'Utilité publique, par décret du 3 août 1921, la somme de..... (en toutes lettres) *(ou s'il s'agit de valeurs, désignation de ces valeurs).*

Ce legs sera franc et quitte de tous frais et droit.

REMARQUE IMPORTANTE. — Le testament olographe ne sera point valable, s'il n'est écrit tout entier, daté et signé de la main du testateur, il n'est assujetti à aucune autre forme.

(*Art. 970 du Code civil*).

RÉCOMPENSE

OBTENUE PAR

l'Association des Anciens Élèves

DE

L'ÉCOLE CENTRALE LYONNAISE

Exposition Internationale de Lyon 1914

MÉDAILLE D'OR

http://histoire.ec-lyon.fr
http://bibli.ec-lyon.fr
http://www.centraliens-lyon.net

Ecole Centrale de Lyon
Bibliothèque Michel Serres
Association des Centraliens de Lyon

STATUTS DE L'ASSOCIATION

DES ANCIENS ÉLÈVES DE L'ÉCOLE CENTRALE LYONNAISE

AUTORISÉE PAR ARRÊTÉ PRÉFECTORAL EN DATE DU 28 JUILLET 1866
DÉCLARÉE EN DATE DU 5 OCTOBRE 1906
RECONNUE COMME ETABLISSEMENT D'UTILITÉ PUBLIQUE PAR DÉCRET DU 3 AOUT 1921

STATUTS

TITRE PREMIER

BUT ET COMPOSITION DE L'ASSOCIATION

ARTICLE PREMIER

L'Association dite des Anciens Elèves de l'Ecole Centrale Lyonnaise, fondée en 1866, a pour but :

1° De maintenir un lien amical entre tous ses membres en permettant d'utiliser les relations ainsi créées tant au profit de l'industrie qu'à celui de l'Ecole et de l'Association ;

2° De relier successivement les promotions nouvelles à celles antérieures, en fournissant à tous les membres les moyens d'être utiles les uns aux autres, chacun selon sa position, ses aptitudes et ses relations ;

3° De venir en aide aux Anciens Elèves, et le cas échéant à leurs parents, veuve et enfants dans le besoin.

Sa durée est illimitée.

Elle a son siège social à Lyon.

ARTICLE 2

Les moyens d'action de la Société sont notamment :

La publication d'un annuaire et d'un bulletin ;
Les réunions périodiques des membres ;
Les conférences ;
Les sorties ou visites techniques d'usines ou installations ;
Les Bourses ou récompenses aux élèves de l'Ecole.

ARTICLE 3

L'Association se compose de *membres titulaires*, de *membres honoraires* et de *membres d'honneur*.

Peuvent être membres titulaires, dès leur sortie de l'Ecole, tous les anciens Elèves ayant entièrement suivi les cours de troisième année, en adressant à cet effet une demande au Conseil.

http://histoire.ec-lyon.fr
http://bibli.ec-lyon.fr
http://www.centraliens-lyon.net

Ecole Centrale de Lyon
Bibliothèque Michel Serres
Association des Centraliens de Lyon

Les Anciens Elèves ayant quitté l'Ecole sans avoir terminé les cours de troisième année, et ceux ayant suivi seulement les cours de quatrième année peuvent également devenir *membres titulaires* ; ils devront être présentés par deux membres de l'Association et adresser une demande au Conseil qui statuera.

La cotisation annuelle minimum des membres titulaires est de cinquante francs.

La Société peut s'adjoindre des *membres honoraires* pris en dehors des Anciens Elèves. Ils doivent être présentés par deux membres de l'Association et être agréés par le Conseil.

La cotisation annuelle minimum de membre honoraire est de cent francs.

La cotisation de membre titulaire ainsi que celle de membre honoraire peut être rachetée en versant une somme égale à vingt fois le montant de la cotisation annuelle minimum de la catégorie à laquelle appartient le membre.

Le titre de *membre d'honneur* peut être décerné par le Conseil d'Administration aux personnes qui rendent ou ont rendu des services signalés à l'Association. Ce titre confère aux personnes qui l'ont obtenu le droit de faire partie de l'assemblée générale, à titre consultatif, sans être tenues de payer une cotisation annuelle.

ARTICLE 4

La qualité de membre de l'Association se perd :

1° Par la démission ;

2° Par la radiation prononcée, pour non paiement de la cotisation ou pour motifs graves, par le Conseil d'Administration, le membre intéressé ayant été préalablement appelé à fournir ses explications, et sauf recours à l'Assemblée générale.

Les radiations ne peuvent être prononcées qu'à la majorité des deux tiers plus une des voix.

Tout membre qui cesse de faire partie de la Société pour quelque cause que ce soit n'a droit à aucun remboursement.

TITRE II

ADMINISTRATION ET FONCTIONNEMENT

ARTICLE 5

L'Association est administrée par un Conseil composé :

1° De seize membres élus pour quatre ans à la majorité relative, par l'universalité des membres titulaires, et renouvelables par quart chaque année au scrutin secret. Les membres sortants sont inéligibles pour l'année qui suit leur sortie ;

2° Des anciens présidents, avec voix consultative seulement.

En cas de vacances, le Conseil pourvoit, s'il le juge à propos, au remplacement de ses membres, sauf ratification par les prochaines élections. Les pouvoirs des membres ainsi élus prennent fin à l'époque où devrait normalement expirer le mandat des membres remplacés.

En cas de démission collective des membres du Conseil ou de son renouvellement complet pour une cause imprévue, les membres du Conseil en exercice, par dérogation au premier paragraphe du présent article, pourront être réélus.

http://histoire.ec-lyon.fr
http://bibli.ec-lyon.fr
http://www.centraliens-lyon.net

Ecole Centrale de Lyon
Bibliothèque Michel Serres
Association des Centraliens de Lyon

Le Conseil choisit parmi ses membres un bureau composé de : un Président, un ou deux Vice-Présidents, un Secrétaire, un Trésorier, un Archiviste.
Le Bureau est élu pour un an.

ARTICLE 6

Le Conseil se réunit autant que possible tous les mois et chaque fois qu'il est convoqué par son Président ou sur la demande du quart de ses membres.
La présence du tiers des membres du Conseil est nécessaire pour la validité des délibérations.
Il est tenu procès-verbal des séances. Les procès-verbaux sont signés par le Président et le Secrétaire. Ils sont transcrits sans blancs ni ratures sur un registre coté et paraphé par le Préfet ou son délégué.

ARTICLE 7

Toutes les fonctions de membre du Conseil d'Administration et du Bureau sont gratuites.
Les fonctionnaires rétribués de l'Association peuvent assister, avec voix consultative, aux séances de l'Assemblée générale et du Conseil d'Administration.

ARTICLE 8

L'Assemblée générale de l'Association comprend les membres titulaires. Elle se réunit une fois par an et chaque fois qu'elle est convoquée par le Conseil d'Administration ou sur la demande du quart au moins de ses membres.
Son ordre du jour est réglé par le Conseil d'Administration, elle ne peut délibérer que sur des questions portées à l'ordre du jour.
Son bureau est celui du Conseil,
Elle entend les rapports sur la gestion du Conseil d'Administration, et sur la situation financière et morale de l'Association.
Elle approuve les comptes de l'exercice clos, vote le budget de l'exercice suivant, délibère sur les questions mises à l'ordre du jour et pourvoit au renouvellement des membres du Conseil d'Administration.
Le vote par correspondance est admis pour l'élection des membres du Conseil.
Le rapport annuel et les comptes sont adressés chaque année à tous les membres de l'Association.

ARTICLE 9

Les dépenses sont ordonnancées par le Président.
L'Association est représentée en justice et dans tous les actes de la vie civile par le Président ou par un Conseiller désigné par le Conseil ; le représentant de l'Association doit jouir du plein exercice de ses droits civils.

ARTICLE 10

Les délibérations du Conseil d'Administration relatives aux acquisitions, échanges et aliénations des immeubles nécessaires au but poursuivi par l'Association, constitutions d'hypothèques sur lesdits immeubles, baux excédant neuf années, aliénations de biens dépendant du fonds de réserve et emprunts, doivent être soumises à l'approbation de l'Assemblée générale.

http://histoire.ec-lyon.fr
http://bibli.ec-lyon.fr
http://www.centraliens-lyon.net

Ecole Centrale de Lyon
Bibliothèque Michel Serres
Association des Centraliens de Lyon

ARTICLE 11

Les délibérations du Conseil d'Administration relatives à l'acceptation des dons et legs ne sont valables qu'après l'approbation administrative donnée dans les conditions prévues par l'article 910 du Code Civil et les articles 5 et 7 de la loi du 4 février 1901.

Les délibérations de l'Assemblée générale relatives aux aliénations de biens mobiliers et immobiliers dépendant de la dotation, à la constitution d'hypothèques, et aux emprunts, ne sont valables qu'après approbation par décret simple.

Toutefois, s'il s'agit de l'aliénation de biens mobiliers et si leur valeur n'excède pas le vingtième des capitaux mobiliers compris dans la dotation, l'approbation est donnée par le Préfet.

ARTICLE 12

L'Association est organisée pour assurer avec efficacité les différents services qui constituent les buts définis à l'article premier. Un secrétaire général, résidant au siège social et agissant sous le contrôle des membres du Conseil d'Administration est chargé de la correspondance et des opérations financières.

Des groupes régionaux ne possédant aucune autonomie, organisés dans un esprit de cohésion entre membres titulaires habitant une même contrée peuvent être créés par délibérations du Conseil d'Administration, approuvées par l'Assemblée générale et notifiées au Préfet dans le délai de huitaine.

TITRE III

DOTATION, FONDS DE RESERVE ET RESSOURCES ANNUELLES

ARTICLE 13

La dotation comprend :

1° Les titres existant au moment de l'adoption des présents statuts ;

2° Les immeubles nécessaires au but poursuivi par l'Association ;

3° Les capitaux provenant des libéralités, à moins que l'emploi immédiat n'en ait été autorisé ;

4° Les sommes versées pour le rachat des cotisations ;

5° Le dixième, au moins, annuellement capitalisé du revenu net des biens de l'Association.

ARTICLE 14

Les capitaux mobiliers compris dans la dotation sont placés en valeurs nominatives de l'Etat français ou en obligations nominatives dont l'intérêt est garanti par l'Etat. Ils peuvent être également employés soit à l'achat d'autres titres nominatifs, après autorisation donnée par décret, soit à l'acquisition d'immeubles nécessaires au but poursuivi par l'Association.

ARTICLE 15

Le fonds de réserve comprend les dons et legs faits à l'Association pour sa caisse de secours.

http://histoire.ec-lyon.fr
http://bibli.ec-lyon.fr
http://www.centraliens-lyon.net

Ecole Centrale de Lyon
Bibliothèque Michel Serres
Association des Centraliens de Lyon

La quotité et la composition du fonds de réserve peuvent être modifiées par délibérations de l'Assemblée générale.

Ces délibérations doivent faire l'objet, dans le délai de huitaine, d'une notification au Préfet du Département du Rhône.

ARTICLE 16

Les recettes annuelles de l'Association se composent :

1° De la partie du revenu de ses biens non comprise dans la dotation ;

2° Des cotisations et souscriptions de ses membres ;

3° Des subventions de l'Etat, des départements, des communes et des établissements publics ;

4° Du produit des libéralités dont l'emploi immédiat a été autorisé ;

5° Des ressources créées à titre exceptionnel et, s'il y a lieu, avec l'agrément de l'autorité compétente : quêtes, souscriptions, conférences, tombolas, loteries, concerts, bals et spectacles autorisés au profit de l'Association.

ARTICLE 17

Il est tenu au jour le jour une comptabilité deniers, par recettes et par dépenses.

TITRE IV

MODIFICATION DES STATUTS ET DISSOLUTION

ARTICLE 18

Les statuts ne peuvent être modifiés que sur la proposition du Conseil d'Administration ou du dixième des membres dont se compose l'Assemblée générale, soumise au bureau au moins un mois avant la séance.

L'Assemblée doit se composer du quart au moins des membres en exercice. Si cette proportion n'est pas atteinte, l'Assemblée est convoquée de nouveau, mais à quinze jours au moins d'intervalle, et cette fois peut valablement délibérer quel que soit le nombre des membres présents.

Dans tous les cas, les statuts ne peuvent être modifiés qu'à la majorité des deux tiers des membres présents.

ARTICLE 19

L'Assemblée générale, appelée à se prononcer sur la dissolution de l'Association et convoquée spécialement à cet effet, doit comprendre, au moins, la moitié plus un des membres en exercice.

Si cette proportion n'est pas atteinte, l'Assemblée est convoquée de nouveau, mais à quinze jours au moins d'intervalle, et cette fois elle peut valablement délibérer, quel que soit le nombre des membres présents.

Dans tous les cas, la dissolution ne peut être votée qu'à la majorité des deux tiers des membres présents.

http://histoire.ec-lyon.fr
http://bibli.ec-lyon.fr
http://www.centraliens-lyon.net

Ecole Centrale de Lyon
Bibliothèque Michel Serres
Association des Centraliens de Lyon

ARTICLE 20

En cas de dissolution, l'Assemblée générale désigne un ou plusieurs commissaires chargés de la liquidation des biens de l'Association. Elle attribue l'actif net à un ou plusieurs établissements analogues, publics, ou reconnus d'utilité publique.

ARTICLE 21

Les délibérations de l'Assemblée générale prévues aux articles 18, 19 et 20 sont adressées sans délai au Ministre de l'Intérieur et au Ministre du Commerce.
Elles ne sont valables qu'après l'approbation du Gouvernement.

TITRE V

SURVEILLANCE ET REGLEMENT INTERIEUR

ARTICLE 22

Le Président ou le Conseiller désigné par le Conseil doit faire connaître, dans les trois mois, à la Préfecture du Département du Rhône, tous les changements survenus dans l'administration de l'Association.
Les registres de l'Association et ses pièces de comptabilité sont présentés sans déplacement, sur toute réquisition du Ministre de l'Intérieur ou du Préfet, à eux-mêmes ou à leur délégué ou à tout fonctionnaire accrédité par eux.
Le rapport annuel des comptes est adressé chaque année au Préfet du Département, au Ministre de l'Intérieur et au Ministre du Commerce.

ARTICLE 23

Le Ministre de l'Intérieur et le Ministre du Commerce ont le droit de faire visiter par leurs délégués les établissements fondés par l'Association et de se faire rendre compte de leur fonctionnement.

ARTICLE 24 et dernier

Les règlements intérieurs préparés par le Conseil d'Administration et adoptés par l'Assemblée générale doivent être soumis à l'approbation du Ministre de l'Intérieur et adressés au Ministre du Commerce.

http://histoire.ec-lyon.fr
http://bibli.ec-lyon.fr
http://www.centraliens-lyon.net

Ecole Centrale de Lyon
Bibliothèque Michel Serres
Association des Centraliens de Lyon

RÈGLEMENT GÉNÉRAL

FAISANT SUITE AUX

STATUTS DE L'ASSOCIATION

CHAPITRE PREMIER

ADMISSION DES MEMBRES — COTISATIONS — DEMISSIONS

ARTICLE PREMIER

L'Association se compose de tous les anciens élèves qui voudront en faire partie, pourvu qu'ils aient entièrement suivi les cours de 2me et de 3me année.

Les anciens élèves remplissant ces conditions et demandant leur inscription dès la sortie de l'Ecole seront admis par le Conseil sur simple demande.

Ils n'auront pas à payer de droit d'admission.

Les anciens élèves n'ayant pas terminé leur 3me année ou n'ayant suivi que les cours de la 4me année et occupant depuis trois ans une situation honorable pourront être admis comme membres de l'Association.

Ils devront, à cet effet, adresser au Président une demande écrite, contresignée par deux membres titulaires. Le Conseil statuera sur leur admission.

Ils devront acquitter un droit d'admission de 25 francs.

Les membres démissionnaires qui demanderaient à nouveau à faire partie de l'Association devront également adresser au Président une demande sur laquelle le Conseil statuera. Ils devront acquitter le droit d'admission de 25 francs.

Il est délivré à chaque membre titulaire une carte portant le cachet de l'Association et la signature du Président.

ARTICLE 2

Toute démission doit être adressée au Président par le sociétaire. Les démissions sont acceptées par le Conseil.

ARTICLE 3

Les cotisations annuelles devront être payées avant fin février. A défaut de paiement à cette époque, l'Association fera effectuer le recouvrement en mars en majorant des frais d'encaissement.

Les membres n'ayant pas payé leur cotisation à présentation de la quittance pourront être l'objet d'une proposition de radiation sur laquelle le Conseil statuera.

Le Conseil a tout pouvoir pour différer autant qu'il le juge convenable les radiations pour non paiement des cotisations.

http://histoire.ec-lyon.fr
http://bibli.ec-lyon.fr
http://www.centraliens-lyon.net

Ecole Centrale de Lyon
Bibliothèque Michel Serres
Association des Centraliens de Lyon

ARTICLE 4

L'Association publie chaque année un annuaire comprenant la liste des membres.

Elle publie également un bulletin technique et administratif contenant les travaux des sociétaires, l'organisation des conférences, réunions, excursions, les extraits des procès-verbaux des séances du Conseil et autres communications administratives, les faits divers intéressant l'Association ou ses membres ainsi que des notices nécrologiques.

L'annuaire et le bulletin sont envoyés à tous les membres de l'Association.

ARTICLE 5

Les membres à vie et les bienfaiteurs de l'Association sont inscrits à perpétuité dans l'annuaire

CHAPITRE II

GROUPES REGIONAUX

ARTICLE 6

Il peut se constituer des groupes régionaux pour correspondre avec le Conseil et concourir avec lui aux buts poursuivis par l'Association. Ils sont exclusivement composés des membres titulaires de l'Association

ARTICLE 7

Un groupe ne peut se constituer qu'avec l'approbation du Conseil d'Administration de l'Association qui, avant de décider sa formation, devra apprécier si le nombre des membres appelés à le composer est suffisant.

ARTICLE 8

Chaque groupe nommera son Délégué et son Bureau et donnera au Conseil communication de son règlement. Cette nomination sera annuelle et faite par les soins du Bureau en exercice un mois avant la date de l'Assemblée générale. Avant l'élection, la liste des candidats sera communiquée au Conseil pour approbation.

ARTICLE 9

Le rôle du Bureau du groupe doit être purement local et amical. Il ne pourra intervenir dans les questions d'ordre général qu'après en avoir été requis par le Conseil ou lui en avoir référé pour approbation.

Il devra faire parvenir au Secrétariat pour mise aux archives, deux exemplaires de toutes les communications qu'il établira en vue du bon fonctionnement du groupe qu'il représente.

http://histoire.ec-lyon.fr
http://bibli.ec-lyon.fr
http://www.centraliens-lyon.net

Ecole Centrale de Lyon
Bibliothèque Michel Serres
Association des Centraliens de Lyon

ARTICLE 10

Les groupes pourront transmettre au Conseil leurs vœux ou leurs idées relativement au fonctionnement de l'Association ou aux modifications à y apporter. Ils pourront aussi faire soutenir verbalement leurs demandes devant le Conseil par un de leurs membres délégué à cet effet.

ARTICLE 11

Les groupes devront, autant que possible, éviter de tenir leurs réunions les jours fixés pour les Assemblées générales de l'Association, afin de permettre au plus grand nombre possible de camarades de se rendre à ces dernières.

ARTICLE 12

Pour faciliter le fonctionnement des groupes régionaux, il sera remboursé aux Commissions régionales les débours préalablement autorisés par le Conseil d'Administration.

A la fin de chaque année, en décembre, les groupes devront établir et faire parvenir au Conseil un état prévisionnel de leurs dépenses. Ils devront également prévenir le Conseil des dépenses exceptionnelles qui pourraient se présenter.

Toutefois, pour les groupes qui le préféreront, il sera alloué une somme annuelle de un franc par membre, payable chaque année d'après l'effectif du groupe au moment de la publication de l'annuaire.

Les achats de couronnes mortuaires devront être comptés en dehors de ces dépenses et remboursés directement par la caisse centrale.

ARTICLE 13

Dans les régions où les groupes ne seront pas constitués, le Conseil pourra désigner un ou plusieurs membres correspondants devant le tenir au courant de tout ce qui intéresse l'Association.

CHAPITRE III

ELECTIONS

ARTICLE 14

Les candidats aux fonctions de membre du Conseil devront adresser au Président de l'Association, six semaines au moins avant l'Assemblée générale, une demande écrite, signée de deux membres titulaires.

Toutefois, toute candidature pourra être présentée valablement par deux membres titulaires, se faisant fort de l'acceptation du candidat.

Le Conseil arrêtera la liste des candidats et déterminera l'ordre de leur présentation.

Les membres ayant déjà été conseillers seront indiqués.

http://histoire.ec-lyon.fr
http://bibli.ec-lyon.fr
http://www.centraliens-lyon.net

Ecole Centrale de Lyon
Bibliothèque Michel Serres
Association des Centraliens de Lyon

ARTICLE 15

L'élection des membres du Conseil par l'universalité des membres titulaires aura lieu par correspondance.

Il sera fait usage de deux enveloppes. Celle contenant le bulletin de vote ne portera aucune indication. Elle sera placée dans une deuxième enveloppe revêtue de la signature du votant et portant lisiblement son nom et l'indication de sa promotion.

Les bulletins envoyés par la poste devront arriver au plus tard au courrier du matin du jour de l'Assemblée. Ceux apportés par les votants seront reçus par la Commission de dépouillement jusqu'au moment de l'Assemblée. Dès réception, les enveloppes intactes feront l'objet d'un pointage sur un annuaire spécialement affecté à cet usage.

Nul ne peut reprendre un bulletin parvenu au siège de l'élection.

La Commission de dépouillement se compose d'un conseiller et d'un certain nombre d'assesseurs désignés par le Conseil. Elle pourra commencer le dépouillement en même temps que l'Assemblée générale, le résultat sera proclamé sitôt connu.

Si des bulletins portent un nombre de noms supérieur à celui du nombre des conseillers à élire, les votes seront comptés aux premiers noms de la liste jusqu'à concurrence du nombre de sièges à pourvoir.

Chaque année il est pourvu au remplacement de quatre conseillers arrivés à fin de mandat et inéligibles. Il est également procédé au remplacement des membres ayant démissionné avant la fin de leur mandat.

Les candidats seront classés dans l'ordre des voix obtenues, les mandats de quatre ans seront attribués aux quatre premiers et les mandats de remplacement aux suivants dans l'ordre du temps à courir.

En cas d'égalité de nombre de voix, le classement sera fait dans l'ordre d'ancienneté de promotion, ou d'âge s'il s'agit de la même promotion.

Les conseillers sortants sont inéligibles un an quelle qu'ait été la durée de leur mandat.

CHAPITRE IV

DU CONSEIL

ARTICLE 16

Dans la séance qui suit son renouvellement, le Conseil élit à bulletin secret les membres du bureau qui doivent tous être pris dans son sein. Les membres du bureau sont élus pour un an et rééligibles.

Le Conseil peut adjoindre au bureau, composé des membres désignés à l'article 5 des statuts, deux membres supplémentaires.

ARTICLE 17

Toute réunion du Conseil est l'objet d'une convocation adressée à chaque membre et contenant l'ordre du jour qui peut être établi en tout ou en partie par le Conseil dans sa précédente séance ou par le Bureau.

Tout sociétaire a le droit de faire inscrire à la suite de l'ordre du jour les questions qu'il désire soumettre au Conseil.

http://histoire.ec-lyon.fr
http://bibli.ec-lyon.fr
http://www.centraliens-lyon.net

Ecole Centrale de Lyon
Bibliothèque Michel Serres
Association des Centraliens de Lyon

Le Conseil est présidé par le Président ou à son défaut par le Vice-Président, à leur défaut par le plus ancien sociétaire.

Les conseillers qui ne peuvent assister à une réunion à laquelle ils ont été convoqués sont tenus d'en donner avis à l'avance au Président.

Un conseiller qui manque à trois réunions consécutives sans s'être excusé peut être considéré comme démissionnaire de ses fonctions si le Conseil en décide ainsi.

ARTICLE 18

La présence de six conseillers est obligatoire pour la validité des délibérations.
Les décisions sont prises à la majorité des membres présents.
En cas de partage, la voix du Président est prépondérante.

ARTICLE 19

Le compte rendu analytique des délibérations du Conseil est porté à la connaissance des sociétaires par la voie du bulletin.

CHAPITRE V

ASSEMBLEES GENERALES

ARTICLE 20

L'Assemblée générale ordinaire a lieu autant que possible en décembre. Elle est constituée valablement lorsqu'elle est convoquée régulièrement et quel que soit le nombre des membres présents, sous réserves des articles 14 et 15 des statuts.

Auront, en principe, seuls accès aux Assemblées générales les membres titulaires munis de leur carte d'identité ou qui, à défaut, pourront faire établir leur identité.

Les convocations sont faites quinze jours au moins à l'avance.

CHAPITRE VI

SECOURS

ARTICLE 21

En principe, les secours sont accordés par le Conseil.

Toute demande de secours pourra être adressée à l'un quelconque des membres du Conseil qui la présentera à la prochaine réunion.

En cas d'urgence, le Président de la Société peut allouer pour chaque cas un secours maximum de cent francs.

Il est simplement rendu compte au Conseil de ces secours d'urgence.

En cas d'urgence, les présidents des groupes régionaux et les membres correspondants pourront remettre un secours ne dépassant pas vingt francs et devront immédiatement en aviser la Société.

http://histoire.ec-lyon.fr
http://bibli.ec-lyon.fr
http://www.centraliens-lyon.net

Ecole Centrale de Lyon
Bibliothèque Michel Serres
Association des Centraliens de Lyon

ARTICLE 22

La Caisse de Secours et du Prêt d'Honneur est alimentée:

1° Par les dons effectués avec cette affectation spéciale ;
2° Par les subventions de la Société ;
3° Par les bénéfices des fêtes données à cet effet par la Société.

ARTICLE 23

Les secours peuvent être accordés :

1° Aux sociétaires ;
2° Aux veuves de sociétaires ;
3° Aux enfants et parents de sociétaires décédés ;
4° Ces mêmes secours pourront exceptionnellement être accordés à d'anciens élèves, ne faisant pas partie de la Société ;
5° A titre exceptionnel également, des secours pourront être accordés aux veuves et aux enfants d'anciens élèves non sociétaires.

CHAPITRE VII

DISPOSITIONS GENERALES

ARTICLE 24

Tous les services en général sont sous le contrôle du Président de la Société et à défaut du Vice-Président.

Les employés formant le personnel sont choisis par le Conseil qui fixe leurs émoluments.

CHAPITRE VIII

MODIFICATIONS AU REGLEMENT

ARTICLE 25 et dernier

Les modifications au présent règlement ne peuvent être faites que par une Assemblée générale.

Les propositions de modifications seront faites par le Conseil.

Toute demande de modification du règlement, signée par dix membres, adressée au Conseil d'Administration quarante jours au moins avant l'Assemblée générale, fera l'objet d'un rapport à l'Assemblée et sera portée à l'ordre du jour.

Le vote sur une modification du règlement ne sera valable qu'autant qu'il aura été pris à la majorité des deux tiers des membres présents.

http://histoire.ec-lyon.fr
http://bibli.ec-lyon.fr
http://www.centraliens-lyon.net

Ecole Centrale de Lyon
Bibliothèque Michel Serres
Association des Centraliens de Lyon

GROUPES RÉGIONAUX

Par application des articles 6 et 7 du règlement, sont reconnus *groupes*, pour *l'année 1923*, ceux de *Paris*, *Marseille*, *Grenoble*, *St-Etienne*, *Lille*, *Metz et Nancy*, *Valence*. Les articles 3, 4, 5, 6 et 7 leur sont applicables.

Par application de l'article 8 sont représentées par les membres correspondants les régions de l'*Est*, du *Centre*, de *Tunis* et d'*Alger*, du *Maroc*, l'*Italie* et la *Pologne*.

GROUPE DE PARIS

Fondé en 1868

Délégué : M. BLANCHET Joanny, entrepreneur de constructions industrielles, 123, rue de la Réunion, Paris (XXe). ✙ Roquette 21-42.

Les réunions de nos camarades de Paris ont lieu le *premier jeudi* de chaque mois, à 20 heures, à l'*Hôtel Terminus de la gare St-Lazare* (salon rouge du rez-de-chaussée, entrée par la salle de billards, face à la gare, côté cours de Rome).

Toutes les communications intéressant ce groupe doivent être adressées à M. J. BLANCHET, à l'adresse ci-dessus.

GROUPE DE MARSEILLE

Fondé en 1905

Délégué : M. VERNEAU Emile, constructeur-chaudronnier, 183, avenue d'Arenc, Marseille.

Les camarades de Marseille se réunissent le *premier mardi* de chaque mois, à 18 heures, *Taverne Grüber, 36, Allées de Meilhan*. Dîner à 19 h. 30. Lieu de réunion hebdomadaire : Café Glacier, rue Cannebière, chaque *samedi*, de 18 h. à 19 h.

Toutes les communications intéressant ce groupe doivent être adressées à M. J. MONNIOT, entrepreneur de travaux publics, 1, rue Roussel-Doria, Marseille. ✙ 15-22.

GROUPE DE GRENOBLE

Fondé en 1909

Délégué : M. MAILLET Gabriel, directeur des Etablissements Régis Joya, 38, boulevard Edouard-Rey, à Grenoble.

Les réunions de nos camarades de Grenoble ont lieu le *premier samedi* de chaque mois, à 19 heures, au *Restaurant Duglou, place Grenette*.

Toutes les communications intéressant ce groupe doivent être adressées à M. G. MAILLET, à l'adresse ci-dessus.

http://histoire.ec-lyon.fr
http://bibli.ec-lyon.fr
http://www.centraliens-lyon.net

Ecole Centrale de Lyon
Bibliothèque Michel Serres
Association des Centraliens de Lyon

GROUPE DE SAINT-ETIENNE

Fondé en 1911

Délégué : M. Maxime ROUX, ingénieur, 4, rue de l'Alma, St-Etienne.

Les camarades du groupe de St-Etienne se réunissent le *troisième samedi* de chaque mois, à 20 h. 1/2, au *Grand Cercle de St-Etienne, 15, place de l'Hôtel-de-Ville (au 2e étage, escalier de droite)*.

Toutes les communications intéressant ce groupe doivent être adressées à M. Maxime ROUX, ingénieur, 4, rue de l'Alma, St-Etienne.

GROUPE LORRAIN (Nancy et Metz)

Fondé en 1921

Délégué : M. SUCHET Auguste, ingénieur aux Mines de fer de la Mourière, à Piennes (M.-et-M.).

Les camarades de la région lorraine se réunissent le *troisième samedi de chaque mois*, à 20 h. 30, *Café Excelsior, place Thiers*, à Nancy.

Toutes les communications intéressant ce groupe, doivent être adressées à M. Eugène BUCLON, ingénieur, 9, rue Durival, Nancy (M.-et-M.).

GROUPE DU NORD

Fondé en 1921

Délégué : M. GEAY Félix, directeur des Etabl. Japy frères et Cie, à Anzin (Nord).

Les camarades de la région du Nord se réunissent le *premier dimanche* de chaque mois, à 11 heures, au *Café de la Bourse, place du Nouveau-Théâtre, à Lille*, et tous les vendredis, à partir de 20 h.

Toutes les communications intéressant ce groupe, doivent être adressées à M. MOLINIÉ, 16, rue Capron, Valenciennes (Nord).

GROUPE DROME-ARDECHE

Fondé en 1922

Délégué : M. VIAL Charles, ingénieur, 75, rue Faventines, Valence (Drôme).

Les camarades de la région se réunissent le *premier samedi* de chaque mois, à 20 h. 30, au *Café Glacier*, boulevard Maurice-Clerc, à Valence (Drôme).

Toutes les communications intéressant ce groupe doivent être adressées à M. Charles VIAL, 75, rue Faventines, Valence (Drôme).

RÉGION DU CENTRE

Correspondant : M. MARTIN Marcel, ingénieur aux Etabl. Michelin, Villa Jeanne-d'Arc, 9, rue Jeanne-d'Arc, Clermont-Ferrand (P.-de-D.).

Les camarades de la région du Centre se réunissent le 1er samedi de chaque mois, à 20 heures 30, à la Brasserie de Strasbourg, avenue des Etats-Unis, Clermont-Ferrand.

http://histoire.ec-lyon.fr
http://bibli.ec-lyon.fr
http://www.centraliens-lyon.net

Ecole Centrale de Lyon
Bibliothèque Michel Serres
Association des Centraliens de Lyon

RÉGION DE L'EST

Correspondants :

M. TAINTURIER Etienne, ingénieur-électricien à la Sté Alsacienne de constructions mécaniques, 7, rue du Magasin, Belfort (Ht-Rhin).

M. DULAC Georges, directeur de la Cie du Gaz de Besançon (Doubs).

RÉGION DE TUNIS

Correspondant : M. RONY Xavier, entrepreneur de travaux publics, 5, rue du Contrôle-Civil, à Tunis. ✙ 7-89.

RÉGION D'ALGER

Correspondant : M. CASSON Alexandre, ingénieur à la Cie Gle des Tabacs, 9, rue du Dauphiné, Bal-el-Oued (Alger).

REGION DU MAROC

Correspondant : M. VALÈRE-CHOCHOD Pierre, ingénieur, 74, rue de la Liberté, Casablanca (Maroc).

ITALIE

Correspondant : M. NOBLAT Alfred, ingénieur, Gasometro Santa-Marta, Venise (Italie).

POLOGNE

Correspondant : M. de GRABOWSKI Joseph, ingénieur, 13, rue Saint-Jana, Przemysl (Pologne).

GROUPE E.C.L. CHEMINOTS

Fondé en 1921

Toutes les communications intéressant ce groupement seront adressées à M. Edmond JOUBERT, contrôleur de fabrication à la Cie P.-L.-M., 101, cours Charlemagne, Lyon.

Ce groupe ayant pour but l'étude des questions professionnelles intéressant les camarades faisant leur carrière dans les Cies des Chemins de fer, se réunit dans les locaux du Secrétariat de l'Association, sur convocations individuelles.

Nos camarades sont priés de se rendre, le plus souvent possible, à ces petites réunions ; ils contribueront ainsi à resserrer les liens qui nous unissent et rendront plus efficaces les efforts de notre Association.

---

http://histoire.ec-lyon.fr
http://bibli.ec-lyon.fr
http://www.centraliens-lyon.net

Ecole Centrale de Lyon
Bibliothèque Michel Serres
Association des Centraliens de Lyon

PLACEMENT

Offres de situations

Les membres de l'Association sont instamment priés, dès qu'ils auront connaissance d'une position pouvant convenir à un ancien élève ou à un élève sortant de l'Ecole, d'en faire part au Secrétariat :

12, rue Président-Carnot, Lyon. ✙ *Barre 48-05.*

en fournissant les renseignements qui seront immédiatement transmis aux intéressés qui se trouveraient remplir les conditions exigées.

Demandes de situations

Le Conseil, tout en désirant placer le plus grand nombre possible d'élèves, tient à ne présenter, pour chaque emploi vacant, que les candidats remplissant les conditions voulues et prie ceux des anciens élèves qui s'adressent à la Société pour avoir un emploi, d'envoyer, au siège de Lyon, les renseignements suivants :

Age.
Date de la sortie de l'école.
Diplôme.
Situation au point de vue du service militaire.
Positions occupées depuis la sortie de l'Ecole et durée de chacune.
Position demandée de préférence.

DÉCÈS
D'UN MEMBRE DE L'ASSOCIATION

En cas de décès d'un membre de l'Association, la famille ou les amis du défunt sont priés d'en aviser *immédiatement le Secrétaire général.*

12, rue Président-Carnot, Lyon. ✙ *Barre 48-05.*

afin qu'il soit fait le nécessaire pour prévenir les membres de l'Association et pour que cette dernière puisse se faire représenter aux obsèques.

Si le domicile du décédé est trop éloigné du siège social, pour que le secrétaire général n'ait pas le temps matériel de faire le nécessaire, le camarade prévenu du décès informe, s'il y a lieu, le délégué du groupe régional, pour que celui-ci représente l'Association. S'il n'y a pas de groupe constitué, il se charge lui-même de rendre cet honneur. Pour se conformer à l'usage, il doit faire parvenir une couronne avec l'inscription de l'Association.

http://histoire.ec-lyon.fr
http://bibli.ec-lyon.fr
http://www.centraliens-lyon.net

Ecole Centrale de Lyon
Bibliothèque Michel Serres
Association des Centraliens de Lyon

VERSEMENTS ET COTISATIONS

1° Cotisation annuelle de membre titulaire	50 fr.
2° Versement unique de membre titulaire à vie	1.000 »
3° Cotisation annuelle de membre honoraire	100 »
4° Versement minimum de membre honoraire à vie	2.000 »
5° Versement minimum de bienfaiteur de l'Association	500 »

Ces versements doivent être adressés au trésorier, au siège social : *12, rue Président-Carnot, Lyon, sans désignation personnelle.*

Les cotisations annuelles doivent être payées dans les délais fixés par la circulaire d'avertissement adressée, chaque année, à tous les anciens élèves après l'Assemblée générale ; celles qui ne sont pas versées dans ces délais sont recouvrables par **mandat,** à l'échéance fixée par ladite circulaire.

Ces mandats comprennent le montant de la cotisation augmenté de 1 fr. pour couvrir l'Association des frais qu'ils nécessitent.

Les années se comptent d'une Assemblée générale à la suivante et les cotisations se paient au commencement de chaque exercice.

L'Assemblée générale du 13 août 1876, a décidé, à l'unanimité, que tout **Sociétaire démissionnaire** ne pourrait être admis de nouveau à faire partie de l'Association qu'à la condition d'effectuer le versement de ses cotisations arriérées, comme s'il n'avait pas cessé d'être membre, jusqu'à concurrence toutefois de la somme de **vingt-cinq francs,** non compris la cotisation de l'année courante.

BIBLIOTHÈQUES

BIBLIOTHEQUE DE L'ECOLE

Nous rappelons à nos sociétaires que la Bibliothèque de l'Ecole leur est ouverte pendant la durée des cours, et pendant celle des grandes vacances.

M. le Directeur de l'Ecole autorise les anciens élèves à emporter chez eux les ouvrages dont ils pourraient avoir besoin, et cela aux conditions du Règlement.

Un surveillant chargé de ce service est tous les jours à la Bibliothèque de 17 à 19 heures, dimanches et jeudis exceptés, *pendant l'année scolaire* et de 17 à 18 heures *tous les mercredis pendant les grandes vacances.*

Le catalogue des ouvrages composant la Bibliothèque de l'Ecole a été publié dans le Bulletin mensuel n° 101 (Septembre 1912).

BIBLIOTHEQUE DE L'ASSOCIATION

La Bibliothèque de l'Association, comprenant actuellement plus de 500 volumes et 30 périodiques offerts par de généreux donateurs, est ouverte au Secrétariat tous les jours non fériés de 14 heures à 18 heures.

http://histoire.ec-lyon.fr
http://bibli.ec-lyon.fr
http://www.centraliens-lyon.net

Ecole Centrale de Lyon
Bibliothèque Michel Serres
Association des Centraliens de Lyon

BULLETIN MENSUEL DE L'ASSOCIATION

Nous rappelons à nos camarades que le *Bulletin de l'Association* paraît chaque mois. Il est envoyé gratuitement à tous les membres titulaires et honoraires, ainsi qu'à Messieurs les Administrateurs et Professeurs de l'Ecole.

Il est indispensable, pour que nos abonnés le reçoivent régulièrement, de nous faire part immédiatement des changements d'adresses survenus en cours d'exercice.

La Commission de rédaction du Bulletin n'est pas responsable des idées et opinions émises dans les articles techniques publiés sous la signature et la responsabilité de leur auteur.

La reproduction des articles publiés dans le Bulletin de l'Association des Anciens Elèves de l'E. C. L. *n'est autorisée qu'à la condition expresse de les signer du nom de leurs auteurs et d'indiquer qu'ils ont été extraits dudit Bulletin.*

***

COLLECTION DU BULLETIN. — Nous engageons vivement nos camarades à conserver leurs Bulletins et les faire *relier annuellement.* Ils arriveront ainsi à posséder *une collection de Bibliothèque très intéressante et très utile;* c'est là un but de cette publication. Nous savons que nombre d'entre eux le font déjà, et quelques-uns nous écrivent pour faire compléter leurs numéros manquants pour cette reliure. La multiplicité des articles, leur étendue à toutes les branches industrielles, *leur compétence et leur documentation*, en font *un recueil bibliographique technique précieux à collectionner.*

Nombreux sont ceux qui ont compris cette nécessité. Aussi nous arrive-t-il d'avoir actuellement des numéros épuisés et d'autres sur le point de l'être. Nous publions ci-après la liste de nos *collections de vente* et nous prions les camarades qui veulent suivre l'exemple de leurs collègues, *à se presser* s'ils veulent être satisfaits par notre service d'expédition.

Années

1857-1904. — Epuisées, sauf nos collections d'*Archives*.
1904. — N°s 1-10. — N°s 1 et 9 (épuisés), n° 2 (près de l'être).
1905. — N°s 11-21. — N°s 12 et 13 (près d'être épuisés).
1906. — N°s 22-32. — N° 31 (près d'être épuisé).
1907. — N°s 33-44. — N° 44 (épuisé), n°s 35, 40, 42, 43 (près de l'être).
1908. — N°s 45-56. — N° 52 (épuisé).
1909. — N°s 57-68. — N° 65 (près d'être épuisé).
1910. — N°s 69-80. — N° 79 (près d'être épuisé).
1911. — N°s 81-92. — N°s 83, 88, 90 (un ou deux exemplaires seulement).
1912. — N°s 93-104. — Collections complètes.
1913. — N°s 105-116. — Collections complètes.

http://histoire.ec-lyon.fr
http://bibli.ec-lyon.fr
http://www.centraliens-lyon.net

Ecole Centrale de Lyon
Bibliothèque Michel Serres
Association des Centraliens de Lyon

1914. — N°s 117-123. — Collections complètes.
1915. — N°s 124-125. » »
1916. — N°s 126-129. » »
1917. — N°s 130-135. » »
1918. — N°s 136-138. » »
1919. — N°s 139-143. » »
1920. — N°s 144-154. » » N° 153, un exemplaire.
1921. — N°s 155-166. » » N°s 160, 161, 162, 163, un exempl.
1922. — N°s 167-178. » »

PRIX DES BULLETINS. — Les fluctuations du cours des matières premières et de la main-d'œuvre ne nous permettent pas d'établir un prix unique au numéro. Chaque Bulletin sera payé au prix indiqué sur la page couverture, augmenté de 0 fr. 25 par exemplaire pour frais de port.

TARIF DES ANNONCES. — Les prix indiqués ci-dessous sont établis pour la parution de 12 insertions. Ils donnent droit à la réception du Bulletin où les annonces sont publiées à titre justificatif.

La page	(205 m/m × 120 m/m)	**400** fr.
La 1/2 page	(100 m/m × 120 m/m)	**250** »
Le 1/4 de page	(50 m/m × 120 m/m)	**150** »
Le 1/8 de page	(50 m/m × 60 m/m)	**90** »
Encartage	(pour une parution)	**180** »

Majoration p^r^ les pages intérieures de la couverture et les pages de garde : 25 %.
Majoration pour la page extérieure de la couverture : 50 %.

TIRAGES A PART. — Notre service d'imprimerie peut procurer dans de bonnes conditions, des tirages à part des articles insérés dans notre Bulletin mensuel. Il est fait un prix spécial suivant le nombre d'exemplaires, la longueur de l'article et le papier employé.

Nous tenons à la disposition de nos camarades, un certain nombre de brochures de ce genre que nous avons éditées antérieurement et dont ils trouveront, au secrétariat, la nomenclature des études.

***

Nous tenons également à leur disposition la série complète des *Revuettes* qui ont été composées et interprétées par nos sociétaires au cours de nos réunions annuelles.

http://histoire.ec-lyon.fr
http://bibli.ec-lyon.fr
http://www.centraliens-lyon.net

Ecole Centrale de Lyon
Bibliothèque Michel Serres
Association des Centraliens de Lyon

LISTE DES CAMARADES TITULAIRES DE LA MEDAILLE D'HONNEUR DE L'ASSOCIATION

Créée par délibération du Conseil d'administration en date du 14 juin 1913, cette médaille est offerte, au nom de l'Association, à un ancien Elève qui a contribué d'une façon toute particulière au développement de l'Association, et à l'Elève de l'Ecole sortant le premier de sa promotion (major).

CAMARADES AYANT CONTRIBUE AU DEVELOPPEMENT DE L'ASSOCIATION

1865 — LA SELVE Hippolyte.
1891 — BLANCHET Joanny.

ANCIENS ELEVES, MAJORS DE LEUR PROMOTION

* 1895 — SCHMIDT Auguste.
1913 — ROUGE Marcel.
1914 — MONTEL Jean.
** 1920 — GIRAUD Félix, ROUX Maxime, SERIN Aimé.
** 1921 — DUTEL Charles, NOIRCLERC André.
1922 — CHAMBON Marius.

* Seul major se trouvant à la réunion où fut décidée cette fondation.
* Titulaires multiples provenant des promotions spéciales d'après-guerre.

BOURSE DE VOYAGE D'ETUDES OFFERTES PAR L'ASSOCIATION A UN ELEVE MERITANT DE L'ECOLE

Le Conseil d'administration, dans sa séance du 24 janvier 1923, a nommé une Commission pour étudier le projet de création d'une Bourse de voyage à attribuer à un élève sortant de 3e année de l'Ecole.

Un concours auquel pourront participer les Elèves ayant obtenu une moyenne de 15 pour les deux premières années, comprendra un rapport sur un sujet choisi par le candidat. Une note sera attribuée à ce travail et déterminera le classement final en tenant compte de la moyenne générale de l'élève à la fin de sa troisième année.

Ce projet soumis à l'approbation du Conseil d'administration de l'Ecole sera réalisé cette année même et nos jeunes camarades de la Promotion 1923 bénéficieront de cette heureuse fondation de notre Association.

Pour 1923, le montant de cette Bourse sera de 2.000 francs.

Un de nos prochains Bulletins contiendra les modalités de ce concours.

---

http://histoire.ec-lyon.fr
http://bibli.ec-lyon.fr
http://www.centraliens-lyon.net

Ecole Centrale de Lyon
Bibliothèque Michel Serres
Association des Centraliens de Lyon

CONFÉRENCIERS DE L'ASSOCIATION

LIEU ET DATE DE LA CONFÉRENCE	MM.
Lyon, 19 février 1904.	RIGOLLOT Henri, ✻, ⁂ O. I., professeur à la Faculté des Sciences de l'Université de Lyon; directeur de l'Ecole Centrale Lyonnaise. *Le Radium.*
Lyon, 23 mars 1904.	† COTE E.-F., ⚙, ingénieur, directeur de « La Houille Blanche » professeur à l'Ecole Centrale Lyonnaise. *La Houille Blanche.*
Lyon, 23 avril 1904.	VINGTRINIER Emmanuel, publiciste. *Louis XIV à Lyon. Mazarin et l'intrigue du mariage royal.*
Lyon, 14 décembre 1904	Commandant AUDEBRAND, chef d'escadron d'artillerie en retraite, breveté d'état-major. *L'Artillerie moderne. A propos de la guerre russo-japonaise.*
Lyon, 3 février 1905.	BOULADE Antonin, ✻, président de l'Aéro-Club du Rhône et du Sud-Est. *La Navigation aérienne par l'aviation.*
Lyon, 22 janvier 1906.	COUCHOUD Paul-Louis, agrégé de l'Université. *Au Canada français.*
Lyon, 23 février 1906.	RAY Julien, ⁂ O. I., maître de conférences à la Faculté des Sciences de l'Université de Lyon. *Les Rayons : explication des diverses sortes de rayonnement.*
Lyon, 23 février 1906.	Docteur NOGIER Th., chef de travaux à la Faculté de Médecine de l'Université de Lyon. *Les Rayons : influence des rayons sur le corps humain.*
Lyon, 2 mars 1906.	CLAUDE Georges, ✻, ingénieur frigoriste. *L'air liquide.*
Lyon, 27 février 1907.	COUCHOUD Paul-Louis, agrégé de l'Université. *Le Japon.*
Lyon, 12 février 1908.	ROMAN F., docteur ès-sciences, chargé de cours à la Faculté des Sciences de l'Université de Lyon, professeur à l'Ecole Centrale Lyonnaise. *La formation des montagnes et l'évolution du relief continental.*
Lyon, 18 mars 1908.	† Docteur COURMONT Jules,, ✻, ⁂ O. I., professeur à la Faculté de Médecine de l'Université de Lyon, médecin des Hôpitaux. *L'Hygiène : eau potable, sources, purifications industrielles.*
Lyon, 9 février 1909.	Abbé Th. MOREUX, ✻, directeur de l'Observatoire de Bourges. *Le soleil et les tremblements de terre.*
Lyon, 5 avril 1909.	LAUBEUF Maxime, ✻, ⁂ O. A., ✠, ✠, C. ✠, ancien ingénieur en chef de la Marine française. *Les sous-marins.*

http://histoire.ec-lyon.fr
http://bibli.ec-lyon.fr
http://www.centraliens-lyon.net

Ecole Centrale de Lyon
Bibliothèque Michel Serres
Association des Centraliens de Lyon

LIEU ET DATE DE LA CONFÉRENCE	MM.
Lyon, 13 mai 1909.	OFFRET Albert, ✠ O. I., professeur à la Faculté des Sciences de l'Université de Lyon. *La Bosnie et l'Herzégovine avant et après l'occupation autrichienne.*
Lyon, 2 mars 1910.	CHANTEAU Fernand, procureur de la République. 20, rue Vauban, Lyon. *Le Maroc : rôle des sociétés religieuses.*
Lyon, 6 mai 1910.	VARILLE Mathieu, professeur d'aviation à la Société d'Enseignement professionnel du Rhône. *L'Aviation moderne et les appareils de la Semaine lyonnaise.*
Lyon, 28 janvier 1911.	MASCART Jean, directeur de l'Observatoire de Lyon. *Un voyage scientifique au pic de Ténériffe.*
Lyon, 28 mars 1912.	HUGUES LE ROUX, ✲, publiciste. *Le Maroc tel que je l'ai vu.*
Lyon, 27 avril 1912.	BLONDEL Georges, professeur à l'Ecole libre des Sciences politiques et à l'Ecole des Hautes Etudes commerciales. *Les conséquences sociales des inventions modernes.*
Lyon, 23 janvier 1913.	FUNCK-BRENTANO Franck, chef de la section des manuscrits à la Bibliothèque de l'Arsenal. *L'affaire du Collier.*
Paris, 14 janvier 1914.	PALAZOT, prospecteur. *La Guyane française.*
Lyon, 29 janvier 1914.	BORDEAUX Henry, ✲, ✠, de l'Académie française, 44, rue du Ranelagh, Paris. *La Maison.*
Lyon, 26 mars 1914.	Comte Henri d'HENNEZEL 10, avenue Duquesne, Lyon. *Quelques aspects du Lyon ancien.*
Lyon, 10 février 1921.	Abbé Th. MOREUX, ✲, directeur de l'Observatoire de Bourges. *Les autres mondes sont-ils habités ?*
Lyon, 2 mars 1922.	Général MANGIN, G. O. ✲, ✠, ✠. *A bord du « Jules-Michelet », autour du Continent latin.*
Paris, 6 avril 1922.	FRANTZEN L.-P., ancien président-fondateur de l'Union cerfvoliste de France. *Utilisations scientifiques et militaires des planeurs captifs cerfs-volants.*

http://histoire.ec-lyon.fr
http://bibli.ec-lyon.fr
http://www.centraliens-lyon.net

Ecole Centrale de Lyon
Bibliothèque Michel Serres
Association des Centraliens de Lyon

CAMARADES AYANT FAIT DES CONFÉRENCES A L'ASSOCIATION

LIEU ET DATE DE LA CONFÉRENCE	MM.
Paris, août 1900.	MAILLET Gabriel (1897). *La Télégraphie sans fil.*
Lyon, 23 mars 1904.	BOURDARET Emile (1893), ✠ O. A., ✠, La Corée.
Paris, 1907.	HALLET Maurice (1903). *Sur la navigation aérienne.*
Lyon, 26 avril 1907.	BELLET Henri (1896). *L'Exposition de Milan et le Simplon.*
Lyon, 15 mai 1908.	BERTHIER Antoine (1895). *L'Education ouvrière : rôle de l'ingénieur.*
Paris, 9 février 1911.	BETHENOD Joseph F.-J. (1901), ✠. *La Télégraphie sans fil et ses applications.*
Paris, 13 avril 1911.	BOUTEILLE Joseph (1901). *Les Carburateurs.*
Paris, 7 mars 1912.	POINSIGNON Pierre (1886), ✠. *Fabrication des pierres précieuses.*
Paris, 11 avril 1912.	COLOMBART Charles (1895). *Application des ondes hertziennes aux sonneries d'alarme.*
Paris, 12 décembre 1912.	† COURRIER Adolphe (1892). *Le papier : ses origines, ses applications.*
Paris, 9 janvier 1913.	GULLIET Claude (1890). *Le schiste : sa provenance, ses applications.*
Lyon, 11 janvier 1913.	FRANCE-LANORD Emile (1900), ✠, ✠ O. A., ✠. *La construction des maisons géantes aux Etats-Unis.*
Paris, 13 février 1913.	BETHENOD Joseph F.-J. (1901), ✠. *La télégraphie sans fil sans étincelles.*
Paris, 13 mars 1913.	RIVAUX Charles (1891). *L'Electro-policeman.*
Paris, 9 avril 1913.	PIGNAL Georges (1910). *Les locomotives nouvelles.*
Paris, 14 mai 1913.	GABEL Charles (1888). *Les poudres modernes.*
Paris, 11 juin 1913.	GULLIET Claude (1890). *Les extincteurs d'incendie.*
Paris, 10 décembre 1913.	PIGNAL Georges (1910). *Les appareils de protection et de sécurité employés dans les chemins de fer.*
Paris, 11 février 1914.	FOILLARD Antoine (1888). *L'évolution de la machine à vapeur.*
Paris, 11 mars 1914.	COT Estéban (1881). *L'histoire technique de l'industrie du cuir.*

http://histoire.ec-lyon.fr
http://bibli.ec-lyon.fr
http://www.centraliens-lyon.net

Ecole Centrale de Lyon
Bibliothèque Michel Serres
Association des Centraliens de Lyon

LIEU ET DATE DE LA CONFÉRENCE	MM.
Paris, 8 avril 1914.	BERRIER Georges (1887), ✻, ✠ O. A., ✠, O. ✠, ⊙ ⊙. *Les Fortifications.*
Paris, 13 mai 1914.	GULLIET Claude (1890). *Les Horloges électriques.*
Lyon, 2 juillet 1916.	AUBLÉ Emile (1887), O. ✠, ✠, *Bagdad. Le chemin de fer de Bagdad. La Mésopotamie et l'avenir du commerce français dans ces régions.*
Paris, 4 septembre 1919	FERRIER Paul (1901). *La valeur du temps.*
Paris, 2 octobre 1919.	VALERE-CHOCHOD Pierre (1913). *La motoculture.*
Paris, 6 novembre 1919.	LICOYS Henri (1905). *La marine marchande française.*
Paris, 8 janvier 1920.	FOILLARD Antoine (1888). *Quelques considérations sur les grandes centrales à vapeur.*
Lyon, 28 février 1920.	PUGNET Marcel (1905). *La motocyclette. Ses applications modernes.*
Lyon, 6 mars 1920.	GIGNOUX Paul (1913). ✻, ♁, ✠, ✠. *L'aviation de nuit.*
Lyon, 20 mars 1920.	BOUGEROL Pierre (1911), ♁, ✠. *Constructions industrielles en ciment armé.*
Paris, 8 avril 1920.	HALLET Maurice (1903). *Les richesses minières de Madagascar.*
Lyon, 17 avril 1920.	GOYET Charles (1911). *Le chauffage électrique.*
Lyon, 27 avril 1920.	JOYA Régis (1884). *L'aménagement des chutes d'eau.*
Paris, 6 mai 1920.	BETHENOD Joseph (1901), ✻. *Les progrès de la T.S.F.*
Lyon, 8 mai 1920.	CREUSOT Marcel (1912), ✠. *L'emploi des aciers spéciaux dans la fabrication des automobiles.*
Lyon, 29 mai 1920.	BAUMERS Louis (1911). *Des brûleurs à huile lourde.*
Paris, 3 juin 1920.	GABEL Charles (1888). *Les explosifs pendant la guerre 1914-18.*
Lyon, 12 juin 1920.	MANHES Henri (1911), ✠, ✠, ✠, ✠. *La réparation des dommages dans les régions dévastées.*
Paris, 8 juillet 1920.	BOUTEILLE Joseph (1901). *Procédés d'allumage dans les moteurs à combustion interne.*
Paris, 5 août 1920.	JEANNEROD Raymond (1910). *Les moteurs d'aviation à hautes altitudes.*
Paris, 2 septembre 1920.	MAILLET Gabriel (1897). *L'aménagement des forces hydrauliques en France.*
Paris, 7 octobre 1920.	LICOYS André (1905). *Dunkerque, troisième port de France.*
Paris, 6 janvier 1921.	POINSIGNON Pierre (1886), ✻. *Etude sur les mines d'or en France.*
Lyon, 15 janvier 1921.	PAYANT André (1911), ♁, ✠. *Les nouveaux procédés d'imperméabilisation des constructions et travaux publics.*
Lyon, 29 janvier 1921.	MAILLET Gabriel (1897). *Production industrielle de la vapeur par le chauffage électrique.*

http://histoire.ec-lyon.fr
http://bibli.ec-lyon.fr
http://www.centraliens-lyon.net

Ecole Centrale de Lyon
Bibliothèque Michel Serres
Association des Centraliens de Lyon

LIEU ET DATE DE LA CONFÈRENCE	MM.
Paris, 3 février 1921.	HALLET Maurice (1903). *Voyage à travers les richesses minières de Madagascar.*
Paris, 7 avril 1921.	FERRIER Paul (1901). *L'énergie des marées.*
Lyon, 21 mai 1921.	DROUHIN Philippe (1876). *L'aménagement du Fier.*
Paris, 6 octobre 1921.	DELASTRE André (1907). *Le verre et sa fabrication.*
Paris, 3 novembre 1921.	POINSIGNON Pierre (1886), ✻. *L'extraction et le traitement de l'or.*
Paris, 2 mars 1922.	MOUCHET Victor (1912), ✻, ✠. *La photographie aérienne pendant la guerre 1914-18.*
Paris, 8 juin 1922.	BECQ André (1920). *Télégraphie et téléphonie sans fil.*

SORTIES INDUSTRIELLES

3 juillet 1904.	Hauts-Fourneaux de Chasse.
2 juillet 1905.	Usine génératrice de la Sté lyonnaise des forces motrices du Rhône et Canal de Jonage.
1er juillet 1906.	Les bords de la Saône, à Neuville.
30 juin 1907.	Installations de la Cie des Mines de la Péronnière : Puits Gillier, à Grand-Croix (Loire).
7 et 8 juin 1908.	Exposition d'électricité de Marseille.
22 juillet 1909.	Travaux de construction du Viaduc de Caronte, près de Martigues, et du Paquebot « Espagne », aux Ateliers et Chantiers de Provence, à Port-de-Bouc (B.-du-Rhône).
15 juin 1910.	Forges et Chantiers de la Méditerranée à la Seyne et Etablissements de la Cie des Mines des Bormettes.
14-15 juin 1911.	Usines hydro-électriques de la Sté Energie électrique du Littoral méditerranéen, à la Brillanne et à Ventavon, la Durance.
2 juillet 1911.	Société d'électricité de St-Chamond et de l'Energie électrique du Centre (moteurs Diesel et poste de 60.000 volts). Barrage de Rochetaillée, près St-Etienne (Loire).
30 juillet 1911.	Papeteries Aussedat et Cie, à Crau-Gévrier (Hte-Savoie).
16 juin 1912.	Usines hydro-électriques de la Sté des Hts-Fourneaux et Forges d'Allevard. — et de MM. Freydet et Cie, à Brignoud (Isère).
13 avril 1913.	Station centrale électrique de la Mouche, à la Cie du gaz de Lyon.
18 mai 1913.	Nouveaux abattoirs de Lyon-La Mouche.
15 juin 1913.	Observatoire de St-Genis-Laval (Rhône).

http://histoire.ec-lyon.fr
http://bibli.ec-lyon.fr
http://www.centraliens-lyon.net

Ecole Centrale de Lyon
Bibliothèque Michel Serres
Association des Centraliens de Lyon

22 juin 1913.	Usine du « Presto-Extincteur » de MM. Durand et Cie, à Asnières (Seine).
6 juillet 1913.	Chantiers du Petit Creusot (Usines Schneider et Cie), à Chalon-sur-Saône.
14 septembre 1913.	Le bateau « La Savoie » et le Lac d'Annecy.
2 juillet 1914.	Manufacture de draps Pascal-Valluit et Cie, à Vienne (Isère).
10 avril 1921.	La Calanque de Sormiou, près Marseille.
29 mai 1921.	Installations de la Sté hydro-électrique de Lyon. Barrage et usine des Portes-du-Fier.
9 juin 1921.	Mines de Bauxite de Mazaugues (Var).
24 juillet 1921.	Poste radiotélégraphique du Champ-de-Mars, à Paris.
31 juillet 1921.	Ecole municipale lyonnaise d'Agriculture de Cibeins (Ain).
7 août 1921.	Verdun et ses champs de bataille.
24 août 1921.	Centrale de St-Ouen (Seine) à la Cie parisienne de distribution d'électricité.
6 novembre 1921.	Le Viaduc des Eaux-Salées et les travaux de la Cie P.-L.-M. à Carry-le-Rouet (B.-du-Rh.).
14 mai 1922	Vallée de St-Pons, près Marseille.
21 mai 1922	Usine hydro-électrique de la Haute-Bourne, à La Balme-de-Rencurel (Isère) Circuit du Vercors.
28 mai 1922	Usine hydro-électrique de la Basse-Isère à Beaumont-Monteux (Drôme). Descente du Rhône jusqu'à Valence par le bateau « Ville de Lyon ».
17 juin 1922.	Centres d'aviation militaire et civile du Bourget (Seine).
28 juin 1922	Usines hydro-électriques de Ste-Tulle et de la Brillanne (Basses-Alpes).

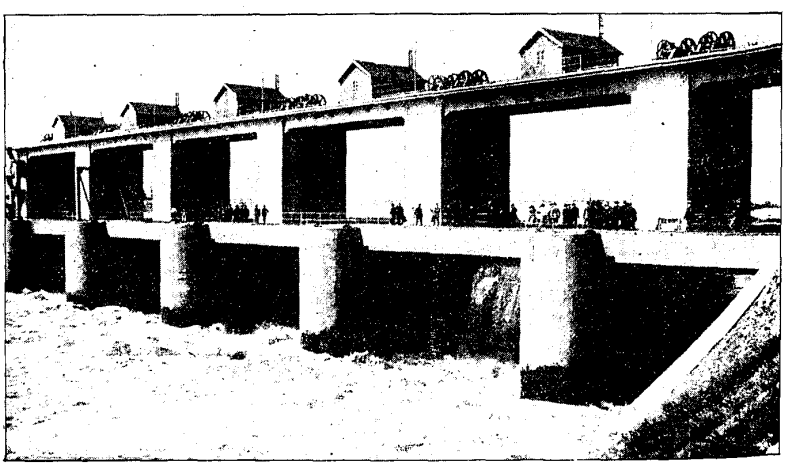

USINE HYDRO-ÉLECTRIQUE DE LA BASSE-ISÈRE, A BEAUMONT-MONTEUX
Le Barrage mobile sur l'Isère

http://histoire.ec-lyon.fr
http://bibli.ec-lyon.fr
http://www.centraliens-lyon.net

Ecole Centrale de Lyon
Bibliothèque Michel Serres
Association des Centraliens de Lyon

ASSOCIATION DES ANCIENS ÉLÈVES

DE

L'ÉCOLE CENTRALE LYONNAISE

Président d'Honneur : **M. H. LA SELVE**, 22, quai Tilsitt, Lyon, ☎ 0 20

CONSEIL D'ADMINISTRATION

EXERCICE 1922-1923

MM.		
BACKES Léon.....	*Président,*	10, cours de la Liberté. ☎ Vaudrey 13-04.
RIGOLLET Claudius.....	*Vice-Prés.,*	18, cours Richard-Vitton, ☎ Barre 1-34
COMMANDEUR Louis....	—	7, boulev. des Brotteaux, ☎ Barre 8-60.
BLANCHET Joanny.....	—	123, r. Réunion, Paris, ☎ Roquette 21-42.
MARC Joannès.....	*Trésorier,*	28, cours Lafayette, ☎ Vaudrey 15-81.
LACHAT André.....	*Secrétaire,*	268, aven. Jean-Jaurès, ☎ Barre 47-12.
CLECHET Jean.....	*Archiviste,*	13, quai de la Bibliothèque.
PLASSON Jacques.....	*Conseiller,*	7, rue Omer-Louis, ☎ Vaudrey 9-79.
ELLIA André.....	—	6, rue Mazard, ☎ Barre 26-80.
PETROD Joanny.....	—	28, quai Rambaud, ☎ Barre 1-06.
JOUBERT Edmond.....	—	101, cours Charlemagne.
BRET Ernest.....	—	65, r. l'Hôtel-de-Ville, ☎ Vaudrey 21-83.
LESTRA Claude.....	—	5, place Edgar-Quinet, ☎ Barre 10-50.
PAYANT André.....	—	11, cours Lafayette, ☎ Vaudrey 4-59.
VACHEZ Jean.....	—	28, rue la République. ☎ Vaudrey 30-53.
VIDALON Pierre.....	—	38, cours Morand.
GENEVAY Gaspard...	*Bibliothéc.,*	14, rue Bossuet, ☎ Vaudrey 2-76.

Délégué des membres aspirants :

RODET Jean, 26, cours Morand, Lyon.

PERSONNEL DU SECRÉTARIAT :

BONNON Camille, **Secrétaire Général**, au siège, 12, rue Président-Carnot. ☎ Barre 48-05.

JACQUETON (Mlle), **Secrétaire-Adjoint**, au siège, 12, rue Président-Carnot.

Bureau ouvert tous les jours non fériés de 14 h. à 18 h.

http://histoire.ec-lyon.fr
http://bibli.ec-lyon.fr
http://www.centraliens-lyon.net

Ecole Centrale de Lyon
Bibliothèque Michel Serres

Association des Centraliens de Lyon

Tableau Chronologique des Conseils d'Administr.

Années	Présidents	Vice-Présidents	Trésoriers	Secrétaires	Archivistes			
1867	J-B. Vachon*	J. Martin*	A. Gérard	H. La Selve		F. Anderut*	H. Rignault*	A. Déb...
1868	J. Martin*	H. Rignault*	C. Champenois*	—		L. Guinand*	J. Darche*	A. Fa...
1875	J. Vachon*	P. Arthaud*	—	L. Variot*		—	E. Nippert*	L. Pi...
1876	—	—	—	—		—	—	—
1877	L. Picard*	—	—	—		—	H. Fortier	F. Bo...
1878	—	—	—	—		—	J. Eymard	—
1879	J. Vachon*	—	—	—		—	J. Petit	L. Ri...
1880	—	—	—	—	L. Guinand*	G. Averly	—	L. Fi...
1881	P. Arthaud*	B. Verzieux	—	—	—	T. Robatel	J. Eymard*	A. Fa...
1882	—	—	—	—	—	—	—	J. Cl...
1883	J. Vachon*	—	—	—	—	—	—	P. Hé...
1884	—	—	—	—	—	—	—	A. Cl...
1885	P. Arthaud*	—	H. La Selve	—	—	—	—	L. Fl...
1886	—	—	—	—	—	—	—	—
1887	B. Verzieux	T. Robatel	—	—	—	G. Averly	A. Mury	P. La...
1888	—	—	—	—	—	—	G. Sartel	—
1889	P. Arthaud*	—	—	—	H. Supéry	—	J. Hubert*	—
1890	—	—	—	H. Page	—	—	L. Variot*	J. Buff...
1891	T. Robatel	P. Lachat*	—	E. Vincent*	—	—	L. Rousset	—
1892	—	—	—	A. Blanc	—	—	—	—
1893	B. Verzieux	L. Variot*	—	—	—	M. Fayard*	—	—
1894	—	—	—	—	—	—	—	—
1895	T. Robatel	—	—	—	—	—	—	—
1896	—	—	—	—	L. Rousset	—	C. Lumpp.	—
1897	P. Arthaud*	—	—	—	—	—	—	—
1898	T. Robatel	—	—	—	—	—	—	—
1899	—	—	—	P. Guillot	—	—	—	—
1900	—	—	—	—	—	—	—	—
1901	—	—	—	—	—	—	—	—
1902	—	—	—	—	—	—	—	—
1903	J. Buffaud	P. Guigard	—	—	A. Farra*	—	—	P. Nol...
1904	—	—	—	—	—	F. Defretière	J. Eymard*	—
1905	—	H. La Selve	H. Bourdon*	L. Backès	—	J. Plasson	S. Teynard	—
1906	—	—	—	—	—	—	—	—
1907	—	—	—	—	—	P. Droulin	—	P. Magn...
1908	—	—	—	—	A. Rey*	—	P. Lacourbat	—
1909	—	—	—	—	P. Magnin	J. Plasson	—	P. Nol...
1910	—	—	E. Michel	E. Guillot	—	G. Averly	—	—
1911	—	—	—	L. Backès	G. Genevay	J. Plasson	—	—
1912	—	N. Grillet	P. Brun	—	—	—	A. Lachat	F. Brancher

Les astérisques (*) indiquent les Camarades décédés

http://histoire.ec-lyon.fr
http://bibli.ec-lyon.fr

http://www.centraliens-lyon.net

Ecole Centrale de Lyon
Bibliothèque Michel Serres
Association des Centraliens de Lyon

DEPUIS LA FONDATION DE L'ASSOCIATION.

CONSEILLERS								ANNÉES
G. Verzieux	E. Kléber*	H. Girardon*	J. Vachon*					
J. Chanoz*	J. Wasley*	A. Gérard	—					1867
—	H. La Selve	P. Guéroult*	P. Ruby*					1868
—	—	—	—					1875
—	G. Averly	R. Pissavy	J. Vachon*	H. La Selve				1876
—	J. Barlet*	—	—	—				1877
—	E. Vincent*	E. Mistral	—	—				1878
—	—	—	H. Fortier	—				1879
A. Braemer*	—	—	—	—				1880
J. Martin*	—	—	F. Vial	—				1881
—	—	—	—	—				1882
—	—	—	—	—				1883
A. Vallas	—	L. Court	H. Page	C. Degoul*				1884
—	—	—	—	—				1885
P. Guillot	—	—	—	—				1886
—	—	—	—	—				1887
—	—	—	—	—				1888
—	—	—	—	—				1889
—	A. Blanc	—	C. Peugeot*	—				1890
—	F. Balas	—	H. Page	—				1891
—	P. Guigard	—	—	—				1892
—	—	—	A. Falcouz	—				1893
—	—	—	—	—				1894
—	—	—	—	—	F. Plombier	Jagot Lachaume		1895
—	—	—	—	—	—	—		1896
—	—	—	L. Couland	—	—	H. Bourdon*		1897
J. Geay	—	—	—	L. Verzieu	—	—	R. Pissavy	1898
A. Farra*	—	—	—	—	—	L. Mathian	—	1899
—	—	—	—	J. Chenaud*	—	—	A. Dumont	1900
P. Nolot*	—	—	—	—	—	—	—	1901
Héraud	M. Gelas	—	—	A. Meunier	—	—	—	1902
—	—	—	—	—	—	—	—	1903
Michel	—	—	P. Poinsignon	—	—	—	—	1904
—	—	E. Valdant	H. Bellet	—	—	P. Charouss et	—	1905
—	J. Clerc-Renaud	—	—	L. Pallordet	J. Cartier	—	M. Vibert	1906
Mital	—	—	—	—	—	—	A. Rey*	1907
Michel	—	F. Depassio*	—	—	—	—	—	1908
A. Farra*	M. Gelas	M. Daniel	N. Grillet	—	A. Berthier	P. Bleton	—	1909
—	—	—	—	A. Goy	—	P. Charousset	J. du Clozel	1910
—	—	—	—	L. Pallordet	A. Goy	—	—	1911
—	—	—	P. Janin	—	—	—	E. de Nantes	1912

Les astérisques (*) indiquent les Camarades décédés

http://histoire.ec-lyon.fr
http://bibli.ec-lyon.fr
http://www.centraliens-lyon.net

Ecole Centrale de Lyon
Bibliothèque Michel Serres
Association des Centraliens de Lyon

TABLEAU CHRONOLOGIQUE DES CONSEILS D'ADMINISTRATION

ANNÉES	PRÉSIDENTS	VICE-PRÉSIDENTS	TRÉSORIERS	SECRÉTAIRES	ARCHIVISTES			
1913	H. La Selve	L. Backès	P. Brun	A. Lachat	G. Genevay	J. Plasson	J. Marc	F. Brandicourt
1914	—	—	C. Rigollet	—	—	—	—	—
1915	—	—	—	—	—	—	—	—
1916	—	—	—	—	—	—	—	—
1917	—	—	J. Plasson	—	—	C. Rigollet	—	—
1918	—	—	—	—	—	—	—	—
1919	—	—	—	—	—	—	—	—
1920	L. Backès	A. Germain J. Blanchet	J. Marc	—	P. Magnin	A. Mathias	M. Ramassot	P. Charnier
1921	—	C. Rigollet J. Blanchet	—	—	—	L. Commandeur	M. Choffel	—
1922	—	C. Rigollet J. Blanchet	—	—	J. Cléchet	—	—	—
1923	—	C. Rigollet L. Commandeur	—	—	—	J. Blanchet	J. Plasson	A. Ellie

Les astérisques (*) indiquent les Camarades décédés

BIENFAITEURS DE L'ASSOCIATION

(*Versement minimum : 500 fr.*)

MM.

† *MATHEY Jean-Baptiste*, ❋ O. I., *ancien professeur de mathématiques et de topographie, à l'Ecole Centrale Lyonnaise.*

Mme **BRET-CHARBONNIER**, ❋ O. I., artiste-peintre, 65, rue de l'Hôtel-de-Ville, Lyon.

† *ANCEL Alfred (1831-1916)*, ✻, *fondateur de l'E.C.L. Etait président du Conseil d'administration de la Cie du Gaz de Lyon et de l'Ecole Centrale Lyonnaise, vice-président du Conseil d'administration de la Caisse d'Epargne de Lyon, administrateur-fondateur de la Sté d'enseignement professionnel du Rhône.*

† *GOBIN Adrien (1830-1918)*, ✻, ❋ O. A., C. ✠, *commandeur du Nicham-Iftikar. Fut inspecteur général honoraire des Ponts et Chaussées, administrateur de la Sté des produits chimiques de St-Fons, ingénieur en chef du contrôle de la Cie P.-L.-M. ; membre de l'Association française pour l'avancement des sciences, membre de l'Académie de Lyon.*

Mme **MANOHA**, 35, quai Gailleton, Lyon. En souvenir de son fils Henri (Promotion de 1913), tué à l'ennemi à Wancourt (P.-de-C.).

GILLET Edmond, industriel, administrateur de la Sté Lyonnaise des Houillères du Rhône et de l'E.C.L., 39, boulevard des Belges, Lyon.

http://histoire.ec-lyon.fr
http://bibli.ec-lyon.fr
http://www.centraliens-lyon.net

Ecole Centrale de Lyon
Bibliothèque Michel Serres
Association des Centraliens de Lyon

DEPUIS LA FONDATION DE L'ASSOCIATION (*suite*)

CONSEILLERS								ANNÉES
A. Farrar*	M. Naylies	L. Commandeur	P. Janin	L. Pallordet	C. Rigollet	P. Charousset	E. de Nantes	1913
E. Michel	—	—	—	—	L. Ganeval	L. Mathian	A. Braemer*	1914
—	—	—	—	—	—	—	—	1915
—	—	—	—	—	—	—	—	1916
—	—	—	—	—	—	—	—	1917
—	—	—	—	—	—	—	—	1918
—	—	—	—	—	—	—	—	1919
G. Maillet	M. Tranchant	G. Burdin	G. Giraudier	L. Bertholon	P. Bougerol	.....	.....	1920
—	J. Vachey	—	—	—	—	J. Létanche	.....	1921
—	—	J. Pétrod	E. Bret	—	—	Cl. Lestra	.....	1922
E. Joubert	—	—	—	A. Payant	P. Vidalon	—	.....	1923

Les astérisques (*) indiquent les Camarades décédés

GIBAUDAN, 6, avenue du Stand, Montpellier (Hérault). En souvenir de son fils Auguste (Promotion de 1913), tué à l'ennemi au Bois de Vitrimont, en 1914.

BERTHAUD. En souvenir de son fils, élève à l'E.C.L., mort pour la France à Harbonnières, en 1914.

Mme DEMANDRE, à Sarcicourt, par Jonchery (Hte-Marne). En souvenir de son fils, mort pour la France, en 1919.

† *MARTIN Jacques (promotion de 1864), ✲, ⊙ 1870. Fut ingénieur-chimiste à Lyon, et artiste-peintre.*

Mme CHOMIENNE, à Lorette (Loire). En souvenir de son fils Raymond (Promotion de 1910), tué à l'ennemi à Baccarat (M.-et-M.), en 1914.

GABEL Charles (1888), administrateur-directeur de la Cartoucherie française de Survilliers (S.-et-O.).

BLANC-WALTHER Louis (1864), représentant de Maisons françaises, 154, Nassau-Street. Tribune Building, New-York (E.-U.-A.).

SAR Albert (1867), ingénieur, château de la Chartreuse, à Caumont (Vaucluse).

BRACHET Henri (1884), ingénieur à la Cie Parisienne de distribution d'électricité, 8, rue Gustave-Flaubert, Paris (XVIIe).

GUIGARD Paul (1868), propriétaire-agriculteur, 10, rue d'Ypres, Lyon.

DUNOD, éditeur, 47, quai des Grands-Augustins, Paris (VIe).

BERANGER Charles, éditeur, 15, rue des Saints-Pères, Paris (VIe).

COLIN Armand, libraire-éditeur, 103, boulevard St-Michel, Paris (V[e]).

GAUTHIER-VILLARD, éditeurs, 55, quai des Grands-Augustins, Paris (VIe).

http://histoire.ec-lyon.fr
http://bibli.ec-lyon.fr
http://www.centraliens-lyon.net

Ecole Centrale de Lyon
Bibliothèque Michel Serres
Association des Centraliens de Lyon

MEMBRES HONORAIRES A VIE

Versement unique minimum : **2.000 fr.**

MM.

GILLET Joseph, ✻, teinturier, 10, quai de Serin, Lyon.

VAUTIER Théodore, ✻ O. I., professeur à la Faculté des Sciences de l'Université de Lyon ; vice-président du Conseil d'administration de l'Ecole Centrale Lyonnaise, 3, montée de Balmont, Lyon-Vaise.

LUMIÈRE Auguste, O. ✻, ✻ O. A., industriel, 262, cours Gambetta, Lyon-Monplaisir.

LUMIÈRE Louis, C. ✻, ✻ O. A., membre de l'Institut à l'Académie des Sciences, industriel, membre du Conseil d'administration de l'Ecole Centrale Lyonnaise, industriel, 262, cours Gambetta, Lyon-Monplaisir.

COIGNET Jean, ✻, sénateur du Rhône, président de la Chambre de Commerce de Lyon, fabricant de produits chimiques, président du Conseil d'administration de l'Ecole Centrale Lyonnaise, 3, rue Rabelais, Lyon.

DIEDERICHS Théophile, ✻, ancien trésorier de la Chambre de commerce de Lyon et président du Conseil d'administration des Hospices civils de Lyon, fabricant de soieries, administrateur de l'Ecole Centrale Lyonnaise, 3, quai Jules-Courmont, Lyon.

RIGOLLOT Henri, ✻, ✻ O. I., Directeur de l'Ecole Centrale Lyonnaise, professeur à la Faculté des Sciences de l'Université de Lyon, 16, rue Chevreul, Lyon. ✆ Vaudrey 24-35.

VESSIOT, ✻ O. I., chargé de cours à la Faculté des Sciences de l'Université de Paris, professeur honoraire de la Faculté des Sciences de l'Université de Lyon, sous-directeur de l'Ecole normale supérieure, 234, boulev. Raspail, Paris (XIV').

BUREL, architecte, professeur à l'Ecole Centrale Lyonnaise, 30, quai St-Vincent, Lyon.

GIBAUDAN, de Montpellier.

GILLET et Fils, industriels, 9, quai de Serin, Lyon.

BALAY Henri, industriel, 9, place Puvis-de-Chavannes, Lyon.

GILLET Edmond, industriel, administrateur de la Sté Lyonnaise des Houillères du Rhône et de l'Ecole Centrale Lyonnaise, 39, boulevard des Belges, Lyon.

GILLET Paul, industriel, 9, quai de Serin, Lyon.

GILLET Charles, industriel, 65, boulevard des Belges, Lyon.

SOCIETE ANONYME DE FILATURES DE SCHAPPE, 1, quai Jules-Courmont, Lyon.

BARBIER Léon, ✻ O. I., ancien élève de l'Ecole Polytechnique, ancien professeur à l'E.C.L., ingénieur-conseil, 28, quai de la Guillotière, Lyon.

http://histoire.ec-lyon.fr
http://bibli.ec-lyon.fr
http://www.centraliens-lyon.net

Ecole Centrale de Lyon
Bibliothèque Michel Serres
Association des Centraliens de Lyon

MEMBRES HONORAIRES

Cotisation annuelle : minimum 100 fr.

Versement de MM. les Professeurs à l'Ecole, cotisation annuelle : minimum 50 fr.

MM.

PIERRON, docteur ès-sciences physiques, chef de travaux à l'Institut de chimie, professeur à l'Ecole Centrale Lyonnaise, 1, rue d'Algérie, Lyon.

ASSOCIATION DES ANCIENS ELEVES DE L'ECOLE SUPERIEURE DE COMMERCE ET DE TISSAGE DE LYON, 34, rue de la Charité, Lyon.

ANCIENS ETABLISSEMENTS LEGENDRE, imprimerie-typographie, 14, rue Bellecordière, Lyon.

LIMB Claudius, ✠ O. A., docteur ès-sciences physiques, licencié ès-sciences mathématiques. Ingénieur-conseil électricien (Maison Gindre, Duchavany et Cie, 18, quai de Retz, Lyon. ☎ 17-22). Professeur à l'Ecole Centrale Lyonnaise. Domicile : 14, rue Trouvée, Lyon.

SCHREIBER Louis, agrégé de l'Université, professeur de physique au Lycée du Parc, à Lyon et à l'Ecole Centrale Lyonnaise, 12, avenue Esquirol, Lyon.

BERLIET Marius, industriel, administrateur de l'Ecole Centrale Lyonnaise, 39, avenue Esquirol, Lyon. ☎ Vaudrey 7-32.

BAVEREY François, administrateur de la Sté du carburateur « Zénith » et de la Sté des automobiles Rochet-Schneider, 21, boulevard des Belges, Lyon.

GERIN René, licencié ès-sciences, docteur en droit, avocat à la Cour d'appel, maître de conférences à la Faculté de Droit de l'Université de Lyon, avocat-conseil de l'Association. Cabinet : 26, quai des Brotteaux, Lyon. Domicile : 4, rue des Célestins, Lyon.

ISAAC Auguste, O. ✻, député du Rhône, ancien ministre du Commerce, président honoraire de la Chambre de Commerce de Lyon, 12, quai des Brotteaux, Lyon. ☎ Vaudrey 14-45.

ROMAN Frédéric, ✠ O. A., docteur ès-sciences, professeur à l'Ecole Centrale Lyonnaise, 2, quai St-Clair, Lyon.

TISSOT-FAVRE, sous-ingénieur des Ponts-et-Chaussées, professeur à l'Ecole Centrale Lyonnaise, Tassin-la-Demi-Lune (Rhône).

GREPAT Georges, entrepreneur, 75, rue d'Alsace, Villeurbanne (Rhône).

LEMAIRE Pierre, sous-directeur de l'E.C.L., lieutenant de vaisseau, ingénieur E.S.E., docteur ès-sciences, lauréat de l'Institut, 247, grande rue de Monplaisir, Lyon.

DULAC Henri, ✻, docteur ès-sciences mathématiques, professeur à l'E.C.L., 4, quai des Brotteaux, Lyon.

http://histoire.ec-lyon.fr
http://bibli.ec-lyon.fr
http://www.centraliens-lyon.net

Ecole Centrale de Lyon
Bibliothèque Michel Serres
Association des Centraliens de Lyon

GALY Albert, ✠ O. A., chef des travaux de minéralogie à la Faculté des Sciences de Lyon, professeur à l'E.C.L., 143, avenue de Saxe, Lyon.

GIBAUDAN Louis, 6, avenue du Stand, Montpellier (Hérault).

BOULADE Antonin, ✲, ✠ O. I., O. ✠. ✠. Directeur de la Sté du Carburateur Zénith, président de l'Aéro-Club du Rhône et du Sud-Est, 1, chemin des Platanes, Lyon. ✠ Vaudrey 31-24.

DEPRÉ Francis, ✠ O. I., licencié ès-sciences mathématiques et ès-sciences physiques, professeur de dessin à l'E.C.L., 8, rue Lanterne, Lyon.



PROMOTION DE 1861

http://histoire.ec-lyon.fr
http://bibli.ec-lyon.fr
http://www.centraliens-lyon.net

Ecole Centrale de Lyon
Bibliothèque Michel Serres
Association des Centraliens de Lyon

LISTE PAR PROMOTIONS

DES

ANCIENS ÉLÈVES DE L'ÉCOLE CENTRALE LYONNAISE

ABRÉVIATIONS

M Membre titulaire à vie.
m Membre titulaire.
† Ancien élève décédé.
Téléphone.
C. O. Commandeur, officier.
Médaille de guerre 1870-71.
Légion d'honneur.
Palmes académiques.
Mérite agricole.
Médaille militaire.
Croix de guerre 1914-1918.
Décorations étrangères.

PROMOTION DE 1860

† *ARLÈS-DUFOUR Armand († 1905), ✻. Etait président honoraire de l'A. et propriétaire-agriculteur à Oued-el-Haleg (Algérie).*

† *COLIN Théodore († 1910). Fut ingénieur-divisionnaire à la Cie des Mines de Commentry et directeur de l'usine de l'Union industrielle de Tarare.*

† *COMMERSON Victor. Fut huissier à Tournus (S.-et-L.).*

† *COTE Th.*

† *DELRIEUX. Fut fabricant d'appareils de chauffage, à Lyon. Etait propriétaire à Ste-Foy-lès-Lyon (Rhône).*

† *DUPAUX († 1896). Etait dessinateur à la Cie P.-L.-M., service de la voie, à Clermont-Ferrand (P.-de-D.).*

† *GIRODON Paul (Lyon, 1841 — † Lyon, 1914). Fut directeur de l'École Ozanam, à Lyon. Etait directeur honoraire de l'Ecole Fénelon, à Paris.*

HUSS.

† *MAURIN Napoléon († Cavaillon, 1905). Fut chef de section à la Cie P.-L.-M., service de la voie, à St-Etienne (Loire) et à Cavaillon (Vaucluse).*

http://histoire.ec-lyon.fr
http://bibli.ec-lyon.fr
http://www.centraliens-lyon.net

Ecole Centrale de Lyon
Bibliothèque Michel Serres
Association des Centraliens de Lyon

m **MOUTERDE Emmanuel** (Lyon, 1841), ✲, ⊙ 1870. A été employé de soieries chez MM. J.-P. Million et Servier ; caissier de la maison de soieries J. Piotet et Roque, à Lyon et fabricant de velours à façon à Tarare. Domicile : 30, chemin de Champagne, Le Point-du-Jour (Rhône).

† *PICARD Lucien (Cogny, 1838 — † St-Fons, 1918), ✲. Fut conseiller et président de l'A. Etait maire de Cogny (Rhône) et directeur général d'usines de produits chimiques à St-Fons (Rhône).*

† *PLOMBIER Jean. Fut chimiste et zingueur à Lyon. Etait propriétaire à Lyon.*

† *RAIDELET.*

WULLIAM Claude (Lyon, 1844), ⁂ O. A., architecte, professeur de dessin à l'Ecole Ste-Geneviève, 17, avenue de Tourville, Paris (VII°).

PROMOTION DE 1861

† *ALLEGRET Adrien († St-Geoire-en-Valdaine, 1915), ⁂ O. A. Fut ingénieur à la Cie P.-L.-M. (service de la construction) et maire de St-Geoire-en-Valdaine (Isère).*

† *ALLIER Pierre († Langogne, 1867). Etait employé à la Cie P.-L.-M., service de la voie, à Langogne (Lozère).*

† *BIDAULT Jean († 1917). Fut fabricant de bleu outremer à Fleurieux-s.-Saône (Rhône).*

† *CHARTIER.*

M **CHATANAY Claudius.** A été fabricant de bougies et savons, à Lyon. Domicile : 32, rue Servient, Lyon.

† *CHATANAY J. Fut fabricant de bougies et savons à Lyon.*

m **GENTHON Louis** (Lyon, 1844). A été dessinateur à la Cie P. L.-M. ; ingénieur Maison Henri Descours, Genthon et Cie (tissage mécanique d'étoffes), à St-Paul-en-Cornillon (Loire), et fabricant de soieries à Lyon. Est actuellement président du Conseil d'administration de la Sté an. Descours et Genthon (soieries), rentier à St-Galmier (Loire). ✠ 8.

M **GERARD Antoine.** A été trésorier de l'A. Est actuellement rentier, 1, quai de la Pêcherie, à Lyon.

† *GINDRE Claude († 1899). Etait fabricant de soieries à Lyon.*

† *GIRARDON Henri (Lyon, 1884, — † Lyon, 1907), O. ✲, C. ✠, ✠. Fut conseiller de l'A. Etait ingénieur en chef des Ponts-et-Chaussées (service spécial du Rhône) et vice-président du Conseil d'administration de l'E. C. L.*

† *MICHEL Gustave. Etait fabricant de soieries à Lyon.*

MISSOLTZ (de) Auguste, propriétaire à Annonay (Ardèche).

† *RIQUET. Etait marchand de vins, à Beaune (Côte-d'Or).*

REVERDY, régisseur d'immeubles, 13, rue des Archers, Lyon.

† *RICHARD Victor. Fut dessinateur à la Maison Servain et Cie (constructions métalliques), à Lyon, et teinturier à St-Chamond (Loire).*

http://histoire.ec-lyon.fr
http://bibli.ec-lyon.fr
http://www.centraliens-lyon.net

Ecole Centrale de Lyon
Bibliothèque Michel Serres
Association des Centraliens de Lyon

† *VACHON Jean-Baptiste. Fut président de l'A. Etait propriétaire de moulins à vapeur à Lyon.*

† *VACHON Joseph. Fut conseiller de l'A. Etait propriétaire de moulins à vapeur à Lyon.*

PROMOTION DE 1862

† *ARTHAUD Pothin (Lyon, 1841, — † Lyon, 1922), ✠ O. A., ✠, chevalier de St-Grégoire-le-Grand. Fut président de l'A. ; associé de la Maison Boissonnet et Cie (métaux et plombs ouvrés) ; ancien juge au Tribunal de Commerce de Lyon ; associé de la Maison Arthaud et La Selve (métaux et plombs ouvrés), à Lyon.*

† *COUCHAUD († Murcie (Espagne), 1877), ⊙ 1870. Etait fabricant de soieries à Lyon.*

† *COURRAT L. (tué à l'ennemi en 1870). Fut professeur de chimie à Roanne (Loire).*

† *DESSAIGNE Pétrus (1841 — † Chervinges, 1911). Fut teinturier à Villefranche s.-Saône (Rhône).*

GASSIER Amasie. A été sous-chef de section à la Cie P.-L.-M., service de la construction, à Aix-en-Provence (B.-du-Rh.).

† *GUDIN Antoine (Lyon, 1842, — † Toulon). A fait partie de la mission Mouchot pour l'étude de la chaleur solaire en Algérie, et a collaboré aux études du chemin de fer Boufarik-Marengo-Tipaza, en Algérie. Etait propriétaire à Toulon-Darboussettes (Var).*

† *JOLLY.*

† *PONSON Pierre († 1909). Etait fabricant de soieries, à Lyon.*

† *SIGAUD Charles († Lyon, 1905). Fut directeur, puis administrateur de la Cie du Gaz de Lyon.*

† *TUFFIER.*

† *VAUMAS (de) Préveraud (Mâcon, 1842 — † Paris, 1914). Fut directeur des papeteries de Palleau, à Ballancourt. Etait ingénieur civil à Paris.*

VAUZELLE. A été fabricant de soieries à Lyon.

PROMOTION DE 1863

† *CADET Charles († 1883). Fut chef de section à la Cie P.-L.-M., service de la voie, à Nevers (Nièvre).*

COLLARD F., négociant, à Marseille (B.-du-Rh.).

http://histoire.ec-lyon.fr
http://bibli.ec-lyon.fr
http://www.centraliens-lyon.net

Ecole Centrale de Lyon
Bibliothèque Michel Serres
Association des Centraliens de Lyon

† *DETANGER Alexandre (Lyon, 1845 — † Le Boucau, 1942), ⊙ 1870. Fut conseiller de l'A. Etait ingénieur principal à la Cie des Forges et Aciéries de la Marine et d'Homécourt, Forges de l'Adour, Le Boucau (Basses-Pyrénées).*

† *DUSEIGNEUR Raoul († Paris, 1916). Fut ingénieur chez MM. Durand frères, à Vizille (Isère), et Louis Martin et Cie (filatures de soie), à Lassalle (Gard), et Valence (Espagne).*

† *FRAPPA. Fut chimiste chez M. Girare, à Neuvy-sur-Loire (Nièvre).*

GUICHARD.

† *HARDOUIN Charles. Etait entrepreneur à Condrieu (Rhône).*

† *REY.*

† *SAVOYE.*

SOKOLOWSKI.

† *VERNY Auguste. Fut fabricant de papiers à Aubenas (Ardèche). Etait représentant de commerce à Lyon.*

M **VERZIEUX Barthélemy** (Lyon, 1845), ⊙ 1870. A été président de l'A. ; ingénieur à la Cie des Fonderies et Forges de Pont-Evêque (Isère), associé, puis titulaire de la maison Ducarre et Cie (toiles imperméables), à Lyon. Est actuellement membre du Conseil d'administration de l'E. C. L., propriétaire aux Aqueducs de Baunand, Ste-Foy-lès-Lyon (Rhône). ✠ 6, Ste-Foy-lès-Lyon.

PROMOTION DE 1864

M **BLANC-WALTHER Louis** (Lyon, 1846). A été négociant à Lyon. Est actuellement représentant de maisons françaises, 154, Nassau-Street, Tribune Building, New-York (Etats-Unis d'Amérique).

† *BOUCHE Auguste. Etait fabricant de papiers peints à Lyon.*

m **BRUNAT**, hameau des Sellettes, à Irigny (Rhône).

† *CASTELJAU du FAGET (de) Denis († Dôle, 1910). Etait chef de section à la Cie P.-L.-M., service de la construction.*

DUPORT Edouard. A été chef de service à l'entreprise Aussart, 15, boulevard Ornano, Paris (XVIIIe).

† *FALCOT Germain (1845 — † Curis-au-Mont-d'Or, 1918). Fut fabricant d'appareils de pesage, à Lyon-Vaise.*

† *FAUGIER Antoine (1846 — † Lyon, 1906). Etait fabricant de boulons, de petit matériel pour chemins de fer et d'essieux, à Lyon.*

† *LUTHAUD Jean-Baptiste. Fut piqueur à la Cie P.-L.-M., service de la voie à Belleville-s.-Saône (Rh.) et chef de section à Aix-les-Bains.*

† *MARTIN Jacques († Lyon, 1919), ✠, ⊙ 1870. Fut président de l'A. Etait ingénieur de la Maison Coignet et Cie (fabricants de produits chimiques) ; artiste peintre, et membre de la Sté Lyonnaise des Beaux-Arts, à Lyon.*

http://histoire.ec-lyon.fr
http://bibli.ec-lyon.fr
http://www.centraliens-lyon.net

Ecole Centrale de Lyon
Bibliothèque Michel Serres
Association des Centraliens de Lyon

† *RIGNAULT Henri († 1906). Fut conseiller de l'A., dessinateur à la Cie P.-L.-M., à Oullins (Rhône). Etait propriétaire-agriculteur à Moulins (Allier).*

ROBERT Prosper, ❁. A été ingénieur de la préparation mécanique des minerais de plomb argenti-aurifères des mines du Kef-Oum-Theboul (Algérie), directeur de l'usine à plomb de Septème (B.-du-R.), ingénieur chimiste de la Sté des Zincs français à la Pize (Gard). Est actuellement propriétaire-agriculteur à St-Symphorien, par St-Lager-Bressac (Ardèche).

† *ROGEAT.*

† *SANIAL Noël. Etait imprimeur sur foulards à Tournon (Ardèche).*

† *SANIAL Paul. Etait imprimeur sur foulards à Tournon (Ardèche).*

SCHMERBER L. A été dessinateur chez M. Ancel, ingénieur-civil, à Lyon.

PROMOTION DE 1865

† *ANCENAY Jean-Baptiste. Fut agent-voyer à Chambéry (Savoie).*

BOUVARD (1847), mécanicien.

† *CARNANVILLE (de).*

† *CATENOD Joseph. Fut propriétaire-viticulteur à Montuel (Ain).*

† *CHAMPENOIS Camille (1846 — † Lyon, 1913). Fut trésorier de l'A. Etait vice-président du Conseil d'administration de l'Association métallurgique du Rhône, membre du Conseil des Prud'hommes de Lyon, ingénieur-constructeur, fabricant de pompes et de robinetterie, à Lyon.*

† *CHANOZ Joseph († 1899). Etait propriétaire à La Grive (Isère).*

m **CHAPUY Joseph** (Lyon, 1848). A été dessinateur à la Cie P.-L.-M., opérateur et chef de section à la Cie des Dombes et des chemins de fer du Sud-Est, à Ste-Foy-l'Argentière (Rhône), chef de section à la Cie P.-L.-M., puis chef de section principal à ladite Cie. Actuellement retraité à Morez (Jura).

m **CHARLON Auguste** (Annonay, 1843). A été ingénieur à la Cie des Asphaltes, à Paris et à Seyssel (Ain), et à la Sté des Bitumes d'Auvergne, à Pont-du-Château (P.-de-D.) ; ingénieur pour les travaux de recherche du pétrole en Auvergne, à Riom (P.-de-D.) et à Gaujacq (Landes). Domicile : 81, rue de la République, à Toulon (Var).

† *CHATAGNON Jean-Baptiste († Smyrne).*

† *DARCHE Joseph. Fut fabricant de tulles, à Lyon.*

DUMAREST Félix (1845). A été ingénieur en Roumanie, et notaire à Hauteville (Ain). Est actuellement notaire honoraire à Hauteville (Ain).

DUSSAUGE Antoine (1848). A été inspecteur principal adjoint à la Cie P.-L.-M., service de l'exploitation, actuellement en retraite.

† *FAYARD Marius (1846 — † Lyon, 1910). Fut conseiller de l'A. Etait apprêteur sur foulards à Lyon.*

† *FORISSIER Claude. Fut dessinateur à la Cie des Forges de Terrenoire (Loire). Etait entrepreneur de travaux publics à St-Etienne (Loire).*

† *GAGET Claude. Etait banquier à Genève.*

http://histoire.ec-lyon.fr
http://bibli.ec-lyon.fr
http://www.centraliens-lyon.net

Ecole Centrale de Lyon
Bibliothèque Michel Serres
Association des Centraliens de Lyon

M **GIRARDON Antonio** (1847), ✠ O. I., ancien élève de l'Ecole Polytechnique, ancien professeur de dessin et de mécanique à l'E. C. L., professeur à l'Ecole La Martinière et à l'Ecole des Beaux-Arts ; membre du Conseil d'administration de l'E.C.L., 5, quai des Brotteaux, Lyon.

† *LACHAT Pierre (Francheville, 1847 — † Lyon, 1893). Fut vice-président de l'A. ; chef de section à la Cie P.-L.-M., service de la voie, à Lyon.*

m **LA SELVE Hippolyte** (Lyon, 1843), **président d'honneur**, ✠, chevalier de St-Grégoire-le-Grand, titulaire de la médaille d'honneur de l'Association. A été secrétaire, trésorier, vice-président et président de l'A. ; chimiste, puis industriel Maison Arthaud et La Selve (métaux et plombs ouvrés), Lyon. ✠ 0.02. Retraité en 1909. Est membre du Conseil d'administration de l'E.C.L. Domicile : 22, quai Tilsitt, Lyon. — *Voir annonce, page XLIX.*

MUTIN François (Commentry, 1845). A été chef de section de la voie à la Cie des Dombes et des Chemins de fer du Sud-Est ; puis sous-ingénieur à la Cie P.-L.-M., service de la voie. Est actuellement retraité, 7, avenue de la Gare, à Beaune (Côte-d'Or).

† *POINET Alfred. Fut architecte du Gouvernement et du département de Saône-et-Loire, à Mâcon.*

SCHMERBER Charles (1848), care of Zini Union, Bolt Works Paterson, New-Jersey (Etats-Unis d'Amérique).

† *VARIOT Joseph († 1893). Fut piqueur de la voie à la Cie P.-L.-M., à Montélimar (Drôme), et à Châsse (Isère) ; était chef de section à Clamecy (Nièvre).*

† *VILLY Auguste (1848 — † Lyon, 1912). Fut fabricant de foulards à Ampleputs (Rhône). Etait fabricant de soieries à Lyon.*

PROMOTION DE 1866

† *BOUNHOUR Claude. Etait ingénieur chez M. Mulatier-Silvent (Manufacture de toiles métalliques), à Lyon.*

† *CHATAGNON Philibert († Villefranche-s.-Saône, 1906). Etait professeur de musique à Villefranche.*

† *COQUAIS Joannès. Etait fabricant d'appareils de physique, à Lyon.*

† *COVELLE Ernest (1845 — † 1904). Etait agent de change à Genève (Suisse).*

† *DESGRANGES Alphonse. Fut à la Cie de la Rue Impériale, à Lyon.*

† *DU BUAT Marcel († 1896). Fut chef dessinateur à la Cie P.-L.-M., service de la voie, 4e arrondissement, à Lyon.*

† *DURET François (1847 — † 1909), ✠. Etait chevalier du Mérite civil de Bulgarie. Fut directeur de l'Usine Carde (matériel roulant), à Bordeaux.*

† *GARZEND (1847 — † Nâves, 1889). Etait propriétaire à Grand-Cœur (Savoie).*

GIBOUDOT Emile (1848). A été teinturier à Lyon.

† *GIRODIAS Louis. Etait fabricant de coutellerie à Thiers (P.-de-D.).*

† *GUIGNARD Nicolas.*

† *JACOB Claudius. Etait constructeur.*

http://histoire.ec-lyon.fr
http://bibli.ec-lyon.fr
http://www.centraliens-lyon.net

Ecole Centrale de Lyon
Bibliothèque Michel Serres
Association des Centraliens de Lyon

† *KLEBER Emile († Paris, 1907), ✻. Fut conseiller de l'A. Fabricant de papiers à Rives (Isère), président du Syndicat de la Fure, membre de la Chambre de Commerce de Grenoble et administrateur de la Compagnie P.-L.-M.*

m **KLEBER Gaston** (1846), ✻, fabricant de papiers, à Rives-s.-Furcs (Isère).

† *LONGUEVILLE Charles. Etait constructeur à Valence (Drôme).*

† *LUQUET Jules (1846 — † Annonay, 1891), ✻. Fut administrateur-délégué des papeteries de Vidallon, à Vidallon-lcs-Annonay (Ardèche).*

MERMET Antoine (1846). A été dessinateur chez M. Duvergier, constructeur à Lyon-Vaise.

MOREY (de) Alfred (1847).

† *ROSTAGNAT Henri. Etait entrepreneur à Lyon.*

ROTTNER (1847). A été dessinateur aux ateliers Laurent (construction mécanique), à Bourgoin (Isère), et chez MM. Buffaud et Robatel, ingénieurs-constructeurs, à Lyon.

SERVE-BRIQUET Jules (Lyon, 1848), propriétaire, 32, quai St-Antoine, Lyon.

† *TIBERT Alphonse.*

† *TRAVERSE François († 1876).*

† *VOLLOT Laurent (1847 — † 1909). Fut agent voyer d'arrondissement, à Lyon.*

† *VUAILLET Joseph († 1884). Fut employé à la Cie P.-L.-M., service de l'exploitation, à Lyon, et conducteur au service de la voie à St-Marcellin (Isère).*

† *WASLEY John. Etait ingénieur-mécanicien à Paris.*

PROMOTION DE 1867

† *ALOUIS Georges. Etait administrateur-directeur de la Compagnie pour la fabrication des compteurs et matériel d'usines à gaz, à Lyon.*

† *AUDERUT Francisque († 1907), ⁂ O. A., ❁, ✠. Fut conseiller de l'A. Etait chef des exploitations de Alexandria et Ramleh Railway C° Ltd et de la Cie des Tramways d'Alexandrie (Egypte).*

† *BECHE Antonin († 1883). Fut conducteur à la Cie P.-L.-M., service de la voie, à Chalon-s.-Saône et à St-Léger-s.-Dheune (S.-et-L.).*

m **BOISARD Louis** (Lyon, 1851), ❁. A été fabricant de produits chimiques pour la pharmacie. Est actuellement chanoine et directeur des ateliers d'apprentissage et du patronage de Notre-Dame-de-la-Guillotière, 339, rue Garibaldi, Lyon. ✠ 15-19.

m **BOUVAS Grégoire** (Bourg-St-Andéol, 1847), ⊙ 1870. A été chef de fabrication, puis directeur de la papeterie de Geneuille (Doubs). Sté Outhenin, Chalandre fils et Cie, fabricants de papiers. Est actuellement retraité de ladite Sté, 17, rue Charles-Nodier, Besançon (Doubs).

† *BROTTE Elisée († Brousse, 1907). Etait détenteur et exploitant de mines de chrome et d'antimoine en Turquie d'Asie.*

† *CARRET Armand (1847 — † Bourg, 1917), ⁂ O. A. Fut agent-voyer d'arrondissement à Trévoux (Ain). Etait ingénieur-voyer, à Bourg (Ain).*

http://histoire.ec-lyon.fr
http://bibli.ec-lyon.fr
http://www.centraliens-lyon.net

Ecole Centrale de Lyon
Bibliothèque Michel Serres
Association des Centraliens de Lyon

† *CHALUMEL Félix.*

† *CHOSSON Ferdinand († 1868).*

† *COLLON Gabriel (1848 — Lyon, 1921). Fut fabricant de soieries, Maison Durand et Collon, à Lyon. Administrateur des Hospices de Lyon et président de la Chambre syndicale des fabricants de soieries.*

DEMEURE Joannès (1848).

m **FIEUX Félix** (1850), ✻, ⚜ O. A. A été chef de section à la Cie P.-L.-M., à Lyon ; ingénieur, service de la voie à Alger. Est actuellement ingénieur honoraire en retraite de la Cie P.-L.-M., à St-Jean-des-Vignes, près Chalon.-s.-Saône (S.-et-L.).

LAGLACE Frédéric (1847). A été ingénieur de la Maison Niel (moteurs à gaz), à Evreux (Eure), et ingénieur civil en matière de brevets d'invention, à Lyon.

† *MAGUÉ Paul (1849 — † Nice, 1912). Fut O. ✻, C. ✠., C. ✠, ⊙ 1870, Commandeur de l'Ordre royal de l'Etoile d'Anjouan et du Nicham-Iftikar, décoré des médailles d'Algérie, de Madagascar et de 1870-1871. Etait général de brigade du cadre de réserve.*

m **MONTGOLFIER (de) Etienne** (St-Marcel-lès-Annonay, 1848), ✠, chevalier de la couronne d'Italie. Est gérant de la Maison de Montgolfier, Luquet et Cie, fabricants de papiers, usines de Faya, à Annonay (Ardèche). ⋕ 1.03 ; administrateur de la Banque de France (succursale d'Annonay), vice-président de la Chambre de Commerce d'Annonay.

† *PITTET Romain (1851). Fut ingénieur à la Cie des chemins de fer, Le Caire (Egypte).*

M **ROBATEL Tobie** (Lyon, 1850), ✻, ⚜ O. A. A été président de l'A. et président de section au Tribunal de Commerce de Lyon. Est actuellement membre de la Chambre de Commerce de Lyon ; président de l'Association Métallurgique du Rhône ; administrateur de la Caisse d'Epargne à Lyon ; membre du Conseil d'administration de l'E. C. L. ; ingénieur-constructeur, Maison T. Robatel, J. Buffaud et Cie, 59-69, rue Jacques-Martin, Lyon. ⋕ Barre 14-09. Domicile : 5, quai des Brotteaux, Lyon. — *Voir annonce, page LX.*

m **ROUSSET Louis** (Lyon, 1850), ⊙ 1870. A été archiviste de l'A. ; ancien président de Chambre du Conseil au Tribunal de Commerce de Lyon ; fabricant de produits chimiques et négociant en denrées coloniales. Est actuellement attaché à divers titres à plusieurs sociétés industrielles et commerciales. Domicile : 6, place Rouville, Lyon.

M **SAR Albert** (Lyon, 1848), ⊙ 1870. A été ingénieur de l'entreprise Gaulis, Durand et Cie, à Lausanne (Suisse) ; directeur des Usines à Gaz de Vienne, de Celle et de Frontignan ; directeur de la Cie du Gaz de Montpellier. Est actuellement retraité et ingénieur, château de la Chartreuse, à Caumont (Vaucluse).

† *VARIOT Louis († Lyon, 1909). Fut secrétaire et vice-président de l'A. ; ingénieur civil à Lyon.*

http://histoire.ec-lyon.fr
http://bibli.ec-lyon.fr
http://www.centraliens-lyon.net

Ecole Centrale de Lyon
Bibliothèque Michel Serres
Association des Centraliens de Lyon

PROMOTION DE 1868

m **BERAUD Jean** (Lyon, 1848), ✲, fabricant de soieries, associé de la Maison J. Béraud et Cie, 1, quai de Retz, Lyon. ✠ 9-48. Domicile : 3, chemin de Fontanières, La Mulatière, par Lyon.

m **CRETEAUX Ernest** (1849), ✲ O. A. A été entrepreneur de travaux publics à Villevert-Neuville (Rhône). Est actuellement administrateur du Syndicat professionnel des Entrepreneurs de travaux publics de France, 9, avenue Victoria, Paris (IVe). Domicile : 9, avenue Niel, Paris (XVIIe).

DUBIEF Emmanuel (1848), ✲, entrepreneur de travaux publics, 5, place des Ternes, Paris (XVIIe).

† *DUMONT Georges (Lyon, 1846 — † St-Uze, 1913). Etait propriétaire associé des Usines du Pont-de-St-Uze (Drôme), Maison G. et C. Dumont, ingénieurs-construct. (mécanique, hydraulique, électricité, fonderies de fonte et bronze).*

M **GUIGARD Paul** (Lyon, 1850). A été vice-président de l'A. ; dessinateur chez MM. Satre, Averly, et aux Usines de la Mulatière, à Lyon ; ingénieur du matériel à la Cie de Terrenoire, La Voulte et Bessèges ; directeur, à Lyon, de l'Agence des moteurs à gaz Otto. Domicile : 10, rue d'Ypres, Lyon.

† *GUINAND Louis (1845 — † Lyon, 1912). Fut secrétaire-adjoint et archiviste de l'A.; juge au Tribunal de Commerce de Lyon, fondeur en cuivre à Lyon.*

† *LAVOCAT Paul.*

† *LITAUD Claude († 1921). Etait titulaire de la médaille de 30 ans, dite « d'honneur » et vérificateur ppal des travaux à la Cie des chemins de fer du Nord, à Paris.*

† *RICHARD Honoré. Fut conducteur à la Cie P.-L.-M., service de la voie, à Etang (S.-et-L.).*

† *RIVOIRE Jules (1849 — † Marseille, 1911). Etait négociant distillateur, à Marseille.*

† *ROGEAT Camille († Lyon, 1876). Etait fabricant d'appareils de chauffage et de fontes émaillées, à Lyon.*

SCZESPANSKI Conrad, à Plotck (Pologne).

SUPERY Henri (Lyon, 1850). A été conseiller de l'A., promoteur des études des forces hydro-électriques du Ht-Rhône à Malpertuis et Génissiat (Hte-Savoie) et du Fier. Domicile : 1, place St-Jean, Lyon.

† *TESTE Florent (1849 — † Le Havre, 1915). Fut fabricant de boutons à Paris. Etait rentier au Havre (Seine-Inférieure).*

† *VOLUISANT Arthur. Etait fabricant de papiers à St-Vincent-de-Blanzat (Puy-de-Dôme).*

http://histoire.ec-lyon.fr
http://bibli.ec-lyon.fr
http://www.centraliens-lyon.net

Ecole Centrale de Lyon
Bibliothèque Michel Serres
Association des Centraliens de Lyon

PROMOTION DE 1869

† *BERGERE Emile (Arbois, 1848 — † Bourgoin, 1920). A été conseiller de l'A. A occupé les emplois successifs de dessinateur à chef de section ppal à la*

† *CARRIER Emile († Chalamont, 1905). Etait conducteur de travaux à la Cie P.-L.-M., service de la voie, à Annemasse (Hte-Savoie).*

† *CHARLON Eugène. Fut ingénieur civil à Lyon et à Genève.*

† *CHASSY Louis.*

† *COURRIER Paul-Louis (1850 — † Fures, 1913), ⊙ 1870. Fut fabricant de papiers, à Fures (Isère).*

† *GANCEL Louis. Fut entrepreneur de charpentes et conducteur à la Voirie municipale, à Lyon.*

m **GAZAGNE Gaston** (Marseille, 1851). A occupé les emplois successifs de dessinateur à ingénieur-adjoint à la Cie P.-L.-M., service de la voie. Est actuellement en retraite. Expert au tribunal civil de Tarascon. Domicile : rue Parmentier, Arles (B.-du-Rh.).

† *LAURENT Hippolyte (1848 — † Dijon, 1919), ⁂ O. A. Fut constructeur-mécanicien, juge au Tribunal de Commerce et expert industriel à Dijon.*

† *MAILLARD Charles (1850 — † St-Chamond, 1910), ✻. Etait chef de service à la Direction des Forges et Aciéries de la Marine et d'Homécourt, à St-Chamond (Loire).*

† *MONTCHANIN.*

† *PETROD Julien. Fut dessinateur aux chemins de fer des Dombes, à Ambérieu (Ain) ; ingénieur à l'usine Gillet et fils, à Villeurbanne (Rhône).*

† *PROST Lucien (1848, — † Givors, 1919), ⊙ 1870. Etait fabricant de produits céramiques, à Givors (Rhône).*

SEVE Antoine (1851).

† *VOIDIER Isidore (1850 — † 1918), ⁂ O. I. Fut conseiller d'arrondissement et adjoint au maire de Lyon, puis conservateur des théâtres, à Lyon.*

PROMOTION DE 1870

† *ANDRÉ Marc. Etait chimiste à la Sucrerie Perret, à Roye (Somme).*

† *BINET Paul.*

† *BORREY Victor († Givors, 1909). Fut chimiste à la Cie de l'Horme et des Hts-Fourneaux de Châsse. Etait ingénieur des Hts-Fourneaux à l'usine Prénat, à Givors (Rhône).*

m **CLAYETTE Pierre** (1851), ancien fabricant de soieries, 33, rue de l'Enfance, Lyon.

† *FIGUIER Paul (1852 — † Lyon, 1917). Etait associé dans une maison de soieries, à Lyon.*

http://histoire.ec-lyon.fr
http://bibli.ec-lyon.fr
http://www.centraliens-lyon.net

Ecole Centrale de Lyon
Bibliothèque Michel Serres
Association des Centraliens de Lyon

† *GUEROULT Paul (1852 — † Paris, 1917), ✻, ❁. A été conseiller de l'A. Etait conseiller du commerce extérieur de la France et ingénieur civil à Paris.*

LUIZET Dominique (1852). A été ingénieur-chimiste à la Sté An. de matières colorantes et produits chimiques de St-Denis. Domicile : à Taverny (S.-et-O.)

MAIRE Henri (1851). A été entrepreneur de travaux de distribution d'eau ; directeur des Ateliers de construction d'Haumont (Nord) ; ingénieur de la Sté métallurgique de l'Oural-Volga ; directeur de la Sté Mors. Est actuellement ingénieur, 15, rue Paul-Louis-Courier, Paris (VIIe).

† *MONTGOLFIER (de) Bernard. Etait fabricant de papiers à Groberty-les-Annonay (Ardèche).*

m **NODET Philibert** (Louhans, 1851). A été conseiller de l'A. ; chimiste chez M. Giraud (imprimeur sur étoffe) à Pierre-Bénite (Rhône) ; représentant chez M. Vulliod, teinturier à Lyon ; représentant chez MM. Gillet et fils, (teinturiers-apprêteurs) à Villeurbanne (Rhône). Est actuellement propriétaire à Flévieu, commune de Ternay (Isère).

† *PENISSAT Gabriel (Issoire, 1849 — † Marseille, 1914), O. ✻, ⚜ O. I., O. ✠, O. ✠, C. ✠, officier de l'ordre royal du Cambodge, officier de la couronne d'Italie, commandeur du Nicham-Iftikar ; était administrateur général, directeur de l'Inscription maritime des sous-arrondissements de Marseille et de Toulon, à Marseille (B.-du-Rh.).*

m **PITAVY Louis** (Craponne, 1852). A été entrepreneur de travaux publics et fondé de pouvoirs de banque. Actuellement : rentier, 60, cours Morand, Lyon.

† *SAUNIER Marius. Fut secrétaire génér. de la Sté du Crédit provincial, à Paris.*

† *TALON Adrien (1852, † Valence, 1923). A été conducteur à la Cie P.-L.-M., à Villefranche-s.-Saône (Rhône).*

† *VINCENT Emile († 1892). Fut piqueur à la Cie P.-L.-M., service de la voie, à Châlon-sur-Saône (S.-et-L.).*

PROMOTION DE 1871

m **BELLANGER Henri** (St-Malo, 1850). A été ingénieur civil et agent-voyer ppal, à Alger (Algérie). Est actuellement propriétaire, 7, rue de Metz, Alger.

† *BROUZET Charles (Lyon, 1850 — † Lyon, 1919). Etait ingénieur civil, à Lyon.*

† *BRUN. Fut ingénieur de la Maison Moisant et Cie (constructions métalliques), à Paris.*

† *CHAPUIS Claudius. Fut directeur des Tissages mécaniques de Montceau-les-Mines (S.-et-L.).*

DUMAREST Charles (1851). A été fonctionnaire et industriel en Roumanie ; propriétaire et fondateur de la scierie de marbres du Canal de Fontenay, à Grenoble (Isère). Est actuellement représentant, à Décines (Isère).

http://histoire.ec-lyon.fr
http://bibli.ec-lyon.fr
http://www.centraliens-lyon.net

Ecole Centrale de Lyon
Bibliothèque Michel Serres
Association des Centraliens de Lyon

† *GANDOLPHE Alfred († Nice, 1906), ✻. Fut inspecteur général de la Cie des Eaux de Nice et chef de service à la Sté d'Energie Electrique du Littoral méditerranéen.*

† *MONNIER Félix. Fut marchand de soies, à Lyon.*

† *MONNIER Paul (1850 — † Champagne-au-Mont-d'Or, 1914), ✻. Etait commissionnaire en soieries, à Lyon.*

† *PACCAUD Hector (1847). Etait propriétaire-viticulteur à Hussein-Dey, Algérie.*

m **PETIT Jules** (St-Symphorien-s.-Coise, 1851). A été chef de bureau à Lyon, chez MM. Variot, ingénieur civil et Desplagne, architecte. Est actuellement retiré des affaires. Domicile : 32, cours de la Liberté, Lyon.

m **PITAVAL Denis** (1854). A été préparateur à l'E. C. L. Est actuellement ingénieur civil, représentant de manufactures ; administrateur de la Sté An. des imprimeries A. Ramboz, à Lyon, 48, rue Pierre-Corneille, Lyon.

† *ROCHER (de) Léon. Etait filateur à Aubenas (Ardèche).*

PROMOTION DE 1872

† *BAZIN Charles. Fut industriel (Maison Max, Bazin et Cie), à Marseille.*

† *CHOSSON Paul. Fut fabricant de papiers à Lyon et à Marseille.*

CONVERT Léon (1853.) A été conducteur ppal à la Cie P.-L.M., service de la voie, à Cluny (S.-et-L.). Est actuellement retraité de ladite Cie, à Cluny.

† *EYMARD Albert (Lyon, 1851 — † Neuilly-s.-Seine, 1904). Fut fabricant de produits tinctoriaux à Lyon et directeur de l'Usine de produits pharmaceutiques Rigaud et Chapoteaut, à Neuilly-s.-Seine (Seine). A été membre du Conseil d'hygiène de la Seine.*

† *FAURE Félix (1854 — † Pampelune, 1912). Fut dessinateur à la Cie des Chemins de fer des Dombes à Lyon. Etait chef de section à la Cie des Chemins de fer du Nord de l'Espagne, Pampelune (Espagne).*

GERIN Léon (1850). A été fabricant de soieries et associé d'agent de change, à Lyon. Est actuellement propriétaire, 88, boulevard de la Croix-Rousse, Lyon.

† *MESSIMY (de) Paul. Fut dans le génie en Guyane Française.*

† *MICHAUD:*

MORIN Henri (Dieulefit, 1852). A été fabricant de drap à Dieulefit (Drôme). Domicile : 3, rue Lalo, Paris (XVI°).

† *NAYLIES Marius (1849, † Clamecy, 1923), ⊙ 1870. A été conseiller de l'A., dessinateur à la Cie du Chemin de fer des Dombes, à Lyon, inspecteur à la Cie P.-L.-M., service de la voie, à Clamecy (Nièvre).*

m **SOUCHON Régis** (Annonay, 1851). A été directeur des papeteries Canson et Montgolfier, à Annonay (Ardèche) ; des Papeteries Réunies, à Bex (Suisse); des Papeteries Aussedat, à Annecy (Hte-Savoie) ; du comte de Beurges, à Ville-s.-Saulx (Meuse) ; fabricant de papiers, à Rambervilliers (Vosges). Est actuellement ingénieur à Rambervilliers.

http://histoire.ec-lyon.fr
http://bibli.ec-lyon.fr
http://www.centraliens-lyon.net

Ecole Centrale de Lyon
Bibliothèque Michel Serres
Association des Centraliens de Lyon

m **WALDMANN Maurice** (1852). A été agent de change à Lyon, et ingénieur en chef de la Cie des Etablissements Lazare Weilher (trefilerie de métaux), Le Havre (Seine-Inf.). Est actuellement retraité, Villa des Balmes, à Crépieux, par Rillieux (Ain).

PROMOTION DE 1873

m **AVERLY Georges** (1853), ✠, chevalier du Dragon de l'Annam. A été conseiller de l'A., ancien juge au Tribunal de Commerce de Lyon ; ancien ingénieur-constructeur. Est actuellement administrateur des Etabl. Georges Averly, 199, rue Garibaldi, Lyon. Domicile : 23, rue de Bonnel, Lyon

m **BERGEON Henri** (Aix-en-Provence, 1853). A été dessinateur à l'Usine à gaz de Metz, puis ingénieur à celle d'Aix. Est actuellement directeur de l'Usine à gaz d'Aix-en-Provence (B.-du-Rh.). ✠ S. (Cies réunies de Gaz et d'Electricité, groupe Théodore Vautier, 13, rue Grôlée, Lyon).

† *EYMARD Joanne (Lyon, 1852 — † Lyon, 1920). Fut conseiller de l'A.; chimiste et ingénieur dans différentes industries lyonnaises. Etait employé du bureau de l'A. depuis 1911.*

† *FAVIER Edmond. Etait fabricant de papiers à Gromelle (Vaucluse).*

† *GUENDE Laurent. Etait filateur à Cavaillon (Vaucluse) et propriétaire à Morris (département de Constantine), Algérie.*

† *MONTGOLFIER (de) Valéry († 1907). Fut gérant de la maison de Paris de l'Usine de Montgolfier et Cie, fabricants de papiers à Grosberty-les-Annonay (Ardèche).*

† *NICKLY Michel († 1895). Etait fabricant de papiers à Rochetaillée, près St-Vallier (Drôme).*

† *PÉNISSAT André. Fut ingénieur-chimiste de la maison Faure et Kessler, au Chevalard-Blanzat (P.-de-D.). Etait ingénieur civil à New-York (E.U.A.).*

PROMOTION DE 1874

† *BARATIN Aimé (1855). Fut propriétaire de tissages mécaniques de soieries à Fures, près Tullins (Isère).*

BOIN Gabriel (1854). A été fabricant de bougies à Lyon. Est actuellement représentant à la Cie Lyonnaise contre les dégâts aux immeubles, agence Garrac, 1, rue Garnier, Nice (Alpes-Marit.).

† *BOUVIER Gaston (Paris, 1854 — † Lyon, 1912), ✠ O. A. Fut ingénieur de la maison Joya, à Grenoble (Isère); professeur à l'E. C. L. Etait ingénieur, chef du service de la construction à la Cie des Omnibus et Tramways de Lyon.*

http://histoire.ec-lyon.fr
http://bibli.ec-lyon.fr
http://www.centraliens-lyon.net

Ecole Centrale de Lyon
Bibliothèque Michel Serres
Association des Centraliens de Lyon

M **BRANCIARD François** (1854). A été conseiller de l'A. ; ingénieur à la Cie Fse des Chemins de fer vénézuéliens. Est actuellement ingénieur des travaux publics de l'Etat, en retraite ; professeur à l'E. C. L. Domicile : Pouilly-le-Monial (Rhône).

† *CHASSAGNIEUX Félix (1851 — † Lyon, 1912),* ✠ O. A. *Fut président de la Sté d'Etudes scientifiques de Lyon ; administrateur de la Sté an. de chemins de fer, tramways, électricité. Etait ingénieur-chimiste à Lyon.*

† *CREBELY Armand (1856 — † 1921). Fut fabricant de produits chimiques au Moulin-Rouge, par Rochefort (Jura).*

GIRARD Paul (1854). A été chef des travaux extérieurs des houillères aux Mines de Rive-de-Gier (Loire), et ingénieur national, à Buenos-Ayres (République-Argentine).

† *MEYNARD André (1850 — † 1919). Fut filateur de coton, à Lyon. Etait ingénieur aux filatures et tissages Debar, à la Grive (Isère).*

m **MIALON Léon** (1855), dessinateur pour la fabrique. 3, rue Audran, Lyon.

† *NICOLIER Emile. Etait architecte-voyer à Dellys (Algérie).*

PATURLE Louis (1854), préfet des études de l'externat d'enseignement secondaire St-Joseph, 10, rue Ste-Hélène, Lyon.

† *RAABE Maurice (1854 — † Asnières, 1917),* ✠. *Etait administrateur de nombreuses Compagnies de Chemin de fer.*

† *REVAUX Louis (Arc-et-Senans, 1854 — † Châteauroux, 1921),* ✠. *Fut conducteur de travaux au service des Ponts et Chaussées et voyer cantonal, à Châteauroux (Indre). Etait capitaine honoraire du Génie et retraité comme ingénieur des Travaux publics de l'Etat, à Châteauroux.*

REVERDY Emile (Tenay, 1856). A été conducteur de travaux chez entrepreneurs, chef de section des études à la Cie des chemins de fer de l'Ouest. Est actuellement chef du bureau des travaux neufs à la Cie des chemins de fer de l'Ouest-Etat. Domicile : 92, rue de la Chapelle, Paris (XVIII').

† *RUBY Philippe (1854 — † Ponte San-Pietro, Italie, 1905). Fut conseiller de l'A. Etait chimiste Maison Legler, Hefti et Cie, à Ponte San-Pietro (Italie).*

† *TARGE François (1853 — † Les Roches-de-Condrieu, 1915),* ❁, O. ✠, *officier du Nicham-Iftikar. Fut fabricant de produits chimiques à Lyon ; vice-président de la Chambre de Commerce de Tunis. Etait administrateur de la Sté des Carrières de Tanger (Maroc).*

m **WUILLERMOZ Gabriel** (Lyon, 1854). A été préparateur de chimie à l'E. C. L. et à l'Ecole d'agriculture d'Ecully et fabricant de produits chimiques. Est actuellement représentant. Domicile : 56, chemin de la Favorite, Lyon.

http://histoire.ec-lyon.fr
http://bibli.ec-lyon.fr
http://www.centraliens-lyon.net

Ecole Centrale de Lyon
Bibliothèque Michel Serres
Association des Centraliens de Lyon

PROMOTION DE 1875

† *BINET Emile. Fut fabricant de feutre à Annonay (Ardèche).*

† *BLOMMESTIN Germain († Batavia, 1876).*

† *BOMBOY Jules († 1899). Etait conducteur de la voie à la Cie P.-L.-M., à Varennes-sur-Allier (Allier).*

CORDIER Albert (Paris, 1856). A été ingénieur à la Cie Gle des tramways à Marseille ; directeur des tramways de Troyes, de la Cie Gle des constructions électriques de Paris. Est actuellement directeur à Lyon de la Sté Gle des Carrières du Midi, 4, rue de la Bourse, Lyon. ☎ 32-34. Domicile : 8, rue Tronchet, Lyon.

† *DONAT Jules (1856 — † 1915). Fut chef du service de la voie à la Cie des Tramways électriques de Clermont-Ferrand (P.-de-D.). Etait ingénieur à la Cie des Tramways et Omnibus de Lyon, à Lyon.*

DURVAL Charles (1852). A été fabricant d'acide borique à Monte-Rotondo, province de Massa-Marittima (Italie).

† *GEFFROY Charles (Lyon, 1856 — † Arras, 1921), ✠ O. A. Fut chef de service à la Cie des tramways de l'Ain. Etait chef de bureau au Service de l'Architecture des régions libérées, à Arras (P.-de-C.).*

† *NIPPERT Edmond († 1899). Fut secrétaire-adjoint de l'A. Etait chef d'exploitation de la Cie Gle des Eaux, à Toulon (Var).*

REYNAUD Albert (1856), contrôleur principal des travaux extérieurs à la Cie P.-L.-M., 20, boulevard Diderot, Paris (XII').

PROMOTION DE 1876

:m **CANCALON François** (Roanne, 1857). A été ingénieur-céramiste, directeur et propriétaire des Grandes Tuileries Cancalon, de Roanne-Mably (Loire). Est actuellement retraité, Villa Joyeuse, La Véronière, par St-Chamond (Loire).

:m **CLAUDINON Pétrus** (1853). A été ingénieur de la Cie des Forges et Aciéries du Chambon-Feugerolles (Loire). Est actuellement maire du Chambon-Feugerolles, propriétaire Croix-de-Mission, Le Chambon-Feugerolles.

† *DEVIGNE Pierre. Fut dessinateur chez MM. Imbert frères (constructions métalliques), à St-Chamond (Loire).*

M **DROUHIN Philippe** (Lyon, 1859). A été conducteur de travaux, ingénieur et directeur de sociétés diverses. Est actuellement ingénieur-conseil (Travaux publics, Hydraulique, Electricité, Aménagements de chutes d'eau) ; administrateur de diverses sociétés ; expert près les tribunaux. Domicile : 2, quai des Brotteaux, Lyon.

http://histoire.ec-lyon.fr
http://bibli.ec-lyon.fr
http://www.centraliens-lyon.net

Ecole Centrale de Lyon
Bibliothèque Michel Serres
Association des Centraliens de Lyon

† *FALCOUZ Antoine (Lyon, 1856 — † Paris, 1922). Fut agent de change près la Bourse de Lyon.*

† ***LONGUEVILLE** Emile (1856, — † Bourg-lès-Valence, 1921). Etait percepteur en retraite, Bourg-lès-Valence (Drôme).*

MERLIN Paul. A été chef du bureau du service des travaux de la ville de Châlons-sur-Marne (Marne).

† *MONTANDON Eugène. Fut aux Usines Pelin-Gaudet, à St-Chamond (Loire).*

† *MORESTIN Edouard. Etait constructeur-mécanicien à Bourgoin (Isère.)*

† *PISSAVY Edmond († Lyon, 1879). Etait manufacturier à Lyon.*

† *PISSAVY Rénus (1852, — † 1908). A été conseiller de l'A. Etait ingénieur à Lyon.*

† *SONTHONNAX Alphonse († 1883). Fut au service de la Construction du chemin de fer de Lyon à Mornant (Ouest Lyonnais), à Lyon.*

† *THEVENET Adolphe (1854, — † Le Chambon-Feugerolles, 1911). Etait fabricant de boulons, écrous et rivets et de petit matériel de chemins de fer, maison A. Boudoint et Thévenet, au Chambon-Feugerolles (Loire).*

M VIAL Francisque (Vienne, 1857). A été ingénieur-chimiste et fabricant de produits chimiques à Lyon. Est actuellement administrateur de sociétés industrielles et financières. Domicile : 46, avenue Gabriel, Paris (VIII').

PROMOTION DE 1877

† *BAUZAIL Paul. Fut ingénieur aux Usines Prénat, de la Rochette et Cie (fonderies et forges), à Givors (Rhône).*

BERLAND Eugène (Oyé, 1853). A été chef du Laboratoire de Chimie de la Cie des chemins de fer du Midi, à Bordeaux; chimiste en chef des Douanes, à Cette, Marseille et Lyon. Domicile : château de la Roullière, à Montrottier (Rhône).

m DANIEL Marius (Lyon, 1858). A été conseiller de l'A., conducteur et vérificateur de travaux à la Cie P.-L.-M., service de la voie et dans des entreprises de travaux publics. Est actuellement ingénieur, représentant des Etabl. Brunon et Valette, maîtres de forges à Rive-de-Gier (Loire). Domicile : 40, rue Rabelais, Lyon.

† *DARDOUILLET Jules († 1885). Etait fabricant de produits chimiques à Fontaines-s.-Saône (Rhône).*

m DELHOME Alexandre (Arles, 1858), médaille d'honneur des Chemins de fer. A occupé les emplois successifs de conducteur à sous-ingénieur à la Cie P.-L.-M., service de la voie. Est actuellement ingénieur-adjoint du 11e arr. de la voie à ladite Cie, 10, cours de Verdun, Lyon. Domicile : 11, rue Dubois, Lyon.

http://histoire.ec-lyon.fr
http://bibli.ec-lyon.fr
http://www.centraliens-lyon.net

Ecole Centrale de Lyon
Bibliothèque Michel Serres
Association des Centraliens de Lyon

m **DIEDERICHS Charles** (Jallieu, 1858), ✲, ⚜ O. I., médaille d'or de la Mutualité. Est administrateur de la Sté des Tissages et Ateliers de construction Diederichs, à Bourgoin (Isère). ☎ 50. — *Voir annonce, page LXVII.*

m **DUPRE Julien** (Lyon, 1858), inspecteur à la Cie P.-L.-M., service de la voie, rue Gambetta, à Roanne (Loire).

m **FORTIER Henri** (Villeurbanne, 1859). A été secrétaire-adjoint de l'A. Est actuellement ingénieur, chargé des services électriques à la Sté An. Jean et Bouchon, 52 bis, rue des Martyrs, Paris. ☎ Trudaine 09-15. Domicile : 14, rue Germain-Pilon, Paris.

† *LACOMBE Charles. Etait maître de forges à Rive-de-Gier (Loire).*

† *PAGE Henri (Lyon, 1858 — † 1921). Fut conseiller de l'A. ; dessinateur chez MM. James Perrin et Gabert frères ; ingénieur chez MM. L. Permezel et Cie et aux ateliers de construction Diéderichs, à Jallieu (Isère).*

SAVORNIN Henri (1859), contrôleur du mobilier, à la Cie P.-L.-M., 20, boulevard Diderot, Paris (XIIe).

PROMOTION DE 1878

† *BARLET Jean (1858 — † Lyon, 1919). Etait fabricant de filières en pierres précieuses, à Lyon.*

† *CAPITAINE Léon (1861 — † Fures, 1913). Fut fabricant de papiers de pliage, à Fures, près Tullins (Isère).*

† *CHANDANSON Paulin (St-Chamond, 1858 — † Les Andelys, 1920). Fut directeur des Usines à gaz des Andelys (Eure) et de St-Dié (Vosges).*

m **COMMANDEUR Louis** (Aoste, 1860), **vice-président.** Ingénieur-directeur de la Maison Dussud (mécanique générale et machines pour teinture et apprêt), 107-109, rue de Sèze, Lyon. ☎ Barre 8-60. Expert près le Tribunal civil de Lyon et le Tribunal de 1re instance de Bourgoin. Domicile : 7, boulevard des Brotteaux, Lyon. — *Voir annonce, page XXXVI.*

† *COULET Antoine. Fut dessinateur à la Cie du Chemin de fer de Sathonay à Trévoux et aux Usines de Salindres (Gard).*

M **DUFOUR Albert** (Genève, 1858), O. ✲. A été inspecteur gén. des travaux de la Régie gle de chemins de fer et travaux publics à Paris. Est actuellement chef de la Maison de travaux publics « Dufour, Constructions générales », 1, boulevard Malesherbes, Paris (VIIIe). ☎ Elysée 43-26. Domicile : 23, quai d'Orsay, Paris (VIIe).

† *FARRA Arthur (1859). A été conseiller et archiviste de l'A. Etait ingénieur, directeur de la Succursale de Lyon des Fonderies et Ateliers de la Courneuve (chaudières Babcock et Wilcox).*

† *FILLION Pierre. Etait fabricant de glucose, à Lyon.*

http://histoire.ec-lyon.fr
http://bibli.ec-lyon.fr
http://www.centraliens-lyon.net

Ecole Centrale de Lyon
Bibliothèque Michel Serres
Association des Centraliens de Lyon

m **LOYON J.-Baptiste** (Châteauvilain, 1859). A été employé à la maison A. Giraud et Cie (fabricants de soieries) et aux Etabl. Orosdi-Back ; associé de la Maison J. Blanchon et Cie (négociants en soieries), à Lyon, et fabricant de rideaux, à Tarare (Rhône). Domicile : à Journans, par Ceyzériat (Ain).

† *MONTGOLFIER (de) Joseph († 1908). Fut membre fondateur de la Sté d'encouragement pour l'industrie nationale ; directeur des travaux de construction de plusieurs lignes de chemin de fer et fondé de pouvoirs de la Cie des Forges et Aciéries de la Marine et d'Homécourt.*

m **VIVIEN Louis** (1859). A été fabricant de passementeries à façon, à St-Jean-de-Bournay (Isère). Est actuellement retraité, boulev. Faidherbe, à Vif (Isère).

PROMOTION DE 1879

m **ARDISSON Joseph** (1856), ingénieur. A été fabricant de produits céramiques à Pignans (Var). Domicile : Digne (Basses-Alpes).

† *DEGOUL Charles († Paris, 1907). Fut conseiller de l'A. Etait ingénieur de la voie et des travaux à la Cie des Chemins de fer de ceinture de Paris.*

DETERMES Paul (Pondichéry, 1859). A été directeur des Mines d'or au Pérou, Madagascar, Indes, Nevada (E.U.A.) ; directeur de la Sté Fse de Métallurgie, à Paris ; ingénieur-conseil d'aciérie électrique et président de The American Electric Smetting C° ; puis ingénieur-conseil à San-Francisco Col. (E.U.A.).

DEVAUD Louis (1860). A été sous-chef de bureau à la Cie P.-L.-M., service de la voie, à Marseille (B.-du-Rh.). Est actuellement retraité de ladite Cie, 67, rue Sainte, Marseille.

m **GALERNE Maurice** (Laval, 1856), ✠ O. I., ✠ O. ✠ chevalier du Dragon de l'Annam, officier du Nicham-Iftikar, médaille d'honneur des chemins de fer, médaillé de la guerre 1914-18 (engagé volontaire) ; ingénieur de traction honoraire de la Cie P.-L.-M. Est actuellement arbitre-rapporteur près le Tribunal de Commerce de la Seine. Domicile : 34, rue St-Placide, Paris (VI°).

† *GENIN Louis (Oullins, 1861 — † Valence, 1915). Fut dessinateur, conducteur de la voie et chef de section à la Cie P.-L.-M. Etait inspecteur à ladite Cie, service de la voie, à Valence (Drôme).*

GLINKA Antoine (1859), propriétaire-foncier en Pologne.

m **LAGARDE Michel** (Lyon, 1861), médaille d'honneur des chemins de fer. Ingénieur de la Cie P.-L.-M., service de la voie, en retraite. Domiciles : 13, boulevard du Jeu-de-Ballon, à Grasse (Alp.-Mes), et à Quirieu (Isère).

m **MATHIAN Louis** (Lyon, 1859). A été conseiller de l'A. ; ingénieur attaché aux Hospices civils de Lyon. Est actuellement ingénieur de la Maison Picot et Cie (machines à travailler les métaux en feuilles), 19, rue de la Villette, Lyon. ✠ Vaudrey 10-17. Domicile : 25 bis, quai de la Bibliothèque, Lyon.

m **MISTRAL Emile** (1858). A été ingénieur aux Etabl. Thévenin frères (fonderies de cuivre), à Lyon. Est actuellement ingénieur chez M. B. Arnaud, imprimeur à Villeurbanne (Rhône). Domicile : 50, rue de la République, Lyon.

http://histoire.ec-lyon.fr
http://bibli.ec-lyon.fr
http://www.centraliens-lyon.net

Ecole Centrale de Lyon
Bibliothèque Michel Serres
Association des Centraliens de Lyon

† *NICOLLET Paul.*

m **PICHON Henri** (Lyon, 1859). A été ingénieur à la Cie des Sablières de la Seine, à Paris; aux Chantiers de Bretagne à Nantes. Est actuellement ingénieur-expert du Bureau Veritas (classification de navires), chef du district du Bassin de la Loire, 12, r. de la Préfecture, à St-Etienne (Loire).

ROBBE Henri (1856). A été chimiste de la Maison Barbow-Koechlin, à Mulhouse (Alsace).

† *RUBY Auguste (1861 — † Lyon, 1898), ✠ O. A. Fut dessinateur à la Cie P.-L.-M., à Lyon ; agent-voyer d'arrondissement à la Préfecture du Rhône. Etait architecte-voyer de la commune de Villeurbanne (Rhône).*

m **VERZIEUX Louis** (Lyon, 1860), chef de bureau du Service central de la voie et des travaux des Chemins de fer de Ceinture de Paris, 16, rue de Londres, Paris (IXe). Domicile : 10, rue du Marché, Neuilly-sur-Seine (Seine).

† *VEYLE (de) Gaston. Fut ingénieur à la Sté Joret (constructions métalliques), canal de Corinthe (Grèce), et à la Maison Condamine, à Paris. Etait ingénieur civil à Alger-Agha (Algérie).*

PROMOTION DE 1880

ARMAND Louis (Lyon, 1863), A été chef dessinateur à la Cie P.-L.M., service de la voie, 4e arrondissement, à Lyon. Est actuellement retraité de ladite Cie, 6, rue de Castries, Lyon.

† *BAUZAIL Henri (Osne-le-Val — † Paris, 1930). Etait ingénieur à la Cie des Forges et Aciéries de la Marine et d'Homécourt, service de l'artillerie, à Paris.*

† *CHENAUD Jean. Fut chimiste chez MM. Gillet, teinturiers, à Lyon; constructeur-mécanicien à Lyon. Etait chimiste à la cristallerie de Lyon, à Oullins (Rhône).*

† *FLACHAT Léon (1860 — † Lyon, 1908). Fut chimiste à la Sté électrique de Besaya-Santander (Espagne); fabricant de glaces à Lyon ; constructeur d'appareils de précision, à Lyon. Etait chimiste à Lyon.*

† *MORTAMET François († 1880).*

† *MOUSSY Joannès. Etait associé de la Maison Moussy et Cie (grosse chaudronnerie), à Lyon.*

m **NOTAIRE Jean-Baptiste** (1862). Carrosserie industrielle, location de voitures en tous genres, 117, rue Bugeaud, Lyon.

m **PASQUIER (du) Léon** (1860), directeur de la Cie du Gaz d'Avignon (Vaucluse).

m **PINET Hippolyte** (1860), retraité comme chef de section à la Cie P.-L.-M. (Matériel et traction). Domicile : 18, rue Lacuée, Paris (XIIe).

m **VERNEAU Emile** (Montcenis, 1862). A été dessinateur chez MM. Satre et Averly, chez M. Grivet, ingénieur, et à l'arsenal de Lyon ; chef du bureau de dessin à la Cartoucherie de Valence. Est actuellement constructeur-chaudronnier, 183-185, avenue d'Arenc, Marseille (Bouches-du-Rhône). ☎ 39-51.

http://histoire.ec-lyon.fr
http://bibli.ec-lyon.fr
http://www.centraliens-lyon.net

Ecole Centrale de Lyon
Bibliothèque Michel Serres
Association des Centraliens de Lyon

PROMOTION DE 1881

† *BRAEMER Alfred (Strasbourg, 1862 — † Lyon, 1918). Fut conseiller de l'A.; chimiste à la teinturerie Gillet et fils, à Lyon-Serin.*

m **COT Etienne** (1862). A été fabricant de cuirs vernis, à Barcelone (Espagne). Est actuellement rédacteur au journal « La Halle aux Cuirs », à Paris. Domicile : 30, quai de Béthune, Paris (IV°).

FAYE (de la) Raoul (1857). A été Maison L. Lasmolles et R. de la Faye, Sté industrielle et agricole d'Albret, Nérac (Lot-et-Garonne).

† *GOUTORBE Alexandre. Fut contrôleur des approvisionnements à la Cie P.-L.-M., service de la voie, à Paris.*

† *GREGOIRE Léon (Tarascon, 1862 — † Reims, 1922). Fut dessinateur à la direction des travaux de la ville de Lausanne (Suisse). Etait ingénieur, contrôleur-expert à l'Office de reconstitution industrielle, à Reims (Marne).*

m **GUILLOT Philibert** (Lagnieu, 1862), titulaire de la médaille d'honneur du travail. A été conseiller et secretaire de l'A. ; ingénieur Maison T. Robatel, J. Buffaud et Cie (constructeurs-mécaniciens), à Lyon. Est actuellement ingénieur aux Etabl. Piguet, 32, rue Caumartin, Paris (IX°). Domicile : 6, rue Plichon, Paris (XI°).

m **LACOSTE (de) Maurice** (Montélimar, 1858). A été chimiste à la Cristallerie de Lyon ; ingénieur à la Cie Gle des pétroles, à Marseille. Est actuellement propriétaire-rentier, à Montélimar (Drôme).

MALDONADO Francisco (1858), pharmacien-droguiste, 168, place de Bolivar, Bogota, Etats-Unis de Colombie (Amérique du Sud).

† *POITEVIN DE SAINT-ANDRE Aimé (1860 — † Mâcon, 1920). Etait conducteur ppal en retraite à la Cie P.-L.-M., service de la voie, à Mâcon (S.-et-L.).*

m **POUCHOT Albert** (1863), inspecteur en retraite de la Cie P.-L.-M., service de la voie ; professeur à l'E.C.L. Domicile : 31, chemin de la Favorite, Lyon.

† *PUTHOD Anthelme. Etait conducteur à la Cie P.-L.-M., service de la voie, à Lyon*

m **TOURASSE Paul** (Le Cheylard, 1862). A été industriel à La Bridoire (Savoie), et ingénieur chez MM. Balland et Cie, à St-Clair-de-la-Tour (Isère). Est actuellement ingénieur à la Sté Valisère (Sté An. Grenobloise des gants d'étoffes), rue de Paris, à Grenoble (Isère). Domicile : 112, cours St-André, Grenoble.

PROMOTION DE 1882

† *ANGELVY Gaston (1861 — † 1910), ✠ O. A. Fut ingénieur à Zanzibar (Afrique). Etait ingénieur civil à Laluque, par Rion-les-Landes (Landes).*

† *CARLIN Ulysse (1864 — † Lyon, 1920). Etait dessinateur ppal en retraite à la Cie P.-L.-M., ateliers des machines, à Oullins (Rhône).*

http://histoire.ec-lyon.fr
http://bibli.ec-lyon.fr
http://www.centraliens-lyon.net

Ecole Centrale de Lyon
Bibliothèque Michel Serres
Association des Centraliens de Lyon

† *CHALVET Joseph († St-Etienne, 1895). Fut chimiste de la Maison Durand et Huguenin (produits chimiques), à St-Fons (Rhône). Etait chimiste à St-Etienne (Loire).*

† *CHATAIGNER Emile (Lyon, 1863 — tué à l'ennemi près de St-Mihiel, 1914), ✻. Fut directeur des Usines à Gaz de Cours, Lunel, Carpentras et Arles; ingénieur-directeur de l'Usine à Gaz de Lyon-Vaise. Etait capitaine au 258e régiment de réserve d'infanterie.*

m **CHAUVIN Félix** (Chambœuf, 1861). A été ingénieur civil à St-Etienne (Loire). Est actuellement retraité, Villa de Joursey, à Chambœuf (Loire).

m **COURTOT Louis** (Dôle, 1861). A été fabricant d'appareils de chauffage, puis administrateur-directeur de la Cie Nationale des Radiateurs, à Dôle. Domicile : 14, Parc de Montretout, St-Cloud (S.-et-O.).

m **DAVIER Léon** (1862). A été directeur d'atelier de tréfilerie et de dorage, à Lyon. Est actuellement fabricant de dorures, 1, rue Audran, Lyon. Domicile : 84, rue Vendôme, Lyon.

m **DUPERRON Joseph** (1864), sous-ingénieur au Service central de la voie, Cie P.-L.-M., 3, rue de Lyon, Paris (XIIe). Domicile : 14, rue de la République, Charenton (Seine).

GOMIEN Ulysse (1864). A été adjoint au génie, à Givet (Ardennes).

HITTIER Emile (1862). A été chef mécanicien et sous-chef de dépôt à la Cie P.-L.-M. Est actuellement retraité de ladite Cie.

m **JANIN Pierre** (1864). A été conseiller de l'A. ; dessinateur chez MM. Bonnet, Spazin et Cie, constructeurs-chaudronniers, à Lyon-Vaise. Domicile : 1, place du Marché, Lyon-Vaise.

m **LACOURBAT Pierre** (Décines, 1863). A été conseiller de l'A. et ancien président de Chambre au Tribunal de Commerce de Lyon, conseiller du Commerce extérieur de la France ; associé de la Maison Lacourbat, Claret et Confavreux (lustreurs en pelleteries), 112, rue Flachat, Villeurbanne (Rh.). ⋕ 1-45 et 0-27. Domicile : 146, avenue de Saxe, Lyon.

† *MONTESSUS DE BALLORE (de) Henri (Villanoux, 1862 — † Grenoble, 1918). Fut chimiste à St-Etienne et électricien à Paris. Etait professeur à l'Ecole française de Papeterie de l'Université de Grenoble.*

† *POYETON Benoît (1863 — † 1912). Fut industriel au Chamb.-Feugerolles (Loire).*

TRICAUD Antoine. A été commis d'architecte, à Villeurbanne (Rhône).

PROMOTION DE 1883

† *BOUET Théodore (1860 — † 1909). Etait ingénieur civil à Lyon.*

BRUEL Louis (1865), ancien fabricant de papiers. Domicile : à Crest (Drôme).

m **CELARD Joannès** (Lyon, 1864), ✻, ✠, maître-imprimeur, 16, rue des Capucins, Lyon. ⋕ 6-85. Domicile : 6, rue Burdeau, Lyon.— *Voir annonce page LXXIX.*

m **COURT Luc** (1862), ingénieur-électricien, constructeur d'automobiles, 88, rue Robert, Lyon. ⋕ 7-17. — *Voir annonce, page LXVI.*

m **DURAND Casimir** (Aubenas, 1864), constructeur-mécanicien (machines et installations pour l'industrie de la soie), à Aubenas (Ardèche). ⋕ 31.

http://histoire.ec-lyon.fr
http://bibli.ec-lyon.fr
http://www.centraliens-lyon.net

Ecole Centrale de Lyon
Bibliothèque Michel Serres
Association des Centraliens de Lyon

m **GERMAIN Antoine** (Moras, 1864). A été vice-président de l'A., ❀ O. A., O. ✠, officier du Nicham-Iftikar. Représentant de produits chimiques et d'extraits tinctoriaux et associé de la Maison A. Germain et H. Villez, fabricants d'extraits de châtaigniers, à St-Sauveur-de-Montagut (Ardèche). Domicile : 25 bis, rue Vendôme, Lyon. ✠ Vaudrey 1-72.

† *GORRAND Gabriel (1862 — † Paris, 1912). Etait ingénieur Maison J. Blanchet (fumisterie industrielle), à Paris.*

HEBRARD Paul (1861), ateliers de soudures autogènes et de constructions mécaniques, 154, rue Oberkampf, Paris (XI°). ✠ 930-52.

† *LALOUETTE Georges. Etait chef du service de la voie (prolongement du chemin de fer de Parama), à Curatiba (Brésil).*

† *MERMET Joseph (St-Chamond, 1859 — † St-Chamond, 1922). Fut employé chez M. Supéry (charpentes métalliques), à Lyon, dessinateur dans divers services, puis ingénieur, chef du service « Fonderie, Modelage », à la Cie des Forges et Aciéries de la Marine et d'Homécourt, à St-Chamond (Loire).*

MEUNIER Jean-Baptiste (1865), ❀, ingénieur-mécanicien, fabricant de pressoirs, 35-37, rue Neuve-St-Michel, Lyon.

RENIER Pierre (Le Creusot, 1860). A été ingénieur chez MM. Munier frères, constructeurs, à Frouard (M.-et-M.) et au bureau d'études de l'artillerie des Etabl. Schneider et Cie, au Creusot (S.-et-L.). Domicile : rue de Passy, à Nanteuil-s.-Marne (S.-et-M.).

m **ROJAT Lucien** (1861), chef de section de l'exploitation du chemin de fer et du port, à St-Denis (Ile de la Réunion).

m **ROUSSET Antoine** (Lyon, 1864). A été dessinateur chez MM. Cl. Jouffray et Cie, à Vienne, chez M. Archinard, ingénieur civil à Lyon, chez MM. Grammont, à Pont-de-Chéruy, chez MM. Fabius Henrion, à Nancy. Est actuellement ingénieur au service des usines à gaz (Cie du Gaz de Lyon), 6, c. Bayard, Lyon. Domicile : 79, chemin du Pont-d'Alaï, Lyon.

m **SARRON Jules** (St-Chamond, 1863), ancien fabricant de lacets, à St-Chamond (Loire). Domicile : Maison Girard, route de Lyon, à St-Julien-en-Jarez (Loire).

m **THOLLON Joseph** (1864), fabricant de toiles cirées, boulevard Chanzy, à Montreuil-sous-Bois (Seine). ✠ Diderot 06-22.

† *VERNEAU Jean-Baptiste. Etait inspecteur à la Cie Gle des Eaux, à Oullins (Rh.)*

† *VERRIER René (1862 — † Bordeaux, 1907). Etait ingénieur maritime expert, inspecteur of the British Corporation for the Survey and Registry of Shipping, à Bordeaux (Gironde).*

PROMOTION DE 1884

ANGLES Marc.

m **BRACHET Henri** (Lyon, 1864). A été directeur du Secteur des Champs-Elysées, à Paris. Est actuellement directeur du Service technique des abonnés à la Cie Parisienne de distribution d'électricité, à Paris. Domicile : 8, rue Gustave-Flaubert, Paris. ✠ Wagram 81-40.

http://histoire.ec-lyon.fr
http://bibli.ec-lyon.fr
http://www.centraliens-lyon.net

Ecole Centrale de Lyon
Bibliothèque Michel Serres
Association des Centraliens de Lyon

† *CHABREL Albert (Bourg-St-Andéol, 1864 — † Bourg-St-Andéol, 1922), ✠ O.A. Etait administrateur des Etabl. Lauzun, fabricants de carreaux en ciment et en grès cérame et de balustrades en pierre, à Bourg-St-Andéol (Ardèche).*

CHALVET Léon (Lyon, 1862). A été industriel à Cuilins (Rh.). Domicile : 7, boulevard des Amoureux, Villeurbanne (Rh.).

m **COIFFARD Claudius** (Mâcon, 1865). A été associé de la Maison Richard Frères et Coiffard, ingénieurs-constructeurs, à Lyon. Est actuellement ingénieur civil (cabinet technique pour industries textiles et installations d'usines chimiques, métallurgiques et minières), 17, rue de Sèze, Lyon. ✠ 43-25.

m **COT Eugène** (Valence, 1866). A été ingénieur chez M. G. Averly, constructeur-mécanicien, à Lyon. Est actuellement ingénieur à la Sté Chimique des Usines du Rhône, à St-Fons (Rh.). Domicile : 56, avenue Félix-Faure, Lyon.

m **GAILLARD Etienne**, sous-ingénieur à la Cie P.-L.-M., service de la voie, 4e arrond., 10, cours de Verdun, Lyon. ✠ 26-80.

m **GENEVAY Gaspard** (Lyon, 1866), **bibliothécaire.** A été archiviste de l'A. et préparateur à l'E.C.L., ingénieur-électricien de la Sté Lombard-Gerin et Cie, à Lyon. Est actuellement ingénieur et agent général de la Cie Gle électrique de Nancy, 14, rue Bossuet, Lyon. ✠ Vaudrey 2-76. — *Voir annonce, page XXI.*

† *IMBERT Antoine († St-Etienne, 1908). Etait constructeur de charpentes métalliques, à St-Chamond (Loire).*

m **JOYA Régis** (Grenoble, 1865), ingénieur-constructeur (chaudronnerie fer et cuivre, fonderie de bronze, chaudières et conduites à haute pression, ponts et charpentes métalliques), à Grenoble (Isère). Domicile : 20, rue Thiers, Grenoble. — *Voir annonce, page XLV.*

m **PIRON Adrien** (1866). A été directeur des Usines Gourd (soieries), Vial (tulles), Wyler (jersey). Est actuellement ingénieur textile à l'Usine Henri Bertrand (soieries), 107, route de Crémieu, à Villeurbanne (Rh.).

m **RIPAMONTI François** (Lyon, 1865), sous-inspecteur à la Cie P.-L.-M., service de la voie, à Tournus (S.-et-L.).

m **ROUZET Charles** (Besançon, 1864), imprimeur chromolithographe et typographe, à Dôle (Jura). ✠ 76. Domicile : Villa St-Etienne, Dôle.

PROMOTION DE 1885

m **BERNE Pierre** (Lyon, 1866). Inspecteur ppal à la Cie Gle des Eaux (Service de la banlieue de Lyon). Domicile : 34, avenue Victor-Hugo, La Demi-Lune (Rh.).

m **BLANC Auguste**, ✻, ✻. A été secrétaire de l'A. ; inspecteur de la Cie Gle des Eaux, à Lyon. Est actuellement ingénieur civil, 15, rue d'Alésia, Paris (XIVe).

m **BORY Paul** (Lyon, 1864). A été ingénieur de l'Usine de trituration mécanique pour la droguerie, la teinture, l'apprêt, le broyage d'échantillons de minerais ou autres produits, 11, rue St-Amour, Lyon. Est actuellement propriétaire à Sanary (Var). Domicile : 40, cours Gambetta, Lyon.

http://histoire.ec-lyon.fr
http://bibli.ec-lyon.fr
http://www.centraliens-lyon.net

Ecole Centrale de Lyon
Bibliothèque Michel Serres
Association des Centraliens de Lyon

m **BRUN Pétrus** (Lyon, 1866). A été trésorier de l'A. Est actuellement ingénieur, chef du Service de l'exploitation à la Cie du Gaz de Lyon, 3, quai des Célestins, Lyon. ☎ Barre 18-46. Domicile : 5, rue Octavio-Mey, Lyon.

† *CERNESSON Paul (1866 — † Nuits-St-Georges, 1911). Etait conducteur de la voie à la Cie P.-L.-M., à Nuits-St-Georges (Côte-d'Or).*

† *CHALAUX Edouard (Barcelone, 1860 — † Barcelone, 1921). Fut ingénieur-représentant à Barcelone de la Sté électrique Edison, puis industriel (machines industrielles et électricité).*

M **COLAS Jean** (Vienne, 1863), associé de la Maison Pascal-Valluit, Valluit, Colas, G. Sylvestre et Fils, fabricants de draps, Vienne (Isère). ☎ 0-34 ; membre de la Chambre de Commerce de Vienne ; conseiller du Commerce extérieur de la France.

† *CONDAMIN Marius. Etait tréfileur sur or et argent, à Villeurbanne (Rhône).*

m **GUILLOT Georges,** ⚜ O. A., ingénieur civil, 74, avenue de Clichy, Paris (XVIIe).

† *LAPIERRE Félix. Etait ingénieur à Lyon.*

† *LENOIR Philibert. Etait ingénieur à Villié-Morgon (Rhône).*

m **LUMPP Charles** (Tarare, 1865). A été conseiller de l'A. ; dessinateur chez M. O. Lumpp et chez MM. Weyher et Richemond. Est actuellement ingénieur-constructeur Maison Ch. Lumpp et Cie (constructions mécaniques), 12, rue Jouffroy, Lyon-Vaise. ☎ 4-73. — *Voir annonce, page XLII.*

MARCHAND Oscar (Grenoble, 1865). A été directeur des tramways électriques de Besançon ; ingénieur-directeur des travaux hydrauliques et électriques du Secteur de Montgaillard, près Tarbes (Htes-Pyrénées). Est actuellement ingénieur, 36, rue Camille, Lyon.

MOUSSY Marius.

m **RIVAL Etienne** (Lorette, 1866). A été dessinateur et chimiste à la Cie des Forges et Aciéries de la Marine et d'Homécourt. Est actuellement ingénieur à ladite Cie, 12, rue de la Rochefoucault, Paris (IXe).

m **VALLAS Antoine** (1867), ⚜ O. A. A été attaché aux Maisons Fabius Henrion ; Berliet ; Buire ; Filatures Camel ; F. Dehaitre ; J. Berthaud fils. Est actuellement ingénieur civil (spécialités pour installations de filatures, moulinages et usines à soies), 8, rue Constantine, Lyon.

† *VIENNOIS Victor. Etait ingénieur chez MM. Gillet et Fils, teinturiers à Lyon.*

† *VOLATIER Etienne.*

PROMOTION DE 1886

M **BALAS François** (St-Chamond, 1862). A été conseiller de l'A. Est actuellement ingénieur aux Usines Grammont, à Lyon. Domicile : 34, rue de Dijon, Lyon.

m **BERGER Alphonse** (1862). A été fondeur de cuivre à Pont-de-Beauvoisin (Isère). Est actuellement ingénieur, 18, rue de l'Annonciade, Lyon.

BOURGEAT Auguste (1866), religieux à la Gr.-Chartreuse, Tarragone (Espagne).

http://histoire.ec-lyon.fr
http://bibli.ec-lyon.fr
http://www.centraliens-lyon.net

Ecole Centrale de Lyon
Bibliothèque Michel Serres
Association des Centraliens de Lyon

m **DEGOUL Paul** (Moulins, 1867), chef de fabrication à l'usine de produits chimiques de la Sté An. de St-Gobain, Chauny et Cirey, Passage-d'Agen, par Agen (L.-et-G.). ✠ 0.35.

m **DULAC Georges** (Lyon, 1866). A été dessinateur aux Forges de Châtillon-Commentry, à Montluçon et à l'usine à gaz d'Aix-en-Provence ; ingénieur de l'usine à gaz d'Angers ; directeur de l'usine à gaz de Montauban. Est actuellement directeur de la Sté An. pour l'éclairage par le gaz de la ville de Besançon (Doubs). ✠ 4-44.

† *JACOB Jules (Charette, 1867 — † Navilly, 1918), ❁. Etait propriétaire-exploitant de la tuilerie mécanique Jules Jacob, et maire de Navilly (S.-et-L.)*

† *KAMPELING (de) Louis (Dax, 1866 — † Toulouse, 1920). Fut ingénieur chez Fabius Henrion, à Nancy, et à la Cie Gle d'électricité de Creil. Etait ingénieur et Agent Général pour le S.-O. de la France de la Cie Gle électrique de Nancy, à Toulouse (Hte-Garonne).*

m **LORIOL (de) Gabriel** (1865), Maison G. de Loriol et Cie, exportation de houilles, Newcastle-on-Tyne (Angleterre).

† *PELISSIER John (1866 — † 1921). Fut conducteur de travaux au Service hydraulique agricole, à Fez (Maroc).*

M **PINET Joseph** (Lyon, 1867). A été inspecteur de la Cie Gle des Eaux, service de la banlieue de Paris, à Choisy-le-Roi (Seine) ; vice-directeur de la Naples Water Works C° Ld, à Naples (Italie). Est actuellement inspecteur ppal à Cie Gle des Eaux, service de la banlieue de Paris, 8, rue d'Eaubonne, à Sannois (S.-et-O.).

M **POINSIGNON Pierre** (Haguenau, 1867), ✻, ingénieur, 18, chemin des Lacets, à Sèvres (S.-et-O.).

PRUDOT Auguste (1865). A été marchand de charbons, à Decize (Nièvre).

RICHARME Albert (1868). A été chimiste à la Sucrerie de Brazey-en-Plaine (Côte-d'Or) ; ingénieur de la Raffinerie de sucre de Chantenay (S.-Inf.) ; directeur du gaz d'Annecy (Hte-Savoie). Est actuellement ingénieur-constructeur de becs intensifs à gaz sans grille, 112, r. Nollet, Paris (XVIII°).

SANSON Félix, Clermont-Ferrand (P.-de-D.).

† *SCHRIMPF Eugène (1867 — † Valence, 1909). Fut ingénieur du service électrique des Usines à Gaz de Voiron et de Moirans (Isère). Etait directeur de la Sté d'électricité, gaz et eau de Valence (Drôme).*

PROMOTION DE 1887

m **AUBLÉ Emile** (1868), O. ✠, ✠, officier du Medjidié, chevalier de l'ordre du Sauveur de Grèce, titulaire de la médaille d'honneur de sauvetage. A été ingénieur ppal à la Sté impériale de construction du chemin de fer de Bagdad. Est actuellement conseiller du commerce extérieur de la France, 69, quai de Serin, Lyon.

http://histoire.ec-lyon.fr
http://bibli.ec-lyon.fr
http://www.centraliens-lyon.net

Ecole Centrale de Lyon
Bibliothèque Michel Serres
Association des Centraliens de Lyon

m **BERRIER Georges** (Douvaine, 1870), ✳, ❁, ⁂ O. A., ✠, O. ✠, ⊙, ⊙, chevalier du Nicham El-Aouar, officier du Nicham-Iftikar, médailles du Maroc et de Grèce. A été chef de bataillon du génie et professeur à l'École militaire du Génie. Est actuellement chef de bataillon du génie, en retraite, à Saint-Martin-en-Haut (Rhône).

BIDEAU Antonin (1867). A été commis des Ponts et Chaussées, à Lyon, représentant à Marseille de la Maison Paufique frères (constructions industrielles), de Lyon.

m **DIEDERICHS Frédéric** (Jallieu, 1868), administrateur des tissages et ateliers de construction Diederichs, à Jallieu (Isère). ⋕ 7. — *Voir annonce, page LXVII.*

† *FERLAT François (1869). Etait dessinateur-mécanicien à la cartoucherie de Valence (Drôme).*

† *FORTIER Pierre (1868 — † Salins-de-Giraud, 1907). Etait chimiste à la Sté An. des produits chimiques d'Alais et de la Camargue (B.-du-Rh.).*

m **GEAY Félix** (Lyon, 1868), ✠. A été constructeur de métiers à tulle, fabricant de tulles à Lyon, et directeur des Aciéries et Forges du Moulin, au Chambon-Feugerolles (Loire). Est actuellement directeur des Etabl. Japy Frères et Cie (émaillerie de la Bleuse-Borne), à Anzin (Nord). ⋕ 1-93, à Valenciennes. Domicile : 245, rue de Condé, à Anzin.

GOYBET Louis (1864). A été chimiste de la Maison Thomas, Le Pontet (Vaucluse). Domicile : Chamousset (Savoie).

† *HEILMANN Théodore (Lyon, 1868 — † mort pour la France, Lyon, 1917). Fut directeur de la Sté régionale d'électricité de Vienne (Isère); expert près les tribunaux. Etait lieutenant d'artillerie à l'Inspection des Forges de Lyon.*

m **HOSPITAL Henri** (St-Maurice, 1868). A été dessinateur au service du matériel et de la traction à la Cie P.-L.M. (ateliers d'Oullins). Est actuellement chef des gares de Bercy, à Paris. Domicile : 48 bis, boulevard de Bercy, Paris (XII').

m **LARGE Joannès** (1868). A été dessinateur chez M. Donneaud, architecte pour les constructions en ciment armé, à Lyon. Est actuellement ingénieur à la Cie du Gaz de Lyon (service électrique suburbain), 3, quai des Célestins, Lyon. Domicile : chemin de la Passerelle, Tassin (Rhône).

† *MEUNIER Albert (Fontaines-s.-Saône, 1868 — † Lancey, 1918), ⁂ O. I., ❁. Fut directeur de Cies de tramways et de chemins de fer; ingénieur de la Cie des Chemins de fer départementaux de la Hte-Vienne, à Limoges (Hte-Vienne); ingénieur aux Papeteries Bergès, à Lancey (Isère).*

m **MURY Alphonse** (1867). A été inspecteur à la Cie P.-L.-M., service de la voie, à Genève-Cornavin (Suisse), et à Lyon. Est actuellement ingénieur-adjoint à ladite Cie, service de la voie, à Dijon (Côte-d'Or).

† *VIOLET Alexis (1869). Etait contremaître ppal à la Cie P.-L.-M., ateliers du matériel, à Paris.*

http://histoire.ec-lyon.fr
http://bibli.ec-lyon.fr
http://www.centraliens-lyon.net

Ecole Centrale de Lyon
Bibliothèque Michel Serres
Association des Centraliens de Lyon

PROMOTION DE 1888

m **BONNET Augustin** (1868), ingénieur, à Régny (Loire).

m **BOUCHARDON Michel** (1866), ✠ O. A., ingénieur, directeur de la Sté d'électricité de St-Chamond (Loire).

m **BOURLIN Marius** (Collonges-s.-Saône, 1870), médaille d'argent de la Mutualité. A été dessinateur-mécanicien, ingénieur aux Etabl. Grammont, à Lyon (service des approvisionnements). Est acuellement ingénieur-représentant en outillage mécanique, fonderies, aciéries, etc., et vice-président de la 242e Société de retraite pour la vieillesse. Domicile : 2, rue Roux-Soignat, Lyon-Montchat. — *Voir annonce, page LXXVIII.*

M **BUFFAUD Jean** (Lyon, 1866), ✠, ✠, O. ✠, ✠. A été président de l'A. Est actuellement consul royal de Suède et de la République de Guatémala, membre du Conseil d'administration de l'E.C.L. ; conseiller du Commerce extérieur de la France ; président de la Section lyonnaise de la Ligue maritime et coloniale ; associé de la Maison T. Robatel, J. Buffaud et Cie (constructions mécaniques), 59-69, rue Jacques-Martin, Lyon. ✠ 14-09. Domicile : 24, cours Lafayette, Lyon. — *Voir annonce, page LX.*

† *CARTIER Jules (1865 — † Lyon, 1915). Fut conseiller de l'A. Etait fabricant de produits chimiques, à Lyon.*

m **COCHET Claude** (1870). A été dessinateur dans l'industrie privée ; inspecteur à la Cie P.-L.-M., service de la voie, à Lyon ; ingénieur-adjoint à ladite Cie, service de la voie, à Nevers (Nièvre). Est actuellement ingénieur du Service de la voie, à Marseille (B.-du-Rh.). Correspondance : à Fontaine-St-Martin (Rhône).

m **CROCHON Joseph** (Lyon, 1870). A été ingénieur à la Sté An. « L'Aluminium Français », pour les Usines de Mennessis (Aisne) et de Selxaeté (Belgique), à Tergnier (Aisne). Est actuellement ingénieur au Service technique Central de la Cie des Produits chimiques et électrométallurgiques Alais, Froges et Camargue, 126, rue La Boëtie, Paris (VIIIe).

m **DETARD Jules** (Lyon, 1869). A été successivement ajusteur, chauffeur, mécanicien, chef-mécanicien et sous-chef de dépôt à la Cie P.-L.-M. Est actuellement chef de dépôt à ladite Cie, à St-Germain-des-Fossés (Allier). ✠ 19.

m **FERROUX Laurent** (Aiguebelle, 1866). A été dessinateur à la Cie P.-L.-M., à Aiguebelle (Savoie) et à Villeneuve-St-Georges (S.-et-O.). Est actuellement dessinateur-projeteur, retraité de ladite Cie. Domicile : Aiguebelle (Savoie).

m **FOILLARD Antoine** (Dracé, 1869), ingénieur en chef à la Sté des Anciens Etabl. Sautter-Harlé (mécanique, électricité), 20, avenue de Suffren, Paris. Domicile : 117, rue St-Dominique, Paris (VIIe). — *Voir annonce, page XX.*

M **GABEL Charles** (Strasbourg, 1869). Membre de la Commission Centrale des poudres au Ministère de la Guerre, administrateur-directeur de la Cartoucherie française, à Survilliers (S.-et-O.). Bureau : 10, rue Bertin-Poirée, Paris (Ier). ✠ Louvre : 06-88. Domicile : 7, boulevard Denain, Paris (Xe). ✠ Trudaine : 39-35.

http://histoire.ec-lyon.fr
http://bibli.ec-lyon.fr
http://www.centraliens-lyon.net

Ecole Centrale de Lyon
Bibliothèque Michel Serres
Association des Centraliens de Lyon

m **GUELY Albert** (Tullins-Fures, 1869), fabricant de papier, à Fures (Isère). ✠ 9.

NOTAIRE Clément (1868). A été régisseur d'immeubles, à Lyon.

m **PLASSON Jacques** (Lyon, 1872). **Conseiller.** A été ingénieur-électricien chez MM. Gindre-Duchavany et Cie, à Lyon. Est actuellement directeur des Forges H. Pascal, 8, chemin St-Antoine, Lyon. ✠ Vaudrey 9-79. Domicile : 7, rue Omer-Louis, Lyon.

† *PRADY Emile (1870 — † St-Rambert-l'Ile-Barbe, 1907). Etait sous-chef dessinateur à la Cie P.-L.-M., service de la voie, à Lyon.*

m **SARTEL Georges** (1868), inspecteur à la Cie P.-L.-M., service de la voie, 9e arrondissement, à Avallon (Yonne).

† *SCURMANN Charles (Le Caire, 1868 — † Gap, 1920). Fut sous-directeur des ateliers de la Daira Sanieh, à Minieh et directeur de la Sucrerie de Minieh (Egypte). Etait retraité du Gouvernement égyptien à Gap (Htes-Alpes).*

† *VASSIVIERE Joseph (St-Julien-le-Petit, 1868 — † Lyon, 1916). Etait entrepreneur de maçonnerie et fumisterie industrielle, à Lyon.*

PROMOTION DE 1889

CAVET Alexis (Lyon, 1870), chef de district ppal à la Cie P.-L.-M., service de la voie, à Epinac-les-Mines (S.-et-L.)

m **CHALVET Etienne** (1869), négociant en huiles et savons, à Salon (B.-d.-Rh.).

† *CHAPOT Claudius.*

CHERVET Benoît (1870), conducteur de travaux à la Cie des Omnibus et Tramways de Lyon. Domicile : 4, cours Tolstoï, Villeurbanne (Rhône).

m **COULAUD Louis** (1869), ingénieur, Cie Nationale des Radiateurs, à Dôle (Jura).

† *DARDEL Etienne. Etait ingénieur-voyer de la ville d'Aix-les-Bains (Savoie).*

m **DUBEUF Jacques** (Lyon, 1869), ingénieur-électricien, Entreprises d'éclairage, chauffage, force motrice, téléphones, sonneries, T.S.F., 11, rue du Plâtre (Palais des Arts), Lyon. ✠ 28-01. — *Voir annonce, page LXIII.*

GANDY Antoine (1869), 59, chemin de Gerland, Lyon.

† *GEAY Joseph (1869 — † Le Chambon-Feugerolles, 1920). Etait ingénieur aux Aciéries et Forges du Moulin, Le Chambon-Feugerolles (Loire).*

m **GELAS Maurice** (Lyon, 1868). A été conseiller de l'A. ; dessinateur chez M. J. Euler (charpentes métalliques), à Lyon. Est actuellement ingénieur-constructeur, Maison M. Gelas et J. Gaillard (appareils de chauffage et de cuisine), 68, cours Lafayette, Lyon. ✠ Vaudrey 14-32. Domicile : à Bron-Village (Rh.). ✠ 19. — *Voir annonce, page LXIII.*

† *HUBERT Jules (1865 — † Paris, 1913). Fut directeur de l'Usine à gaz d'Issoire (P.-de-D.). Etait fabricant d'appareils à gaz, alcool, essence, benzol, à Paris.*

m **MONY Marcel** (1869), dessinateur ppal à la Cie des Chemins de fer du Midi, Paris. Domicile : 147, avenue du Roule, Neuilly-s.-Seine (Seine).

http://histoire.ec-lyon.fr
http://bibli.ec-lyon.fr
http://www.centraliens-lyon.net

Ecole Centrale de Lyon
Bibliothèque Michel Serres
Association des Centraliens de Lyon

THIBON Henri (Vienne, 1869), O. ❁, ⁂ O. I., ✠, officier du Nicham-Iftikar. A été administrateur des anciens Etabl. Danicourt et Cie (fonderies et machines-outils), à Albert (Somme). Est actuellement ingénieur-constructeur Maison Thibon et Palazzolo (machines-outils modernes « La France »), 24, rue de la Prévoyance, Paris (XIXe). ✠ Nord 54-56. Domicile : 58, rue de la Rochefoucault, Paris (IXe).

PROMOTION DE 1890

BARTHELEMY Louis (1870).

BOLLARD Charles (1872). A été capitaine adjoint au Bureau de recrutement de Constantine (Algérie). Est actuellement chef de bataillon à l'Etat-Major du XIXe Corps d'Armée, à Alger (Algérie).

m **BOTTON Antonin**, (Lyon, 1871). A été dessinateur aux Etabl. Decauville, à Petit-Bourg (S.-et-O.), et chez MM. Ch. Lumpp et Cie, à Lyon. Est actuellement ingénieur aux Etabl. Johnson (construction de métiers pour tulles et dentelles, et jersey), 17, rue de l'Egalité, à Villeurbanne (Rhône). Domicile : 32, cours Emile-Zola, Villeurbanne.

BOTTON Henri (Lyon, 1872). A été chef du bureau d'études dans diverses maisons de construction automobile. Est actuellement attaché au bureau d'études des Etabl. Johnson (construction de métiers à tulle), 17, rue de l'Egalité, Villeurbanne. Domicile : 2, Grande-Place, à Ste-Foy-lès-Lyon (Rh.)

BUELLET Francisque (1871). A été constructeur-mécanicien, à Villefranche-s-Saône (Rhône). Domicile : 6, rue Jaboulay, Lyon.

m **DEFRETIERE Félix** (Mâcon, 1870). A été directeur des Etabl. Herzog (teinture), à Turkheïm ; ingénieur à la Sté Chimique des Usines du Rhône, à St-Fons. Est actuellement directeur de la cartonnerie de la Sté V. Weibel, à Alspach, par Kayserberg (Ht-Rhin). ✠ 2-81, à Colmar. Domicile : à Alspach.

DUCROS Benoît (1872). A été dessinateur à la Sté des Carrières de Villebois (Ain). Est actuellement fabricant de remisses et lisses métalliques pour tissages, usine Vve Gounet et Ducros, 10, rue Pelletier, Villeurbanne (Rh.). ✠ Vaudrey 7-37. Domicile : 16, rue Dedieu, à Villeurbanne.

m **FAVRE André** (Feyzin, 1870). A été ingénieur à la Sté de St-Gobain, chargé de la direction de l'usine de produits chimiques de Poitiers (Vienne), et directeur de l'usine de Toulouse. Est actuellement directeur des usines de Bordeaux de ladite Société. Domicile : Villa Dumune, à Cenon (Gironde).

m **GRILLET Nicolas** (1871), ✳. A été conseiller et vice-président de l'A. Est actuellement directeur technique de la Sté Chimique des Usines du Rhône, à Paris ; administrateur de la Sté An. des Etabl. Jouffray-Trompier et Cie (constructions mécaniques), à Vienne (Isère) ; membre du Conseil d'administration de l'E.C.L. et de l'Ecole de Chimie industrielle de Lyon. Domicile : 10, boulevard Maillot, Neuilly-s.-Seine (Seine).

† *GULLIET Claude (1870 — † Lyon, 1917). Fut ingénieur à la Cie des Tramways électriques de Nice (Alp.-Mar.); ingénieur de la Sté Fse d'électricité, à Lyon; chef des services électriques, Maison de Dion-Bouton et Cie, Puteaux (Seine). Etait ingénieur civil à Paris.*

http://histoire.ec-lyon.fr
http://bibli.ec-lyon.fr
http://www.centraliens-lyon.net

Ecole Centrale de Lyon
Bibliothèque Michel Serres
Association des Centraliens de Lyon

GUINAND Jean (1870), au Glattard, commune de Tartara (Loire).

m **LAFUMA Henri** (1868), fabricant de papiers, à Wesseling-Voiron (Isère).

† *MONTGOBERT Georges. Fut fabricant de papiers à Fures (Isère).*

PERRAUD Eugène (1870). A été dessinateur à la Cie des Omnibus et Tramways de Lyon ; ingénieur de la Cie des Chemins de fer nogentais, à Nogent-s.-Seine (S.-et-O.). Est actuellement ingénieur, 28, rue du Chemin-de-Fer, Vincennes (Seine)

† *PEUGEOT Constant (1867 — † Belfort, 1911). Fut industriel (constructions mécaniques), à Audincourt (Doubs). Etait rentier à Belfort.*

m **PLOMBIER Frédéric** (1865), ingénieur, Maison A. Bréchard (teinture, tissage, apprêt de cotonnades), à Roanne (Loire). Domicile : 30, grande-rue de Vaise, Lyon.

SEBILOT Albert (1871). A été adjudant dans l'artillerie coloniale à Son-Tay (Tonkin).

PROMOTION DE 1891

m **BEROUJON Claude** (Marcilly-d'Azergues, 1872), chef de bureau, Cabinet H. Charbon, ingénieur des Arts et Manufactures, 82, avenue de Saxe, Lyon. ✙ Vaudrey 5-76. Domicile : 38, rue Rabelais, Lyon.

m **BESSE Joseph** (1870), entrepreneur de travaux publics, à Nemours (Algérie).

m **BLANCHET Joanny** (Lyon, 1872), **vice-président,** titulaire de la médaille d'honneur de l'Association. Entrepreneur de fumisterie et de constructions industrielles, maçonnerie, fours, cheminées ; vice-président de la Chambre syndicale des constructeurs d'usines ; administrateur du Lloyd Paris, délégué au Comité de l'Alliance syndicale, 123, rue de la Réunion, industriel, membre du Conseil de la Chambre syndicale de fumisterie de Paris (XX°). ✙ Roquette 21-42. — *Voir annonce, Couverture, page III.*

m **BRUYAS Antoine** (1871). A été sous-chef de section à la Cie P.-L.-M., service de la voie, à Givors (Rhône), et inspecteur à Cavaillon (Vaucluse). Est actuellement chef de section ppal à Orange (Vaucluse).

m **CACHARD Claude** (Lyon, 1873), médaille de bronze de la mutualité. A été dessinateur chez M. Ch. Lumpp, à Lyon, et ingénieur du bureau des études de la Maison Paufique frères, à Lyon. Est actuellement ingénieur-directeur de la Maison J. Blanchet (constructions industrielles), 123, rue de la Réunion, Paris (XX°). ✙ Roquette 21-42.

m **CLERC-RENAUD Joseph** (Lyon, 1873). A été conseiller de l'A.: dessinateur chez M. J. Dussud (construction mécanique, à Lyon ; chef du bureau de dessin chez MM. A. Grammont (constructions électriques), à Pont-de-Chéruy. Est actuellement constructeur-mécanicien, Maison J.-M. Clerc-Renaud (machines pour tissus), 15, route de Vaulx, Villeurbanne (Rhône). ✙ 7-42.

http://histoire.ec-lyon.fr
http://bibli.ec-lyon.fr
http://www.centraliens-lyon.net

Ecole Centrale de Lyon
Bibliothèque Michel Serres
Association des Centraliens de Lyon

m **COLIN Joseph** (Commentry, 1870). A été ingénieur-représentant de la Maison Fabius Henrion (constructions électriques), à Nancy ; ingénieur de l'Usine à gaz et de la Station électrique de Besançon (Doubs). Est actuellement ingénieur de la Sté du Gaz et d'Electricité de Reims. ✠ 19. Domicile : 28 bis, rue de Courcelles, Reims (Marne).

m **FOURNIER Auguste** (1870), ingénieur-constructeur, Génelard (S.-et-L.).

† *GUILLOT Alexandre.*

m **MATHIAS Antoine** (Lyon, 1872). A été conseiller de l'A. et préparateur à l'E.C.L. ; dessinateur à la Cie P.-L.-M., service de la voie, à Lyon ; ingénieur Maison Gillet et Fils, à Serin. Est actuellement constructeur d'appareils de chauffage (chauffage central, fourneaux, tôlerie), 32, gr.-rue de la Guillotière, Lyon. ✠ Vaudrey 28-13. Domicile : 15, rue de la Vigilance, Lyon. — *Voir annonce, couverture page 3.*

m **RIVAUX Charles** (1873). A été dessinateur à la Maison Berliet (installations et éclairage électrique), à Lyon ; ingénieur-électricien, puis directeur de la Sté « La Pile Bloc », à Montrouge (Seine). Est actuellement ingénieur, administrateur de la Sté An. « Imprimerie de Paris », 103, rue Legendre, Paris (XVIIe). Domicile : 52, rue de Montcalm, Paris (XVIIIe).

PROMOTION DE 1892

BARBIER Emile (1871), constructeur-mécanicien, 30, rue Montgolfier, Lyon. Domicile : 17, rue Lanterne, Lyon.

m **BILES Prosper** (Bélesta, 1869), ✠ O. I., administrateur-délégué de la Sté « Le Centre électrique », siège social : 12 bis, avenue Baudin, Limoges. ✠ 6-39. Domicile : 4, rue Jean-Nouailher, Limoges (Hte-Vienne). ✠ 3-11.

† *BOURDON Henri (Montceau-les-Mines, 1868 — † Paris, 1918). Fut trésorier de l'A.; directeur de la Cie pour la fabrication des Compteurs et matériel d'usines à gaz, à Lyon; directeur de la Sté An. ottomane du gaz de Beyrouth (Syrie). Etait directeur commercial de la Maison P. Moreau (peintures métalliques), à Paris.*

† *CLEYET Auguste (Lyon, 1871 — † Limoges, 1916). Fut ingénieur à la Cie Thomson-Houston; directeur des Usines de la Cie des accumulateurs électriques Union, à Neuilly-s.-Marne. Etait directeur de la Sté « Le Centre Electrique », à Limoges (Hte-Vienne).*

† *COURRIER Adolphe († Paris, 1921). Fut directeur des papeteries Girard frères, à Tiffauges (Vendée), et représentant de papeterie, à Paris.*

DESPIERRE Eugène (St-Genis-Laval, 1872). A été préparateur à l'E.C.L. ; dessinateur aux Sociétés de gaz et d'électricité de Reims, Verdun et Poitiers ; directeur des usines électriques de Poitiers (Cie Gle du Gaz pour la France et l'étranger), à Poitiers (Vienne). Est actuellement ingénieur à Chambourg (L.-et-L.).

http://histoire.ec-lyon.fr
http://bibli.ec-lyon.fr
http://www.centraliens-lyon.net

Ecole Centrale de Lyon
Bibliothèque Michel Serres
Association des Centraliens de Lyon

m **DUBREUIL Antonin** (St-Symphorien-d'Ozon, 1872), ⚜ O. A., ✠, chevalier de l'ordre du Nil ; directeur des travaux au service des bâtiments du Ministère des Travaux publics du gouvernement égyptien ; ingénieur-conseil de l'hôpital français du Caire. Adresse : rue Kasr-el-Nil, 47, Le Caire (Egypte). ✠ 62-20.

m **FERRÉ Charles** (1872). A été préparateur à l'E.C.J ; chimiste à la Sté pour l'industrie chimique de Bâle, à St-Fons (Rhône). Est actuellement associé de la Maison Charvet et Ferré (cardage et filature de laine et coton), à Pont-Evêque, près Vienne (Isère).

GOBERT Henri (Buenos-Ayres, 1873). A été constructeur d'appareils de chauffage, de ventilation et sanitaires, à Lyon. Domicile : 2, faubourg St-Jean, Nancy (M.-et-M.).

† *GUILLEMET Pierre (1871 — † Bourbon-Lancy, 1914)*, ⚜ O. A. *Etait régisseur de l'hospice d'Aligre et architecte de la ville de Bourbon-Lancy (S.-et-L.)*

† *JUSSERAND Louis. Fut inspecteur de l'éclairage à la Cie du gaz de Lyon.*

† *KLEBER Eugène (1872 — † St-Dié, 1916)*, ⚜ O. A. *Etait directeur des travaux de la ville de St-Dié (Vosges).*

† *MERLEN Bernard. Etait dessinateur à la Maison Lombard-Gerin, à Lyon.*

m **RIGOLLET Claudius** (Lyon, 1874), ⚜ O. I., **vice-président.** A été trésorier de l'A. — Chamoiseur-mégissier, Maison Dailly et Rigollet (Manufacture de peausserie), 4, quai des Etroits, Lyon. ✠ 1-34. Usine : 305, rue Paul-Bert, Lyon. ✠ 15-12. Conseiller du Commerce extérieur, inspecteur départemental de l'Enseignement technique du Rhône.

PROMOTION DE 1893

m **AMANT Paul** (1874). A été ingénieur Maison Guimet (bleu outremer), Fleurieu-s.-Saône (Rhône). Est actuellement ingénieur-constructeur, Maison P. Amant et Cie (charpentes métalliques et serrurerie), 296, cours Lafayette, Lyon. ✠ Barre 11-04. Domicile : 37, rue Paul-Chenavard, Lyon. — *Voir annonce, page LXIV.*

BERGERET Georges (1874). A été ingénieur aux Forges de Denain (Nord). Est actuellement directeur de la Sté « L'Outillage industriel », 46, rue Sibuet, Paris (XII°). Domicile : 52, rue de Meudon, Billancourt (Seine).

† *BIGOT Louis († 1899).*

m **BOURDARET Emile** (Lyon, 1874), ⚜ O. A., ✠, officier du Nicham-Iftikar. A été directeur des travaux du chemin de fer Alicante-Denia, à Denia (Espagne) ; ingénieur en chef des études et travaux des chemins de fer du Tajuna, à Madrid (Espagne), et de la reconstruction du réseau ferré des Ardennes. Domicile : à St-Didier-au-Mont-d'Or (Rhône).

BRUSSIEUX Jean (Lyon, 1875). A été dessinateur à la Cie P.-L.M., service de la construction (lignes Lozanne-Givors et St-Flour-Brioude), sous-chef de section (ligne Frasnes-Vallorbe). Est actuellement sous-chef de section sur la ligne de Nice à Coni. Domicile : Breil-s.-Roya (Alp.M^es^).

http://histoire.ec-lyon.fr
http://bibli.ec-lyon.fr
http://www.centraliens-lyon.net

Ecole Centrale de Lyon
Bibliothèque Michel Serres
Association des Centraliens de Lyon

m **CABANE Paul** (Lyon, 1873), ⁂ O. A., ancien élève de l'Insti'ut électrotechnique de Montefiore. Représentant, ingénieur-conseil du Grand-Bazar de Lyon et en installation d'usines, professeur à l'Ecole de la Martinière, à l'Ecole de Commerce de Lyon et à la Sté d'enseignement professionnel du Rhône. Domicile : 27, avenue des Cottages, à Caluire (Rhône).

m **CATIN Louis** (1873). A été dessinateur et sous-inspecteur à la Cie P.-L.-M., service de la voie, à Paris ; chef d'études au 4e arr. de la voie à ladite Cie, à Lyon. Est actuellement inspecteur des approvisionnements de la voie à ladite Cie, 42, quai Perrache, à Lyon. Domicile : 3, rue de Castries, Lyon.

m **GALLOIS René** (Calcutta, 1872), entrepreneur de travaux publics, 2, boulevard Robespierre, Reims (Marne). ☎ 1-95.

m **GERENTES Louis** (1875), dessinateur, Maison Bonnet, Spazin et Cie, constructeurs-chaudronniers, à Lyon-Vaise.

† *JANNOT Paul. Etait négociant en machines-outils, à Lyon.*

m **MICHEL Eugène** (Lyon, 1874). A été trésorier de l'A. Est actuellement ingénieur-architecte (études et installations industrielles). Cabinet : 61, rue Pierre-Corneille, Lyon. ☎ Vaudrey 2-60. Domicile : 53, rue de la Bourse, Lyon. — *Voir annonce, page XI.*

m **NONY Louis** (Lyon, 1874), ✠, ⊙, médaille coloniale ; négociant en chaux, ciments et matériaux de construction, 28, rue de la Villette, Lyon. ☎ 20-91. Domicile : route de Lyon, à Vaulx-en-Velin (Rhône).

m **PITTIOT Maurice** (1873), ✳, ingénieur des constructions aéronautiques et mécaniques, ingénieur diplômé de l'Association française du froid. A été directeur de Sociétés de recherches minières et pétrolifères, de Sociétés de produits réfractaires et d'explosifs. Est actuellement administrateur de Sociétés industrielles, 45, rue Lecourbe, Paris (XVe). ☎ Saxe 13-75.

m **RAMASSOT Marius** (Vonnas, 1872). A été conseiller de l'A. ; ingénieur à la Cie Gle de traction électrique. Est actuellement associé de la Maison M. Ramassot, Ch. Coulon et Cie (construction d'appareils de chauffage, tôlerie, chaudronnerie, chaudière à gaz « Système Ramassot »), 15, r. Molière, Lyon. ☎ Vaudrey 15-14. Domicile : 31, quai des Brotteaux, Lyon. ☎ Vaud. 25-84.

m **ROSSIER Jacques** (Lyon, 1874). A été chef du cabinet de dessin, à la Cartoucherie de Valence (Drôme) ; ingénieur aux Etabl. Grammont, à Pont-de-Chéruy (Isère). Est actuellement ingénieur-conseil, administrateur de la Sté Moderne de Coutellerie Française, à Molina, La Talaudière (Loire).

m **SAGNIMORTE Simon** (Lyon, 1875), ingénieur aux Etabl. Sautter-Harlé (constructions mécaniques), 26, avenue de Suffren, Paris. Domicile : 19, rue Pasteur, Levallois-Perret (Seine).

UMDENSTOCK Paul (1873), administrateur de la Société des Brasseries, Restaurants et Hôtels réunis, 14, place Clichy, Paris. Domicile : 32, rue de Turin, Paris (VIIIe).

http://histoire.ec-lyon.fr
http://bibli.ec-lyon.fr
http://www.centraliens-lyon.net

Ecole Centrale de Lyon
Bibliothèque Michel Serres
Association des Centraliens de Lyon

PROMOTION DE 1894

m **BONNETON Henri** (Lyon, 1875), chef d'études à la Cie P.-L.-M. (service de la construction des lignes nouvelles), à Lyon. Domicile : 39, rue Franklin, Lyon.

m **BOURGEOIS Francisque** (Lyon, 1874). A été dessinateur aux ateliers de la Bleuze, Borne d'Anzin (Nord) ; ingénieur chez MM. Gillet et fils, à Lyon. Est actuellement teinturier-apprêteur, Maison F. Bourgeois et Cie, 29, rue Duguesclin, Lyon. ✙ 7-94, et 17, rue du Commandant-Faurax. ✙ 8-30. Conseiller prud'homme. Domicile : 35, rue Malesherbes, Lyon.

m **BOUVIER Jean** (Brénaz, 1874), ingénieur à l'entreprise de travaux publics Fougerolle Frères, 103, rue St-Lazare, Paris (IX°) ; directeur de l'entreprise de construction de deux bassins de radoub à double entrée, 8, place Gustave-Lambert, Toulon (Var). ✙ 2-56. Domicile : 6, avenue Vauban, Toulon. ✙ 1.59.

m **CHAROUSSET Paul** (Cransac, 1873). A été conseiller de l'A. ; dessinateur à la Cie du Gaz de Lyon ; directeur de l'usine à gaz de Montbrison (Loire); ingénieur à la Cie des Hts-Fourneaux de Châsse (Isère). Est actuellement ingénieur, agent d'usines métallurgiques. 30, rue Vaubecour, Lyon. — ✙ Barre 36-48. — *Voir annonce, pages XIV et LIX.*

COTTIN François (1874), ❁, inspecteur à la Cie P.-L.-M., service de la voie, à Bourg (Ain). ✙ 1-50.

† *DEUIL Eugène (1876 — † Lyon, 1913). Etait constructeur-mécanicien, à Villeurbanne (Rhône).*

EULER Jean (Lyon, 1874). Ex ingénieur-constructeur (serrurerie et charpentes métalliques), 296, cours Lafayette, Lyon.

m **GOY Auguste** (Jujurieux, 1875). A été conseiller de l'A. ; dessinateur chez MM. Lombard-Gerin et Cie, à Lyon, et dans la Maison J. Euler et Fils, à Lyon. Est actuellement ingénieur de la Maison Paul Amant et Cie (serrurerie et charpentes métalliques), 296, cours Lafayette, Lyon. ✙ 11-04. Domicile : 305, cours Lafayette, Lyon.

JAGOT-LACHAUME Noël (Saint-Junien, 1869). A été conseiller de l'A. ; chef du service des installations à la Cie Gle électrique, à Nancy, directeur des tramways de Tours et de la Sté An. des Tramways électriques d'Epinal (Vosges). Est actuellement attaché au 6e secteur de l'Office de Reconstitution industrielle, à Nancy (M.-et-M.).

† *MENNESSIER Henri (1873 — † Lyon, 1915). Fut ingénieur-électricien aux Forges et Aciéries de Hula-Bankowa, à Dombrowa (Russie); ingénieur-électricien aux Forges d'Onzion, à L'Horme (Loire). Etait décolleteur sur tous métaux, à Lyon.*

† *MOUCHIROUD Joseph. Fut préparateur à l'E.C.L. Etait ingénieur civil à Paris.*

m **OLIVIER Louis** (Lyon, 1876), dessinateur Etabl. A. Teste et Cie, 20, rue de la Claire, Lyon-Vaise. ✙ 5-18 et 13-17. Domicile : Villa Beau-Site, chemin de la Sauvegarde, à Ecully (Rhône). ✙ 21.

http://histoire.ec-lyon.fr
http://bibli.ec-lyon.fr
http://www.centraliens-lyon.net

Ecole Centrale de Lyon
Bibliothèque Michel Serres
Association des Centraliens de Lyon

m **PALANCHON Henri** (Lyon, 1876). A été ingénieur à l'Usine à gaz de Florence (Italie) et à la Sté du Gaz de Vérone (Italie). Est actuellement directeur de la Cie du Gaz de Bourg (Ain). Domicile : boulevard Paul-Bert, à Bourg.

PALLORDET Léon (1875). A été conseiller de l'A. ; préparateur à l'E.C.L. Est actuellement ingénieur-constructeur d'ascenseurs et de monte-charges, 28, quai des Brotteaux, Lyon.

† *POLICARD Eugène (1872 — † Paris, 1918). Etait ingénieur de la Maison Bergougnan et Cie, à Paris.*

TORRILHON Armand (1866). A été fabricant de caoutchouc, à Chamalières (Puy-de-Dôme). Domicile : 12, avenue de Royat, à Chamalières. ☎ 5-06, Clermont-Ferrand.

m **VALLET (Paul** (Charenton, 1875), ✠ O. A., conducteur de travaux à la Cie P.-L.-M., service de la voie, 1er arrondissement, à Paris. Domicile : 3, rue du Bac, Charenton (Seine).

WARTANOVICI Jean (Bucharest, 1869), ✠, croix de 1re cl. du service fidèle de Roumanie, diplômé de l'Institut électrotechnique de Bruxelles. A été ingénieur à la mairie de Bucharest. Est actuellement chef de l'usine électrique du port de Constantza (Roumanie).

PROMOTION DE 1895

m **AUBERTY Alfred** (1874). A été ingénieur à la Sté des Forces Motrices de la gare de Grenoble (Isère) ; ingénieur-électricien, Usine du Saillant, par Alassac (Corrèze). Est actuellement ingénieur chef de l'exploitation de la Sté électrique des Houillères du Pas-de-Calais, à Montigny-en-Gohelle (P.-de-C.).

m **BACKÈS Léon** (Mâcon, 1876), **Président.** A été ingénieur auxiliaire à la Voirie municipale de Lyon ; ingénieur du Service des Ponts, maison A. Teste, Moret et Cie, à Lyon. Est actuellement ingénieur-constructeur de ponts suspendus et de transporteurs aériens par câbles ; professeur à l'E.C.L. ; administrateur de la Caisse d'Epargne. Domicile : 10, cours de la Liberté, Lyon. ☎ Vaudrey 13-04. — *Voir annonce, couverture page 4.*

m **BAZIN Paul** (Marseille, 1872), ingénieur à la Maison G. Angst, concessionnaire de la Sté Suisse pour la construction de locomotives et de machines de Winterthur (Suisse). Bureau : 2, rue de Vienne, Paris (IXe). ☎ Wagram 38-17. Domicile : 18 bis, rue de Chartres, Neuilly-s.-Seine (Seine). — *Voir annonce, page XLIV.*

m **BERTHIER Antoine** (Villefranche-s.-Saône, 1875). A été conseiller de l'A., Membre de l'Institut des Actuaires français ; professeur à l'Institut lyonnais des sciences politiques de la Faculté de Droit de l'Université de Lyon ; sous-directeur de la Lyonnaise (Assurances Vie-Capitalisation). Bureau : 31, rue Ferrandière, Lyon. ☎ 23-12. Domicile : 28, quai de la Guillotière, Lyon.

m **CHAILLET Marcel** (1874), maison Voisin-Pascal, fabricants de cartons, Lyon. ☎ Vaudrey 2-86. Domicile : 12, rue Bossuet, Lyon.

http://histoire.ec-lyon.fr
http://bibli.ec-lyon.fr
http://www.centraliens-lyon.net

Ecole Centrale de Lyon
Bibliothèque Michel Serres
Association des Centraliens de Lyon

m **CHAMPENOIS Michel** (1876), ingénieur, fabrique de pompes, robinetterie, et de petite chaudronnerie, 3, rue de la Part-Dieu, Lyon, ☎ 20-29. — *Voir annonce, page LXXI.*

m **COLOMBART Charles** (Beaune, 1874), ingénieur-conseil (Etudes, créations, installations) ; ingénieur, chef de l'exploitation technique des Asiles d'aliénés de la Seine, à la Préfecture de la Seine. Domicile : 41, rue Dautancourt, Paris (XVIIe).

COQUET André (Villefranche-s.-Saône, 1874). A été chimiste aux Sucreries de Beaumont, Toulès et Tergnier. Est actuellement chimiste à la Sucrerie-raffinerie de Brienon-s.-Armançon (Yonne).

† *DACLIN Henri (1876 — † mort pour la France, Lyon, 1916). Etait ingénieur-constructeur de manomètres, compteurs et appareils de précision, à Lyon.*

m **DÉTARD Louis** (Lyon, 1876). A été ingénieur-auxiliaire à la Voirie municipale de Lyon et chez MM. A. Teste, Moret et Cie, à Lyon. Est actuellement ingénieur, Maison Jules Paulique (constructions industrielles), 13, rue Grôlée, Lyon. ☎ 16-47, et professeur à la Sté d'enseignement professionnel du Rhône. Domicile : 85, quai Pierre-Scize, Lyon.

m **ELLIA André** (Sault-Brénaz, 1875). **Conseiller.** A été sous-chef de section à la Cie P.-L.-M., service de la voie, à Ambérieu (Ain), et inspecteur à Bourg (Ain). Est actuellement ingénieur-adjoint à ladite Cie, 4e arr. du service de la voie, 6, rue Mazard, Lyon. ☎ Barre 26-80.

JANIN Joanny (1875). A été employé au service des Ponts et Chaussées (service de la navigation), à Lyon. Domicile : 245, chemin des Pins, Lyon.

m **JOANNIS (de) Raymond** (1874). Ingénieur, chef de service à l'Entreprise Dufour (Constructions générales), 1, boulevard Malesherbes, Paris. Domicile : 57 bis, avenue de St-Germain, à Bois-Colombes (Seine).

m **MONNIOT Joseph** (Le Creusot, 1875), ⊙ médaille coloniale. A été ingénieur-représentant à Paris et à Marseille de la Maison Paulique Frères de Lyon (constructions industrielles). Est actuellement entrepreneur de maçonnerie, fumisterie industrielle et béton armé, administrateur de la Sté Cie « L'Auto Epuration ». Bureaux, entrepôts et domicile : 1, rue Roussel-Doria, Marseille (B.-du-Rh.). ☎ 15-22. — *Voir annonce, couverture, page 2.*

m **MONTRAVEL (de) Henri de TARDY** (Joyeuse, 1873). A été conseiller de l'A. ; ingénieur aux Aciéries de la Marine et d'Homécourt ; directeur de la Sté de Stéarinerie et Savonnerie de Lyon ; fondeur en aluminium, bronze et fonte. Est actuellement ingénieur-représentant (fournitures industrielles et assurances sur la vie). Domicile : 14, rue des Dahlias, Lyon. ☎ Vaudrey 15-59.

† *MURIT François (Lyon, 1876 — † Paris, 1921). Fut ingénieur à la Sté d'études et de construction de tramways et chemins de fer, à Lyon, et au service des études de la Cie des Chemins de fer de ceinture, à Paris.*

PERRIN Louis (1874), monteur électricien à la Cie pour la fabrication des compteurs et matériel d'usines à gaz, succursale de Lyon, 248, avenue de Saxe, à Lyon. Domicile : chemin des Combes, à Cusset-Villeurbanne (Rhône).

† *POPIS René. Etait dessinateur au parc d'aérostation militaire de Meudon (Seine).*

REY Jean-Baptiste (1876), Inspection ppale Cie P.-L.-M., 10, cours de Verdun, Lyon. Domicile : 24, rue de St-Cyr, Lyon-Vaise.

http://histoire.ec-lyon.fr
http://bibli.ec-lyon.fr
http://www.centraliens-lyon.net

Ecole Centrale de Lyon
Bibliothèque Michel Serres
Association des Centraliens de Lyon

m **ROME Joseph** (1875). A été ingénieur à la Maison Pontille (serrurerie et appareils de levage), à Lyon. Est actuellement ingénieur-constructeur d'ascenseurs et de monte-charges. Domicile et Bureau : 14, rue Bernard, Lyon-Montchat, et associé des Etabl. Wegmo (Installations de magasins), 3, rue Jean-Quitout, Lyon. ☎ Vaudrey 8-74.

m **SCHMIDT Auguste** (Lyon, 1877), titulaire de la médaille d'honneur de l'Association. Est actuellement Bureau de l'ingénieur en chef du service de la voie, Cie P.-L.-M., 17, rue Grignan, Marseille (B.-d.-Rh.). ☎ 45-93. Domicile : 22 A., avenue Pierres-des-Moulins, Marseille.

PROMOTION DE 1896

m **BAULT Louis** (La Demi-Lune, 1877). Ingénieur-architecte (bureau technique pour construction et installations d'usines, études de machines, constructions métalliques) ; agent régional des Etabl. Tourtelier, de Mulhouse (appareils de levage et de manutention), 13, place Jean-Macé, Lyon. ☎ Vaudrey 18-17. — *Voir annonce, page XXXV.*

M **BELLET Henri** (Lyon, 1877). A été conseiller de l'A. ; ingénieur civil. Domicile : 35, quai St-Vincent, Lyon.

† *BRAZIER Roger. Etait mécanicien de la Cie P.-L.-M., dépôt de Lyon-Mouche.*

m **COURTET Paul** (Lyon, 1876), ingénieur à la Sté Chimique des Usines du Rhône, à St-Fons (Rhône). Domicile : 5, rue des Entrepôts, Lyon-Serin.

m **COUSANÇA Frédéric** (1874). A été chef de laboratoire aux aciéries d'Imphy (Nièvre) ; ingénieur-adjoint à la direction des Forges et Aciéries de la Basse-Indre (Loire-Inf.) ; directeur-adjoint des Usines de « La Volta », à St-Marcel (Savoie) ; ingénieur-conseil à Artemare (Ain). Est actuellement ingénieur aux Usines du Saut-du-Tarn, à St-Juéry (Tarn).

m **DUMONT Alexandre** (Lyon, 1875). A été conseiller de l'A. ; dessinateur chez MM. Piguet et Cie (machines à vapeur), à Lyon ; entrepreneur de maçonnerie à Lyon. Est actuellement directeur de la Sté An. des Blanchisseries lyonnaises, 23, rue du Bourbonnais, à Lyon. ☎ 4-04. Domicile : 29, rue du Bourbonnais, Lyon-Vaise.

m **FORAISON Eugène** (Chuyer, 1876). A été conducteur, puis sous-inspecteur à la Cie P.-L.M., service de la voie, à Annemasse (Hte-Savoie), et St-Jean-de-Maurienne (Savoie). Est actuellement chef de section ppal à ladite Cie, service de la voie, 117, rue du 11-Novembre à St-Etienne (Loire). ☎ 1-02. Domicile : 15, rue Emile-Littré, St-Etienne.

† *GIROUD Jean-Baptiste (Solaise, 1876 — † tué à l'ennemi à Perthes, 1915). Fut fabricant de tulle à Lyon; dessinateur à la Sté des Moteurs rotatifs Burlat, à Villeurbanne (Rhône); dessinateur aux Etabl. Schneider et Cie (bureau d'études de l'artilerie), au Creusot (S.-et-L.). Etait soldat mitrailleur au 109e rég. territorial d'infanterie.*

m **GOURGOUT Jules** (Miribel, 1877). A été chimiste au laboratoire Revol, à Lyon et dans diverses usines d'engrais. Est actuellement ingénieur-chimiste aux Etabl. F. Gauthié et Miribel, à St-Rambert-d'Albon (Drôme).

http://histoire.ec-lyon.fr
http://bibli.ec-lyon.fr
http://www.centraliens-lyon.net

Ecole Centrale de Lyon
Bibliothèque Michel Serres
Association des Centraliens de Lyon

m **GRINAND François** (Lyon, 1877). A été conducteur de travaux à la Sté des Batignolles ; chef de section à la Compania General de Ferro Carriles, à Buenos-Ayres (Rép. Argent.) Est actuellement ingénieur civil (cabinet d'études, plans, devis, projets), 12, rue des Chesneaux, à Montmorency (S.-et-O.).

m **HABOUZIT Maurice** (Le Puy, 1877). A été sous-inspecteur et inspecteur, puis chef de section ppal à la Cie P.-L.-M., chargé des études des forces hydrauliques du Mont-Lozère, à Nîmes, et au Pont-de-Montvert (Lozère). Est actuellement sous-ingénieur, chef de section à ladite Cie (travaux de grande ceinture), 19, rue des Quinconces, à Rosny-sous-Bois (Seine). ✆ 80.

† *LABOURIN Cyprien (1873). Etait entrepreneur de travaux publics à St-Laurent-du-Pont (Isère).*

m **LACUIRE Jean** (Bourg, 1875). Directeur de la succursale de Lyon de la Maison Paul Lefebvre et Cie, de Paris. (Agents généraux des Aciéries d'Auxonne et des Forges du Ht-Grésivaudan). Représentant de fonderies de fonte et de fournitures industrielles. Bureau et domicile : 10, rue Port-au-Bois, Lyon. ✆ Vaudrey 24-01.

m **MALLET Justin** (1876), ingénieur-constructeur de matériel de chemins de fer et d'entrepreneurs, 6, boulevard d'Accès, Marseille-Prado (Bouches-du-Rhône).

m **NOBLAT Alfred** (Châtillon-en-Bazois, 1875). A été ingénieur à Tunis des Etabl. Mallet, de Marseille ; ingénieur à la Cie du Gaz de Besançon ; de la Societa civile per l'illuminazione a gas, à Verona et à Florence (Italie). Est actuellement ingénieur de ladite Sté, Gazometro Santa-Marta, à Venise (Italie). ✆ 5-18.

m **NURY Eugène** (1876), ingénieur en chef aux Forges et Aciéries de la Marine et d'Homécourt, à Rive-de-Gier (Loire).

M **PETINOT Léon** (1876). A été dessinateur aux filatures Villard, à Artemare (Ain) ; ingénieur à la Nothern California Power et C°, à Redding (Californie). Est actuellement ingénieur-conseil des Mines de la United State Allop Corporation, 30, East, 42 th Street, New-York (E.U.A.).

m **PIOLLET Pierre** (Grenoble, 1877), ✠, ✠, M.C. A été ingénieur aux chemins de fer de l'Etat argentin, à Buenos-Ayres. Est actuellement ingénieur-représentant à Paris, de « L'Entreprise Générale Léon Grosse » (siège social à Aix-les-Bains). Bureau : 5, square de l'Opéra, Paris (IX°). ✆ Gutenberg, 28-07. Domicile : 4, rue Julien, à Gagny (S.-et-O.). — *Voir annonce, page LVII.*

m **PRAL Amédée** (1875), spécialités pharmaceutiques, 18, rue la Pérouse, Valence (Drôme).

m **TOUCHEBEUF Joseph** (Lyon, 1875). A été traducteur de la Maison Siemens et Halske, à Charlottenburg (Allemagne) ; chef de publicité aux Etabl. Maljournal et Bourron, à Lyon. Est actuellement employé à la Maison P. Robin, (roulements S.R.O., spécialités pour automobiles), 295, avenue Jean-Jaurès, Lyon. Domicile : 17, avenue Esquirol, Lyon.

m **TRIOLLET Stanislas** (1876), chef de fabrication aux forges de Gueugnon (Saône-et-Loire).

http://histoire.ec-lyon.fr
http://bibli.ec-lyon.fr
http://www.centraliens-lyon.net

Ecole Centrale de Lyon
Bibliothèque Michel Serres
Association des Centraliens de Lyon

PROMOTION DE 1897

ARNOUD Francisque (Lyon, 1876), ✠, représentant pour le Sud-Est de la France de la filature de coton Eugène Crépy, de Lille ; négociant en textiles de tous genres, 33, rue Romarin, Lyon. ☎ 37-93.

m **AUBERT Joseph** (Courzieux, 1876). A été dessinateur et conducteur de travaux à la Voirie municipale de Lyon. Est actuellement ingénieur du service de la voie publique à la Voirie municipale, 16, rue de l'Hôtel-de-Ville, Lyon. ☎ 1-64. Domicile : 2, impasse Margnolles, Caluire-et-Cuire (Rhône).

m **BOLLEY Emile** (Lyon, 1877). A été sous-chef de dépôt à la Cie P.-L.-M., à Marseille (B.-d.-Rh.), et à Lyon-Mouche. Est actuellement sous-chef de dépôt à ladite Cie, chargé de la direction du Dépôt de Moulins (Allier). Domicile : Maison du Dépôt Cie P.-L.-M., Pont-de-Paillasse, à Yseure (Allier), par Moulins.

m **BORNET Pierre** (Lyon, 1878), ✠, chevalier de l'Ordre royal du Cambodge. A été ingénieur de la Maison C. Altmann et Cie, à Lyon-Vaise ; ingénieur, puis directeur technique à la Sté de la soie artificielle d'Izieux (Loire). Est actuellement directeur de la Sté de la soie artificielle de la Voulte (Ardèche). ☎ 2. Domicile : 1, rue Champville, Valence (Drôme).

m **BOURG (du) Alcyme** (Lyon, 1875). A été dessinateur chez architectes, surveillant ppal des Travaux publics, à Conakry (Guinée Française). Est actuellement négociant en bois (bois en tous genres, de service et de chauffage), à Vessgrin, par Ferney-Voltaire (Ain).

† *COTTIN Eugène (1878 — † 1911). Etait constructeur d'appareils de chauffage à Lyon.*

m **CULINE Marcel** (1877). A été ingénieur-électricien à la Maison Chargnioux (Sté industrielle des téléphones), à Lyon, et dessinateur à la Cie O.T.L. Est actuellement ingénieur, chef du service électrique à la Cie pour la fabrication des compteurs et matériel d'usines à gaz, Succursale de Lyon, 248, avenue de Saxe, Lyon. Domicile : 23, rue de la Balme, Lyon-Montchat.

m **CUSSET Jules** (Lyon, 1878), ingénieur-constructeur de machines-outils et de tarauds, Maison Cusset, Niolet et Cie, 17, rue St-Romain, Paris (VIe) ☎ Fleurus 19-46. Domicile : 33, avenue de Suffren, Paris (VIIe).

M **DUBOUT Francis** (Aubenas, 1876), administrateur délégué de la Ste An. des Papeteries Chancel père et fils, 6, rue Joseph-Autran, Marseille (B.-d.-Rh.). ☎ 11-17. — *Voir annonce, page XXXVIII.*

GERBIER Henri (1874). A été dessinateur à la Cie P.-L.-M., service du matériel, à Villeneuve-St-Georges. Est actuellement attaché au secrétariat de la Cie P.-L.-M., service des titres, 9, rue Monge, Paris.

M **GONTARD Louis** (1877). A été fabricant de chaussures à Lyon, Est actuellement ingénieur, 15, quai Tilsitt, Lyon.

JAY Georges (Lyon, 1875). A été ingénieur de la Cie des Tramways électriques du Puy (Hte-Loire). Est actuellement directeur de l'Agence Niçoise de l'Office Helios, de Marseille (courtages, représentations industrielles, expertises), 5, rue Vernier, à Nice (Alp.-Mar.). ☎ 47-01.

m **KOCH Marius** (1878), chef de section du service des installations électriques (secteur de Perrache) à la Cie du Gaz de Lyon. ☎ Vaudrey 14-74. Domicile : 40, cours Gambetta, Lyon.

http://histoire.ec-lyon.fr
http://bibli.ec-lyon.fr
http://www.centraliens-lyon.net

Ecole Centrale de Lyon
Bibliothèque Michel Serres
Association des Centraliens de Lyon

m **LENOIR Edouard** (1877). A été sous-inspecteur à la Cie P.-L.-M., service de la voie, à Dijon (Côte-d'Or). Est actuellement inspecteur de la voie à ladite Cie, à Fréjus (Var).

† *LIOGIER-D'ARDHUY Régis († Lyon, 1910). Etait représentant à Lyon de la maison de construction d'ascenseurs Edoux et Cie et de la maison Liogier frères et Bailly (installations électriques et métaux).*

† *LOUCHE-PELISSIER Emile (1875 — † Vizille 1920), O. ✠, Officier du Nicham-Iftikar. Etait fabricant de pâte à bois et de cartons, à Vizille (Isère).*

m **MAGNIN Paul** (Lyon, 1877). A été archiviste de l'A. ; ingénieur-représentant à Lyon de la Sté Alsacienne de constructions mécaniques de Belfort ; associé Maison Cheffer, Magnin et Cie (fournitures industrielles). Est actuellement ingénieur-représentant. Domicile et Bureau : 142, grande-rue de la Guillotière, Lyon. ✙ Vaudrey 29-42. — *Voir annonce, page LXXIII.*

m **MAILLET Gabriel** (Lyon, 1876). A été conseiller de l'A. Est actuellement administrateur-directeur de la Sté An. des Etabl. R. Joya (chaudières à vapeur, grosse chaudronnerie et constructions métalliques), 36, rue Nicolas-Chorier, Grenoble (Isère). ✙ 0-10. Conseil en matière d'aménagements hydro-électriques. Domicile : 38, boulevard Edouard-Rey, à Grenoble. ✙ 5-43.

m **MANUEL Jean** (Lyon, 1878). A été dessinateur à la Sté Alioth (appareillage électrique) ; aux Usines Grammont à Pont-de-Chéruy (Isère) ; ingénieur-constructeur à Lyon-Vaise ; directeur de l'Usine à gaz de Pont-St-Esprit (Gard). Est actuellement chef d'études des installations électriques à la Cie P.-L.-M., 14, rue Delaporte, Maisons-Alfort (Seine).

MAVROMMATIS Georges, fabricant de produits de beauté, Usine à Neuilly-s.-Seine (Seine). Bureaux: 24, rue d'Enghien, Paris (X°). ✙ 48-87.

m **MENEAULT Léon** (Lyon, 1878). A été dessinateur et dessinateur ppal à la Cie P.-L.-M., service de la voie. Est actuellement chef dessinateur à ladite Cie, 2, rue de l'Ecole-Normale, Valence (Drôme). Domicile : 14, rue Châteauvert, Valence.

m **MEUNIER André** (1878), ingénieur-mécanicien, Maison Meunier Fils (matériel vinicole et pétrins mécaniques), 35, rue St-Michel, Lyon. ✙ Vaudrey 21-36. Domicile : 94, gr.-rue de la Guillotière, Lyon.

† *NÉRARD Gustave (1872 — † Lagnieu, 1913). Etait fabricant de produits chimiques, à Pierre-Bénite (Rhône).*

m **RAVIER Pierre** (Lyon, 1878), fabricant de cartonnages (spécialisé dans la fabrication mécanique des tubes et articles emboutis, sertis, etc...), 3, rue Jean-Novel, Lyon-Villeurbanne. ✙ 7-06. Domicile : 93, boulevard des Belges, Lyon. — *Voir annonce, page XXXIII.*

m **REVILLON Ambroise** (Lyon, 1877), ✠, ✠ médaille d'Italie. A occupé les emplois successifs de dessinateur à sous-chef de section au service de la construction à la Cie P.-L.-M. Est actuellement chef d'études de 1re classe au service de la construction, Cie P.-L.-M., 1, impasse Catelin, Lyon. ✙ 42-38. Domicile : 34, rue de l'Hôtel-de-Ville, Lyon.

SALESSES Edmond (1877). A été ingénieur-chimiste aux Papeteries Outhenin-Chalandre Fils et Cie, à Geneuille, et directeur des Usines du Fibricol à Grenoble. Est actuellement ingénieur Maison Héry (matériel de papeterie), 16, rue du Rocher, Paris (VIII°) et directeur de la revue « Le Papier ».

http://histoire.ec-lyon.fr
http://bibli.ec-lyon.fr
http://www.centraliens-lyon.net

Ecole Centrale de Lyon
Bibliothèque Michel Serres
Association des Centraliens de Lyon

m **SORLIN Félix** (Le Creusot, 1878), ingénieur, chef de service à la Cie Gle des Câbles de Lyon (câbles électriques, fils émaillés), 41, chemin de Pré-Gaudry, Lyon. ☎ 8-69. Domicile : 349, avenue Jean-Jaurès, Lyon.

TAPISSIER René (1877). A été dessinateur à la cartoucherie Gevelot, à St-Etienne (Loire), et à la Cie P.-L.-M., service de la construction, à Morez (Jura). Est actuellement éditeur Maison Glénard et Tapissier, 15, rue Clapeyron, Paris (VIIIe).

m **THIERS Léon** (Ste-Foy-lès-Lyon). Licencié ès-sciences physiques ; a été directeur du Laboratoire de tannerie de Millau (Aveyron) ; ingénieur de la Sté des gaz radio-actifs naturels de Colombières-s.-Orb (Hérault). Domicile : 59, avenue Valioud, Ste-Foy-lès-Lyon (Rh.).

VIALE André (1875), entrepreneur, 10, place Garibaldi, Nice (Alp.-Mar.).

† *VOGELWEITH Léon (Guebvillers, 1876 — † Epinal, 1919). Etait administrateur-directeur de la Filature de la Gosse, à Epinal (Vosges).*

PROMOTION DE 1898

m **BERNARD Auguste** (Audierne, 1876). A été chimiste à la Sté chimique des Usines du Rhône, à St-Fons (Rhône) ; directeur de la blanchisserie Laurent, Gourdiat et Cie, à Tarare (Rhône). Est actuellement directeur de la teinturerie et apprêts des Etabl. Adolphe Lafont et Cie, 22, rue Ste-Pauline, Lyon. ☎ 40-27.

m **BRETON Etienne** (St-Chamond, 1876). A été ingénieur aux Forges et Aciéries de la Marine et d'Homécourt, à St-Chamond (Loire). Est actuellement Maître de Forges. Forges du Rhône, 165, rue Boileau, Lyon, ☎ Vaudrey 21-93. — *Voir annonce, page II.*

m **CHAIX Jules** (1877). A été ingénieur à Thury-Harcourt (Calvados). Est actuellement entrepreneur, 24, cours de la République, Le Havre (S.-Inf.).

CHAROUSSET Edouard (1876), 48, rue St-Jean, Lyon.

m **COUDERC Pierre** (1876), chef du cabinet de dessin à la cartoucherie de Valence. Domicile : 16, avenue Victor-Hugo, à Valence (Drôme).

m **DALOZ Victor** (1880). Licencié ès-sciences ; a été dessinateur à la Maison Gindre, Duchavany et Cie (appareils électriques), à Lyon. Est actuellement négociant (teinture), 154, boulevard de la Croix-Rousse, Lyon.

m **DELACROIX Jean** (Varsovie, 1879). A été chimiste et ingénieur à la Sté des Forges et Aciéries de Huta-Bankowa à Dombrowa (Pologne). Est actuellement représentant du Comptoir Métallurgique Luxembourgeois, 126, boulevard Haussmann, Paris. Domicile : 43, q. Fulchiron, Lyon. ☎ Barre 7-19.

DUVERT Claudius (1878). A été élève-mécanicien, mécanicien et chef-mécanicien à la Cie P.-L.-M., à Nevers (Nièvre) ; sous-chef de dépôt, à Lyon-Vaise, et à St-Etienne (Loire). Est actuellement sous-chef de dépôt à ladite Cie, à Dijon, 15, rue Pasteur, Dijon (Côte-d'Or).

m **GIRAUD Auguste** (St-Pierreville, 1877) moulinier en soie, à Albon-d'Ardèche (Ardèche). ☎ 2.

† *GRILLET Marius (1878 — † Lyon, 1917). Fut dessinateur à la Cie Gle des Eaux, à Lyon. Etait mobilisé comme sergent.*

http://histoire.ec-lyon.fr
http://bibli.ec-lyon.fr
http://www.centraliens-lyon.net

Ecole Centrale de Lyon
Bibliothèque Michel Serres
Association des Centraliens de Lyon

† *GUY Etienne (1879 — † tué à l'ennemi à Flirey (M.-et-M.), 1915). Fut dessinateur chez M. Variot, ingénieur civil à Lyon, et directeur de la Sté de denrées coloniales, à Limoges (Hte-Vienne). Etait soldat au 157e rég. d'inf.*

M **LAGRANGE Michel** (1878), fabricant de tresses et lacets, à St-Genis-Laval (Rhône). Domicile : 198, Grande-Rue, à Oullins (Rhône).

m **LELIEVRE Léon** (Bar-le-Duc, 1878), ✠. A été ingénieur en chef de la Sta Electra del Besaya, à Santander (Esp.). Est actuellement ingénieur-conseil du Bureau technique de constructions à Lyon ; administrateur de la Sté d'électricité de la vallée du Rhône, 28, quai de la Guillotière, Lyon. ✆ Vaudrey 13-46.

m **MANGIN Albert** (1875). A été directeur de l'Usine électrique de Chigny, par Marly (Aisne). Est actuellement ingénieur chef des services électriques du Cambrésis, à la Cie générale pour l'éclairage et le chauffage par le gaz, à Caudry (Nord). ✆ 147.

MERLE Marie (1877).

† *MURAT Georges (Thizy, 1876 — † Lyon, 1904). Etait ingénieur civil à Lyon et secrétaire de la Sté des Forces motrices de l'Ain.*

m **PALANCHON Paul** (1879). A été directeur de la Cie du Gaz de Bourg (Ain). Est actuellement chef des service du gaz à la Sté An. d'éclairage par le gaz de Clermont-Ferrand (Puy-de-Dôme).

m **PAPILLARD Henri** (Arbois, 1875), ingénieur des Hts-Fourneaux à la Cie des Hts-Fourneaux et Fonderies de Givors (Rhône). E'abl. Prénat. Domicile : 12, quai Robichon-Malgontier, à Givors.

m **PENEL Michel** (1874), 70, boulevard Auguste-Blanqui, Paris (XIIIe).

m **PERRET Edmond** (Mâcon, 1877). A été dessinateur chez M. E. Variot (ingénieur-architecte), à Lyon. Est actuellement directeur des Tissages mécaniques G.-L. Permezel et Cie, à Voiron (Isère). ✆ 0-06.

m **PONNELLE Léon** (Chalon-s.Saône, 1879), licencié ès-sciences. A été dessinateur, dessinateur ppal, sous-chef dessinateur, chef de bureau et inspecteur à la Cie P.-L.-M., service de la voie. Est actuellement ingénieur-adjoint du 4e arr. du service de la voie à ladite Cie à Lyon. Domicile : 6, rue Mazard, Lyon. ✆ 26-80.

m **PRIEZ Joseph** (Moirans, 1877), ✠. A été conducteur de travaux à la Cie P.-L.-M., service de la construction, à La Couronne (B.-d.-Rh.), et sous-chef de section à Pont-de-Labeaume (Ardèche). Est actuellement au même titre à Marseille (B.-d.-Rh.). Domicile : 59, rue Plumier, Marseille.

m **PUYMEGE Paul** (Oran, 1872). A été directeur du service de l'éclairage de la ville de Perregaud (Algérie) ; conducteur de travaux aux tramways électriques d'Oran et à la Cie de l'Ouest-Algérien, chef de section à la Cie du tramway d'Oran à Hammam-Hadjar. Est actuellement architecte, 9, rue de Coulmiers, Oran (Algérie).

m **SUCHET Auguste** (St-Fons, 1880), ingénieur aux Mines de fer de la Mouière, à Piennes (M.-et-M.). ✆ 2.

m **TALON Maxime** (St-Marcel-les-Valence, 1877). A été préparateur à l'E.C.L., Est actuellement fondateur et administrateur de la Sté « Le Matériel céramique et agglomérés (fonderies et ateliers de constructions mécaniques, spécialité de matériel pour tuileries, briqueteries, agglomérés en chaux et ciment), 19, rue Seguin, à Roanne (Loire). ✆ 2-71. — *Voir annonce, page XXXVII.*

http://histoire.ec-lyon.fr
http://bibli.ec-lyon.fr
http://www.centraliens-lyon.net

Ecole Centrale de Lyon
Bibliothèque Michel Serres
Association des Centraliens de Lyon

PROMOTION DE 1899

AUDRAS Louis (1880).

BEAUFOL Victor (1878).

m **BERGEON Auguste** (Aix-en-Provence, 1877). A été ingénieur des Cies de Gaz d'Aix-en-Provence, d'Angoulême et de Marseille. Est actuellement directeur de l'Usine à Gaz de Menton (Alp.-Mmes) (Sté Genevoise de l'Industrie du Gaz). ✙ 1-51. Domicile : à l'Usine du Cap-Martin, Roquebrune.

† *BROUSTASSOUX Antonin (Marcillac-la-Croisille, 1880 — † Vienne, 1914). Etait associé de la Maison F. Trainard et A. Broustassoux, à Vienne (Isère). (Chaudières à vapeur, chaudronnerie, charpentes métalliques, appareils à teindre par circulation).*

m **CHAVANNE Louis** (1879), ingénieur-constructeur, rue Jeanne-d'Arc, à St-Chamond (Loire), et 56, rue Lafayette, Paris (IXe).

† *CHAZARD Victor (1880, † Lyon, 1923). Etait fabricant de tulles et dentelles, à Lyon.*

DAULAUS Octave (1875). A été ingénieur à Vincennes (Seine).

m **GAILLARD Jules** (Lyon, 1883), ✠. A été dessinateur Maison Broyet, Chappard et Cie (chaudronnerie), à St-Etienne. Est actuellement ingénieur-constructeur, associé de la Maison M. Gelas et J. Gaillard (installations de chauffage), 68, cours Lafayette, Lyon. ✙ Vaudrey 14-32. Domicile : 185, avenue de Saxe, Lyon. — *Voir annonce, page LXIII.*

M **GAMBERT Emile** (Tain, 1877). A été ingénieur à la Manufacture de draperie Pierre Vincent, à Vienne (Isère). Est actuellement représentant des Forges de Franche-Comté et de la Sté « Le Lidium français » (liège aggloméré). Domicile : à Charly (Rhône).

m **GUILLOT Jules** (Montmorency, 1879), licencié ès-sciences. A été dessinateur et conducteur de la voie à la Cie P.-L.-M. ; ingénieur, chef de service à l'entreprise du Port de Nemours (Algérie). Est actuellement négociant en céramique et verrerie, 25, rue de l'Hôtel-de-Ville, Lyon. — *Voir annonce, page XIX.*

m **HERAUD Antoine** (Lyon, 1880). A été conseiller de l'A. ; ingénieur de la Maison T. Robatel, J. Buffaud et Cie, à Lyon. Est actuellement ingénieur à la Sté chimique des Usines du Rhône, à St-Fons (Rhône). ✙ Barre 13-56. Domicile : 54, cours Morand, Lyon.

† *JAUBERT Eugène (Gap, 1878 — † Lyon, 1914). Fut dessinateur à la Cie P.-L.-M.; commis des travaux publics de l'Indo-Chine; ingénieur au service technique et du contentieux, au « Journal du Bâtiment et des Travaux publics », à Villeurbanne (Rhône). Etait ingénieur civil, à Lyon.*

† *JUNG Ferdinand.*

m **LACROIX Louis** (Lyon, 1876). Associé de la Maison Poncet, Lacroix et Cie (appareillage électrique « Sauria » pour le chauffage et l'éclairage, entreprise d'installations électriques). Bureaux : 31, rue de l'Hôtel-de-Ville, ✙ Barre 7-81. Atelier de construction, 2, montée de Choulans. Domicile : 11, rue de Jarente, Lyon. — *Voir annonce, page LXI.*

http://histoire.ec-lyon.fr
http://bibli.ec-lyon.fr
http://www.centraliens-lyon.net

Ecole Centrale de Lyon
Bibliothèque Michel Serres
Association des Centraliens de Lyon

† *MATHIAN Albert (1879 — † La Tour-du-Pin, 1909). Etait entrepreneur de travaux publics à La Tour-du-Pin (Isère).*

† *NOLOT Paul († Lyon, 1906). A été conseiller de l'A. Etait ingénieur à la Sté Lyonnaise des forces motrices du Rhône, à Lyon.*

m **OUDIN Eugène** (L'Isle-s.-le-Doubs, 1873), ingénieur, Maison Japy Frères et Cie, L'Isle-s.-le-Doubs (Doubs).

† *PETITPIERRE Maurice († Hendon, 1911). Etait élève-aviateur.*

RIGOULOT Charles (Valentigney, 1878), licencié ès-sciences. A été chef du service des essais à la Sté des « Voiturettes Lion », les Fils de Peugeot Frères, à Beaulieu. Est actuellement agent des automobiles Peugeot et Delaunay-Belleville, à Dijon, et propriétaire-directeur du Garage Darcy, 28, place Darcy, à Dijon (Côte-d'Or).

m **ROMAIN René** (Colmar, 1880). A été ingénieur à la Sté Westinghouse, au Havre, à la Sté Fse A.E.G., à Paris. Est actuellement ingénieur-électricien, représentant pour le Nord-Est de la France de la Sté des Ateliers de constructions électriques du Nord et de l'Est (Jeumont). Bureau : 11, boulevard de Scarpone, à Nancy (M.-et-M.). ☎ 16-37.

ROSSIGNOT Georges (Arc-les-Gray, 1878), industriel, fabricant de machines agricoles, à Arc-les-Gray (Hte-Saône). ☎ 97.

m **SABATIER Henri** (1879), chirurgien-dentiste, 10, rue des Jardins, à Privas (Ardèche).

m **TEYNARD Sixte** (1876). A été fondé de pouvoirs de la Minoterie Allagnon et Cie, à St-Etienne (Loire) ; administrateur de la Sté Lyonnaise du Froid industriel, à Lyon, et du Théâtre Réjane, à Paris.

m **VALDANT Eugène** (Carouge, 1878). A été conseiller de l'A. ; dessinateur et conducteur de travaux à la Cie P.-L.-M., service de la voie ; sous-inspecteur à Moulins (Allier) ; inspecteur à Nevers (Nièvre). Est actuellement sous-ingénieur à ladite Cie, service de la voie, à Nevers. ☎ 3-39. Domicile : 22 bis, rue de la Rotonde, à Nevers.

† *VERDIER Claudius (1879 — † Givors, 1916). Fut dessinateur à la Cie P.-L.-M., service de la voie, à Lyon-St-Paul. Etait greffier de la justice de paix, à Givors (Rhône).*

PROMOTION DE 1900

† *BARNIER Victor. Etait dessinateur à la maison Lhuillier, Pallez et Cie (constructeurs-mécaniciens), à Vienne (Isère).*

M **BASSET Marius** (1880), 23, cours de la Liberté, Lyon.

m **BERGÈS Pierre** (Lorp, 1881), ✪, ancien maire de Sentaraille (Ariège). A été ingénieur à la Southern Aluminium Company, à Whitney, North Carolina (E.U.A.); à la Compania Catalanda de Productos Quimicos, à Badalona (Espagne). Est actuellement directeur de la Sté Energia e Industrias Aragonesas, à Sabinanigo (province de Huesca), Espagne.

† *BOURGEY François (1881 — † 1915). Etait dessinateur à la Cie P.-L.-M., service de la voie, à Lyon.*

http://histoire.ec-lyon.fr
http://bibli.ec-lyon.fr
http://www.centraliens-lyon.net

Ecole Centrale de Lyon
Bibliothèque Michel Serres
Association des Centraliens de Lyon

M **CHAIX Léon** (Beauchastel, 1880). A été dessinateur à la Sté An. des Mécaniques Verdol, à Lyon, et contrôleur de fabrication aux Etabl. Schneider et Cie, au Creusot. Domicile : 35, rue Ballu, Paris (IXe).

m **DRONIOU René** (Guingamp, 1879), licencié ès-sciences. A été ingénieur à l'entreprise de Travaux publics F. Thévenot fils, à Eget (Htes-Pyr.) ; à la « Societad Energia e Industrias Aragonesas », à Biescas (Espagne). Est actuellement ingénieur aux Etabl. Bozon-Verduraz (pâtes alimentaires), Usine de Maisons-Alfort (Seine).

m **FRANCE-LANORD Emile** (Geneuille, 1879), ✻, ✠, ⚜ O. A., ingénieur, Maison France-Lanord et Bichaton (entrepreneurs de constructions industrielles et de travaux publics), 5, quai Isabey, à Nancy (M.-et-M.). ☎ 2-21 ; administrateur de la Cie des tramways suburbains de Nancy ; de la Sté des Anciens Etabl. Kuhn et Fleichel, de Nancy, et de plusieurs Sociétés.

† *GEOFFRAY Victor (1880). Fut dessinateur à la Cie P.-L.-M., service de la voie, à Mâcon (S.-et-L.) ; ingénieur, entreprises France-Lanord et Bichaton, à Nancy (M.-et-M.), et Rouchon-Desseauve, à Lyon. Disparu depuis le 25 septembre 1915, à l'attaque de Souchez.*

m **LEGRAND Louis** (Bône, 1876). A été ingénieur à la Manufacture de céramique de Ste-Radegonde, par Tours (I.-et-L.), et du service de la construction aux Cies des tramways électriques de St-Etienne (Loire), et de Montpellier (Hérault). Est actuellement directeur de la Cie Centrale des Tramways électriques, réseau d'Angoulême (Charente). ☎ 0-06.

m **MARECHAL Antonin** (Lons-le-Saunier, 1878). A été préparateur de physique et d'électricité à l'Ecole des Mines de St-Etienne ; ingénieur-électricien à Lons-le-Saunier (Jura). Est actuellement directeur technique des ateliers de construction générale « Carre », 139, rue Lafayette, Paris (X[e]). ☎ Nord 16-68 et 17-90.

m **MITAL Edouard** (1875). A été conseiller de l'A. Est actuellement conseiller de l'Association métallurgique du Rhône ; associé de la Maison Guy et Mital (fondeurs et manufacture de bronze), rue des Tuileries, Lyon-Vaise et cours Gambetta, Lyon-Monplaisir. ☎ 15-22 et 15-00. Domicile : 62, rue de Monchat, Lyon. ☎ 50-86.

† *MOUTERDE Louis (1879 — † tué à l'ennemi, à Flirey (M.-et-M.), 1915), ♣. Fut ingénieur à la Sté des Forces motrices du Rhône, à Lyon. Etait soldat au 157e rég. d'infanterie.*

† *RACINE Joseph (Dambelin, 1879), ✠, licencié ès-sciences. Fut professeur à l'Ecole pratique d'industrie de Montbéliard (Doubs) et chef des travaux électriques des écoles pratiques d'industrie à l'Ecole [se d'ingénieurs de Beyrouth (Syrie). Disparu au combat de Fleury, en novembre 1916. Etait sous-lieutenant du génie.*

m **REY Camille** (Serrières-de-Briord, 1880). A été dessinateur et conducteur de travaux à la Cie P.-L.-M., service de la voie, au Puy (Hte-Loire), et inspecteur de la voie, à Miramas (B.-d.-Rh.). Est actuellement chef de section ppal de la voie, 6e arr., à Marseille (B.-d.-Rh.). ☎ 54-79. Domicile : 1, chemin des Châtes-Lavie, Marseille.

m **RICARD Gaston** (1877), rue d'Arzew, à Oran (Algérie).

http://histoire.ec-lyon.fr
http://bibli.ec-lyon.fr
http://www.centraliens-lyon.net

Ecole Centrale de Lyon
Bibliothèque Michel Serres
Association des Centraliens de Lyon

M **TISSOT-DUPONT Benoit** (Saint-Ferréol, 1879). A été dessinateur à la Maison Tissot-Dupont (constructions électriques), à Lyon ; ingénieur en chef de la Municipalité Française à Shanghaï (Chine). Est actuellement ingénieur civil, 561, route Lafayette, Shanghaï (Chine).

m **TRANCHANT Maurice** (Lyon, 1882). A été conseiller de l'A. ; ingénieur des Maisons Clerc-Renaud à Lyon, Diederichs à Bourgoin, Monnet à Lyon, et aux Aciéries du Rhône, à Lyon. Est actuellement ingénieur à la Sté de constructions mécaniques, 15, quai des Brotteaux, Lyon. ✙ Vaudrey, 27-12. Domicile : 174, grande rue de Monplaisir, Lyon.

PROMOTION DE 1901

m **AMBLARD Edouard** (Lyon, 1881). A été dessinateur aux Aciéries de la Marine à St-Chamond (Loire) ; aux Etabl. de La Buire à Lyon ; chef de service à la Sté Lyonnaise d'aviation. Est actuellement ingénieur-contrôleur à l'Office de Reconstitution industrielle, 10, rue de la Source, à Nancy (M.-et-M.). Domicile : Hôtel de Strasbourg, place St-Jean, Nancy.

m **BAUDOIN Aimé** (1881), ✠, négociant en huiles et graisses pour l'industrie, 7, rue Voltaire, St-Claude (Jura). ✙ 1-04. Usine à Lyon, 94, rue Victor-Lagrange.

M **BETHENOD Joseph-F.-J.** (Lyon, 1883), ✳. A été secrétaire de la rédaction de « La Lumière Electrique ». Est actuellement ingénieur-conseil de la Sté Française radioélectrique, 79, boulevard Haussmann, Paris (VIIIe), et de la Sté Alsacienne de constructions mécaniques de Belfort ; administrateur de diverses sociétés. Domicile : 15, rue Michel-Ange, Paris (XVIe). ✙ Auteuil 09-22.

† *BLECH Charles (Bitschwiller, 1881, — † blessé mortellement à l'ennemi à Ste-Barbe, décédé à Baccarat, 1914), ✠. Fut associé de la Maison B. Poltecher et Cie (fabricants de couverts et étrilles), et délégué du Touring Club de France, à Bussang (Vosges). Etait lieutenant de réserve au 158e rég. d'inf.*

m **BLETON Pierre** (Mâcon, 1882). A été conseiller de l'A. ; directeur des ateliers Lorraine-Dietrich (automobiles), à Argenteuil (S.-et-O.) ; directeur technique de la Sté « Les Ateliers de Sedan » (matériel textile), à Paris. Est actuellement directeur technique des Etabl. Ballot (automobiles), 39, boulevard Brune, Paris (XIVe). Domicile : 6, rue Jasmin, Paris (XVIe).

m **BONVALLET Edouard** (Redon, 1876), chef de section (voie et travaux) à la Cie des Chemins de fer de ceinture de Paris, 1, rue Floriau. Domicile : 11, rue Meynadier, Paris (XIXe). ✙ Roquette 21-57.

BORDELLET Antoine, électricien, 17, rue Gambetta, à Tarare (Rhône).

m **BOUTEILLE Joseph** (Lyon, 1882). A été ingénieur à la Sté Nil Melior (magnétos, carburateurs), à Paris. Est actuellement ingénieur-conseil, 3, rue Leconte-de-Lisle, Paris (XVIe).

http://histoire.ec-lyon.fr
http://bibli.ec-lyon.fr
http://www.centraliens-lyon.net

Ecole Centrale de Lyon
Bibliothèque Michel Serres
Association des Centraliens de Lyon

BUSSIERE Marcel (Bourganeuf, 1878), licencié ès-sciences. A été ingénieur chez M. Gaillard, constructeur, à Paris, et ingénieur, chef des ateliers de la Sté Oxydrique française » (postes complets de soudure et de découpage, soudure autogène), à Malakoff (Seine). Domicile : 20, rue de la Prairie, à Champigny-s.-Marne (Seine).

m **CHABERT Max** (1880), ingénieur E.S.E. ; chef du service de l'hydraulique à la Direction générale des Travaux publics, à Rabat (Maroc).

m **DUCROISET Georges** (Grenoble, 1881). A été chef de service à l'entreprise de travaux publics Fougerolles Frères, à Paris. Est actuellement ingénieur à la Sté « Travaux hydrauliques et Entreprises générales », 55, rue de Châteaudun, Paris. ✙ Trudaine 40-51. Domicile : 39, rue St-Placide, Paris (VIe).

EENBERG Knut (Christiania, 1879). A été ingénieur aux chantiers navals de Tonning (Allemagne) ; fondeur d'alliages métalliques à St-Etienne (Loire). Est actuellement directeur-adjoint des Etabl. métallurgiques Eenberg, à Vénissieux (Rhône). Domicile : 4, rue Hugues-Guérin, à Lyon-Monplaisir-la-Plaine.

M **FERRIER Paul** (Grenoble, 1881), licencié ès-sciences, diplômé de l'Ecole supérieure d'électricité de Paris. A été conseiller de l'A. ; ingénieur à la Sté de la Romanche et à la Sté pyrénéenne, à Toulouse. Est actuellement constructeur en ciment armé, 29, rue Lemercier, Paris (XVIIe). Domicile : 9, rue Pasteur, à Levallois-Perret (Seine). — *Voir annonce, couverture page II.*

GUINAND Jean (Ste-Foy-l.-Lyon, 1880), licencié ès-sciences physiques. A été dessinateur aux Chantiers de la Buire, à Lyon. Est actuellement directeur technique chez MM. N.-J. Dumond et Cie (vieux métaux), 53, chemin de Gerland, Lyon. ✙ 26-21. Domicile : 40, rue Auguste-Comte, Lyon.

m **LAMURE Jean** (Lyon, 1883). A été dessinateur à la Sté nouvelle des Etabl. de l'Horme et de la Buire ; au service de la construction et de l'entretien chez MM. Coignet et Cie, à Lyon, et directeur de l'Usine de Vongy (Hte-Savoie). Est actuellement ingénieur de la Sté de produits chimiques Coignet et Cie, 236, route d'Heyrieux, Lyon.

L'HUILIER Frédéric (Vienne, 1882). A été dessinateur, puis ingénieur à la Maison L'Huillier, Pallez et Cie (construction de machines à papier), à Vienne (Isère) ; ingénieur de la Papeterie de Stains (Seine) et à la Sté chimique des Usines du Rhône, à St-Fons. Est actuellement chef d'entretien des Papeteries de Montech (T.-et-G.).

m **LUMPP Georges** (La Guiche, 1874), Maison Ch. Lumpp et Cie, ingénieurs-constructeurs, 12, rue Jouffroy, Lyon. ✙ 4-73.

m **LUNANT Jean** (Dijon, 1880). A été directeur de la Maison d'automobiles et moteurs J. Lunant, à Lyon. Est actuellement ingénieur des Etabl. Nérard et Cie, fabricants de produits chimiques, à Pierre-Bénite (Rhône). Domicile : 11, rue Laurencin, Lyon.

m **MEDER Charles** (1881). A été ingénieur de la Maison Werner (ateliers de chaudronnerie), à Belfort. Est actuellement ingénieur chez M. Drevet fils, Usine de la Chaite, à Crémieu (Isère). Domicile : 27, chemin de Montagny, Lyon. — *Voir annonce, page XXXV.*

http://histoire.ec-lyon.fr
http://bibli.ec-lyon.fr
http://www.centraliens-lyon.net

Ecole Centrale de Lyon
Bibliothèque Michel Serres
Association des Centraliens de Lyon

PERRETIERE Claude (Lyon, 1882). A été à la maison Béguin et Cl. Perretière, ingénieurs-constructeurs, Lyon, est actuellement directeur-propriétaire du Théâtre des « Capucines », 65, rue Tronchet, Lyon. Domicile : 8, rue Alfred-de-Musset, Lyon.

† *PINET Etienne (1880 — † Lyon, 1922). Etait ingénieur de la traction à la Cie des Omnibus et Tramways de Lyon.*

m **RACINE Henri** (1880), licencié ès-sciences. A été dessinateur chez MM. Bouchayer et Viallet (grosse chaudronnerie et constructions métalliques), à Grenoble, et aux Etabl. Magnard et Cie (constructions métalliques et mécaniques), à Fourchambault (Nièvre). Est actuellement chef de bureau des études à la Sté des Hts-Fourneaux et Forges de Franche-Comté, à Fraisans (Jura).

m **RAYMOND Joseph,** dentiste de la Faculté de Médecine de Paris, 75, boulevard Malesherbes, Paris. Domicile : 9, rue Jacquemont, Paris (XVIIe).

m **RONJAT Marcel** (St-Denis, 1879), licencié ès-sciences. A été ingénieur en chef de l'usine de Lyon de la Cie électro-mécanique ; directeur technique de la Sté An. « Ateliers de constructions électriques de Delle », à Villeurbanne (Rh.). Est actuellement directeur des Usines de la Cie Gle d'Electro-céramique, à Bazet (Htes-Pyrénées). ☎ Tarbes 2-91.

m **ROURE Joseph** (Bellegarde, 1881). A été inspecteur de la Cie Gle des Eaux, gérant du Service de Villefranche-s.-Saône (Rhône) ; ingénieur aux Usines Berliet, à Vénissieux (Rhône). Est actuellement ingénieur à l'Union de la Boucherie Lyonnaise, 33, avenue de l'Abattoir, Lyon. Domicile : 67, rue de l'Hôtel-de-Ville, Lyon.

m **ROUX Paul** (1880), ingénieur, Etabl. Pierre Saçoman, à St-Henry, Marseille (B.-du-Rh.). Domicile : 16, A, rue Bel-Air, Marseille.

m **SERVE-BRIQUET Jean** (Lyon, 1882). A été préparateur à l'E.C.L. ; chimiste aux Usines de « La Volta », à Moûtiers ; directeur du bureau de Nice de la Ste Fse d'Electricité A.E.G. Est actuellement expert près les Tribunaux et agent régional exclusif de différentes firmes sous la raison sociale J. Serve-Briquet et G. Claret, 38, rue Victor-Hugo, Lyon. ☎ 34-73. — *Voir annonces, page XLI et couverture, page 4.*

m **TABOULET Etienne** (Oullins, 1882), contrôleur technique ppal à la Cie P.-L.-M., service central de la voie, 20, boulevard Diderot, à Paris (XIIe). Domicile : 66, avenue du Général-Michel-Bizot, Paris (XIIe).

m **TRINCANO Paul** (Colmar, 1882), ✠. A été traceur chez M. Morane jeune, constructeur à Paris ; ingénieur aux soieries de Chardonnet; ingénieur et sous-directeur de la « Capsulerie Moderne », à Dijon. Est actuellement ingénieur de la Sté An. « Tôlerie Industrielle », 65, rue du Chemin-Vert, Paris (XIe). ☎ Roquette 02-05, Domicile : 15 *bis*, rue Alexandre-Parodi, Paris (X[e]).

m **WERKOFF Marius** (Lyon, 1883). A été dessinateur chez M. Germain, ingénieur-conseil, à Lyon. Est actuellement chef des études aux Ateliers de Sedan (matériel textile), à Paris. Domicile : 32, boulevard de l'Hôpital, Paris (V[e]).

http://histoire.ec-lyon.fr
http://bibli.ec-lyon.fr
http://www.centraliens-lyon.net

Ecole Centrale de Lyon
Bibliothèque Michel Serres
Association des Centraliens de Lyon

PROMOTION DE 1902

m **AUZET Marius** (Lyon, 1882), industriel, Maison E. Auzet et fils (laminage à froid, spécialité de dents de peignes à tisser), 15-17, rue L.-Colonel-Prévôt, Lyon. ☎ Vaudrey 17-80.

m **BONNET Jean** (Lyon, 1883), ingénieur chargé de l'entretien à la Sté chimique des Usines du Rhône, à St-Fons (Rhône). Domicile : 13, rue Gaspard-Picard, à Vénissieux (Rhône).

m **BOUVIER Claudius** (Lyon, 1883). Maison Bouvier fils aîné et Cie, fabricants de lits fer et cuivre et tout cuivre, sommiers métalliques (ne fait pas le détail), 139, grande rue de la Guillotière, Lyon. ☎ Vaudrey 14-57. Domicile : 32, route de Genas, Lyon-Montchat.

m **BUSSIERE (de la) Jean** (Louhans, 1879), ingénieur aux Etabl. Noël Dumond et Cie (vieux métaux), 53, chemin de Gerland, Lyon. ☎ 26-21. Domicile : 4, rue de Jarente, Lyon.

m **CARRIÈRE Edmond** (Collonges-au-Mont-d'Or, 1883). A été ingénieur, chef des services électriques à la Sté des Mines de la Mourière, à Piennes (M.-et-M.). Est actuellement directeur de la Sté d'énergie et éclairage « La Béthunoise », à Bruay (Pas-de-Calais), ☎ 15, et administrateur de diverses Sociétés d'électricité. Domicile : 4, rue des Tambelles, Bruay.

M **CHANE Maurice** (Fougerolles, 1882), diplômé de 1re classe de l'Ecole de filature et de tissage de Mulhouse. A été directeur gal de la Sté cotonnière de St-Etienne-du-Rouvray, à Rouen (Seine-Inférieure). Est actuellement administrateur-délégué des Etabl. Chané et Dumail, à Paris.e Domicile : 1 *bis*, rue de Siam, Paris (XVIe). ☎ Auteuil 18-46.

m **CHARMETANT Félix** (Lyon, 1881). Directeur-propriétaire du « Garage Bellecour » et agent des Automobiles Citroën, Vermorel, Georges Irat, et Mors sans soupapes, 4, place Gailleton, Lyon. ☎ Barre 58-91 (réparation d'automobiles et fournitures), ateliers de mécanique générale, 8, chemin du Vallon, à Caluire (Rhône). Domicile : 23, quai Fulchiron, Lyon.

† *CHARQUILLON Georges (1882 — † Sceaux, 1911). Etait industriel à Paris (tréfilerie, pointerie, étirage).*

CLERC Henri (Lyon, 1881), ✻, licencié ès-sciences. A été rédacteur principal et chef du contrôle des Emprunts de la Défense nationale au Ministère des Finances. Est actuellement directeur audit Ministère et à la Commission des réparations du Service français de comptabilité des traités de paix ; publiciste et auteur dramatique. Domicile : 56, rue N.-D.-de-Lorette, Paris (IXe).

m **COLEUILLE Pierre** (Ecully, 1882), ✻. A été inspecteur à la Cie du Gaz de Lyon (service électrique), et chef du bureau des études à la Cie Lyonnaise d'électrothermie. Est actuellement attaché au cabinet Serve-Briquet et Claret, 38, rue Victor-Hugo, Lyon. ☎ Barre 34-73.

m **COLLIEX Ferdinand** (Lyon, 1881). A été chef du bureau des études à la Sté de construction d'automobiles Delaunay-Belleville, à Paris, et à la Sté Nouvelle des Automobiles Gobron. Est actuellement chef du bureau de dessin aux automobiles Hotchkiss. Domicile : 76, rue de la République, à St-Denis (Seine).

http://histoire.ec-lyon.fr
http://bibli.ec-lyon.fr
http://www.centraliens-lyon.net

Ecole Centrale de Lyon
Bibliothèque Michel Serres
Association des Centraliens de Lyon

m **COLLON Maurice** (Lyon, 1884), fabricant de soieries, Maison Durand et Collon, 61, rue Créqui, Lyon. ☎ Vaudrey 22-82. Domicile : 3, rue Garibaldi, Lyon.

† *COBOLLEUR Armand (1881 — † 1916). Etait entrepreneur de travaux publics, à Combourg (Ille-et-V.).*

† *DUSSUD Antoine (1883 — † Lyon, 1908). Etait constructeur-mécanicien à Lyon.*

m **FAYOL Amédée** (Carmaux, 1876). A été ingénieur à la Manufacture de caoutchouc Torrilhon et Cie, à Clermont-Ferrand ; administrateur de l'Etabl. hydrothérapique d'Auteuil, à Paris. Est actuellement secrétaire général du Centre français de Médecine et de Chirurgie, 12, rue Boileau, Paris (XVIe). ☎ Auteuil 04-61. — *Voir annonce, page LXXVII.*

m **FELIX Victor** (Quézac, 1882). A été ingénieur aux mines de plomb et de zinc du Kef-Chambi (Tunisie), et à la Sté minière et métallurgique de Penarroya, mines de Pierrefitte-Nestalas (Htes-Pyr.) Est actuellement ingénieur, chef du service mécanique et électrique à la Cie minière et métallurgique de Caronte, aux mines d'Aïn-Barbar (Algérie).

m **FOULETIER-CAZENEUVE Eugène** (1882). A été dessinateur à la Cie Fives-Lille, ateliers de Givors (Rhône). Est actuellement ingénieur à la Sté des Fonderies de cuivre de Lyon, Mâcon et Paris, L. Seguin et Cie (anciens Etabl. Thevenin Frères), 149, cours Gambetta, Lyon. Domicile : 74, boulevard des Brotteaux, Lyon.

m **FREDIERE Louis** (Feurs, 1883). A été dessinateur à la Cie P.-L.-M., service de la voie, à St-Etienne (Loire), et conducteur de travaux à Sens, Montereau, Melun, et aux Laumes-Alésia. Est actuellement chef de section de la voie à ladite Cie, gare du Coteau (Loire).

m **GIRAUD François** (Lyon, 1883). A été directeur de l'Agence de St-Etienne, de la Maison Tollet-Drevet de Lyon (machines-outils, matériel pour entrepreneurs). Est actuellement directeur de l'Agence européenne de machines-outils, Maison Maurice Laur (spécialité de machines à meuler et à rectifier), 30, boulevard Pineau, à Levallois-Perret (Seine). ☎ Wagram 82-39.

m **GUERRIER Lucien** (Vienne, 1882). A été stagiaire à la Sté régionale d'électricité de Vienne. Est actuellement ingénieur-électricien (entreprise générale d'installations électriques et de radiotélégraphie), opérateur radiologiste à l'Hôpital de Vienne; expert près les Tribunaux, 16 *bis*, cours Wilson, Vienne (Isère). ☎ 2-20. — *Voir annonce, page LXX.*

m **GUIRAND Prosper** (1883), associé de la Maison J. Clère et P. Guirand (fers, métaux et quincaillerie), 5, rue de Besançon, Dôle (Jura). ☎ 100.

m **JACOB Jean** (1879). A été ingénieur aux Usines métallurgiques de la Fonde, à Lastours (Aude). Domicile : 90, quai Pierre-Scize, Lyon.

JOUFFRAY Jules (1882), ingénieur de la Sté An. des Etabl. J. Jouffray, E. Trompier et Cie (constructeurs-mécaniciens), à Vienne (Isère). ☎ 89.

m **LAHOUSSE Joseph** (Lyon, 1883). A été préparateur à l'E.C.L. et à la Faculté des Sciences de l'Université de Lyon. Est actuellement chef du Laboratoire de physique au laboratoire central de la Sté Chimique des Usines du Rhône, à St-Fons. ☎ 13-56 ; professeur à l'E.C.L. Domicile : Villa Montagny, à Ternay (Isère).

m **LORON Louis** (Lyon, 1883). A été chef du service électrique au Cinématographe Monopole Pathé Frères, à Lyon. Est actuellement ingénieur, chef des services d'entretien, installations nouvelles et électriques aux Etabl. Rochet-Schneider, 57-59, chemin Feuillat, Lyon. ☎ Vaudrey, 11-74. Domicile : 3, rue Bonald, Lyon.

http://histoire.ec-lyon.fr
http://bibli.ec-lyon.fr
http://www.centraliens-lyon.net

Ecole Centrale de Lyon
Bibliothèque Michel Serres
Association des Centraliens de Lyon

m **MONNET Joseph** (Lyon, 1884). A été contrôleur des ponts métalliques et dessinateur ppal à la Cie P.-L.-M., service central de la voie, à Paris. Est actuellement chef de district ppal à ladite Cie, 20, boulevard Diderot, Paris (XIIe). Domicile : 64, rue du Faubourg-St-Martin, Paris (X[e]).

m **NEYRET Joseph** (1880), ingénieur, 1, place Sathonay, Lyon.

m **PELLET Emile** (Bessèges, 1881). A été dessinateur et conducteur de travaux à la Cie des chemins de fer de l'Etat. Est actuellement chef de district à ladite Cie, à Epônes-Mézières (S.-et-O.).

M **REVOUX Francisque** (Terrenoire, 1882), ✠. A été inspecteur technique du service électrique au Cinéma-Monopole Pathé, à Lyon. Est actuellement fabricant de boulons et d'articles de carrosserie (ferrures et cuivreries), 67, rue de Bonnel, Lyon. ✠ Vaudrey 14-37. Domicile : 134, rue de Créqui, Lyon.

† *REY Alexandre (Lyon, 1883 — † tué à l'ennemi à Cirey (M.-et-M.), 1914), licencié ès-sciences. Fut archiviste de l'A.; préparateur à l'E.C.L.; ingénieur chef de la plateforme électrique à la Cie électro-mécanique, Le Bourget (Seine). Etait sergent au 159e rég. d'inf.*

† *ROCHETTE (de la) Ferdin. (1881 — † tué à l'ennemi à Lintrey, 1915), ✠, ✠. Fut ingénieur à l'Association Lyonnaise des propriétaires d'appareils à vapeur; agent général des Cies d'assurances « Nord » (incendie et vie), et « Royal-Exchange » (accidents), à Lyon. Etait sous-lieutenant au 217e rég. d'inf.*

m **TERRAIL-TARDY Edouard** (Yverdon, 1879), ✠. A été chef de section de l'Entreprise générale du Loetschberg ; entrepreneur de travaux publics à Morez ; chef de section aux Chemins de fer d'intérêt local de Saône-et-Loire, à Tournus (S.-et-L.). Est actuellement chef de section aux Ponts-et-Chaussées, à Tournus.

m **TISSOT Charles** (Annecy, 1882). A été dessinateur chez MM. Maljournal et Bourron (constructeurs-électriciens), à Lyon. Est actuellement directeur technique de la Sté An. « L'Appareillage Electro industriel » (Pétrier, Tissot et Raybaud), 210, avenue Félix-Faure, Lyon. ✠ Vaudrey 15-41 et 15-42. Domicile : 17, rue de Bonnel, Lyon. — *Voir annonce, page LVIII.*

M **VAUCHEZ Alfred** (Lyon, 1883). A été dessinateur aux Forges et Aciéries Arbel, à Douai (Nord) ; chef de service aux Usines Michelin et Cie, à Clermont-Ferrand. Est actuellement ingénieur Michelin Tire Co, à Milltown, N.J. (Etats-Unis d'Amérique).

m **VELLIEUX Henri** (1878). A été chef de district à la Cie des Chemins de fer de l'Ouest ; ingénieur à la Sté hydro-électrique de Lyon à Seyssel (Ain). Est actuellement ingénieur à la Sté des Forces motrices du Vercors ; ingénieur-conseil en installations hydroélectriques. Domicile : Châtillon-St-Jean (Drôme).

m **VIBERT Marcel** (Albigny, 1882), ✠. A été conseiller de l'A.; directeur de la filature lyonnaise de shappes J. Villard et Cie, Lyon. Est actuellement ingénieur, directeur des Usines Martouret, 18, rue Elysée-Reclus, à St-Etienne (Loire). ✠ 1 à Terrenoire et 19, à Monistrol. Domicile : 14, avenue Denfert-Rochereau, St-Etienne.

http://histoire.ec-lyon.fr
http://bibli.ec-lyon.fr
http://www.centraliens-lyon.net

Ecole Centrale de Lyon
Bibliothèque Michel Serres
Association des Centraliens de Lyon

PROMOTION DE 1903

m **AVOCAT Victor** (1882), 8, rue du Colonel-Renard, Paris (XVII°).

M **CLARET Gabriel** (Lyon, 1882). A été ingénieur Maison Ch. Hostein et Cie (constructions métalliques), à Lyon; fondeur en cuivre et bronze, à Villeurbanne (Rhône). Est actuellement ingénieur-représentant, cabinet J. Serve-Briquet et G. Claret, 38, rue Victor-Hugo, Lyon. ☎ 31-73. Domicile : 39, cours de la Liberté, Lyon. — *Voir annonces, page XLI et couverture, page 4.*

DELFAU Louis (1882). A été chimiste aux Usines des produits chimiques d'Aix (Bouches-du-Rhône).

m **DELIERE Firmin** (Vals-les-Bains, 1833). A été fabricant de papiers à cigarettes, velins et vergés, mousselines et pelures, pour fabrication du celluloïd, à Sisteron (Basses-Alpes). Est actuellement ingénieur, moulinage de soie et fabrique de cartons, Villa des Lierres, Granges-les-Valence (Drôme).

† *DEPASSIO Félix (Lyon, 1884 — † tué à l'ennemi à Plaine (Als.), 1914),* ⚷, ✠. *A été conseiller de l'A.; ingénieur des fonderies de Baudin (Jura); directeur-délégué de la Sté An. des Papeteries de Leysse, à Leysse-St-Alban; adjoint au maire de St-Alban.*

DORIE (de la) **Louis, de LARRÉ** (Angoulême, 1878). A été attaché au service de la construction des machines aux ateliers de Penhoët (Loire-Inférieure) et à la Cie du Gaz de Lyon. Est actuellement ingénieur divisionnaire à la Sté d'éclairage, chauffage et force motrice, à Paris. ☎ 138-16. Domicile : 75, avenue de Neuilly, à Neuilly-s.-Seine (Seine).

m **FERROUX Victor** (1881). A été chef de service à l'entreprise de travaux publics Fayole et Pascal, à Seyssel (Ain) ; directeur des Fonderies et Aciéries électriques, à Aiguebelle (Savoie). Est actuellement architecte-métreur, à Aiguebelle.

m **FRANCILLON Adolphe** (Lyon, 1884). A été dessinateur à la Sté de construction d'automobiles Berliet, à Lyon. Est actuellement expert-comptable, La Plassonière, Collonges-au-Mont-d'Or (Rhône). ☎ S.

† *GERVAIS Claudius (1885 — † Givors, 1921). Etait constructeur de matériel agricole et fabricant d'engrais chimiques, à Givors (Rhône).*

† *HALLET Maurice (1882 — † Paris, 1922). Fut ingénieur aux Fonderies de La Villette, à Paris ; aux mines du Rio Corumber, à La Palma (Espagne), et de Bong-Miù (Annam) ; à la Cie du chemin de fer de Dakar à St-Louis, à Dakar (Sénégal) ; à la Cie Occidentale de Madagascar, à Maevatanana. Etait ingénieur chez M. Blanchet (constructions industrielles), à Paris.*

JOUFFRAY Antoine (Vienne, 1883). A été directeur de la Sté Franco-Suisse « La Renaissance » (commerce en gros de vieux chiffons, métaux et peaux de lapins), à Saligny, près Genève (Suisse). Est actuellement négociant à Genève, 14, rue de Lyon. ☎ 65-07 (matériel Decauville et de chemins de fer) et administrateur de diverses Sociétés.

m **LALLEMAND Léon** (La Tronche, 1883). A été chef de laboratoire dans plusieurs usines sidérurgiques et électrométallurgiques. Est actuellement ingénieur à la Cie Fse du Zinc, à Berre (B.-d.-Rh.).

http://histoire.ec-lyon.fr
http://bibli.ec-lyon.fr
http://www.centraliens-lyon.net

Ecole Centrale de Lyon
Bibliothèque Michel Serres
Association des Centraliens de Lyon

m **LOUIS Claudius** (Lyon, 1884). A été ingénieur de la Sté Lyonnaise des Forces Motrices du Rhône, à Lyon. Est actuellement directeur de la Manufacture de Mirciterie Vve H. Dumaine, 57, rue Béchevelin, Lyon. ☎ Vaudrey 12-39. — *Voir annonce, page LXIV.*

† *MANGONNET Jean-Baptiste* († *Paris, 1906*).

m **MEUGNIOT André** (1882), ingénieur, à Arc-les-Gray (Hte-Saône).

m **MEUGNIOT Jean** (Arc-les-Gray, 1882), gérant de la Sté J. et A. Meugniot et Laclémandière (constructions mécaniques et aéronautiques, hélice « Correct ») et de la Sté Jean Meugniot et Cie (exploitations forestières et scieries), rue du Souvenir, à Arc-les-Gray (Hte-Saône). ☎ Gray 1-35.

m **MEYER Joannès** (Lyon, 1882). A été chef de bureau d'études d'usinage et d'atelier aux Automobiles Berliet, à Lyon ; chef de sous-secteur adjoint à l'Office de reconstitution industrielle, à Nancy (M.-et-M.). Est actuellement chef du service des constructions aux Mines de Potasse de Suria S.A., province de Barcelone (Espagne).

M **MORAND Xavier** (Lyon, 1883). A été dessinateur aux Etab. Luc Court et Cie, à Lyon; agent et directeur en France pour des maisons d'automobiles établies à l'étranger; fondateur d'une filiale de la Maison Renault, à Bordeaux. Est actuellement directeur commercial aux Automobiles Renault. Domicile : 24, avenue Pierre-1er-de-Serbie, Paris (XVIe). ☎ Passy 20-77.

m **PETROD Joanny** (Nantua, 1881), **conseiller.** A été dessinateur à la Cie P.-L.-M. Est actuellement régisseur de l'Usine à gaz de Perrache, Cie du Gaz de Lyon. Domicile : 28, quai Rambaud, Lyon.

m **PITRAS Claude** (Barbentane, 1882), licencié ès-sciences. A été chargé du laboratoire d'électricité à la Cie du gaz de Clermont-Ferrand ; facteur de 1re classe, puis sous-chef de gare à la Cie P.-L.-M., à Valence, et chef de gare à l'Isle-s.-Sorgue (Vaucluse). Est actuellement chef de gare au Creusot (S.-L.)

m **PORRAZ Louis** (Chambéry, 1884), ♁, ✠. A été dessinateur chez MM. Neyret-Brenier, constructeurs-mécaniciens, à Grenoble. Est actuellement constructeur d'appareils de chauffage et de cuisine, chauffage central, ancienne Maison Ruffier, 6, rue Ste-Barbe et 3, rue Paul-Bert, à Chambéry (Savoie). ☎ 1-89. Domicile : 27, rue J.-P.-Veyrat, à Chambéry.

m **ROCOFFORT Louis** (1881). A été directeur de la Station électrique de Chamonix (Hte-Savoie). Est actuellement ingénieur à la Cie du Gaz de Lyon, 3, quai des Célestins, Lyon. Domicile : 1, chemin des Cottages, Caluire (Rhône).

† *RONY Paul (Montbrison, 1879 — † St-Etienne, 1921). Fut dessinateur chez MM. Giraud-Sauron et Cie (constructeurs-électriciens), à Grenoble, et ingénieur à la Sté Grenobloise de Force et Lumière, à Annonay (Ardèche). Etait directeur de la Sté d'électricité du Ht-Forez, à St-Bonnet-le-Château (Loire).*

† *RUFFIER Paul (Grenoble, 1882 — † blessé mortellement dans la Somme, décédé à Dieppe, 1914), licencié ès-sciences. Fut constructeur d'appareils de chauffage, à Grenoble (Isère). Etait soldat au 140e rég. d'inf.*

m **TAINTURIER Etienne** (Lyon, 1883). A été ingénieur-électricien à la Sté An. Westinghouse, au Havre (Seine-Inf.). Est actuellement ingénieur électricien à la Sté Alsacienne de constructions mécaniques de Belfort. Domicile : 5, rue du Magasin, Belfort (Ht-Rhin).

http://histoire.ec-lyon.fr
http://bibli.ec-lyon.fr
http://www.centraliens-lyon.net

Ecole Centrale de Lyon
Bibliothèque Michel Serres
Association des Centraliens de Lyon

m **THIVOLET Philidor** (1883), licencié ès-sciences, associé de la Maison Mottet et Thivolet, Manufacture de tôlerie industrielle et d'appareils de chauffage, 39, rue Pasteur, Lyon. ✠ Vaudrey 25-31. Domicile : 39, rue de Marseille, Lyon. — *Voir annonce, page LXIII.*

† *TREGUER Ernest (Besançon, 1882 — † Lyon, 1918), licencié ès-sciences physiques. Fut dessinateur, puis ingénieur à la Cie des Omnibus et Tramways de Lyon (service des canalisations électriques).*

M **VENOT Ernest** (Lille, 1877), régisseur de l'Usine à gaz de Villeurbanne (Rh.), (Cie du Gaz de Lyon). ✠ 40.

4e Année

m **BELLET Henri** (Promotion de 1896).

m **CHASTEL Arnould** (Lyon, 1879), administrateur-délégué de la Sté des produits chimiques Coignet et Cie, Lyon. Domicile : 172, avenue de Saxe, Lyon. ✠ Vaudrey 9-10.

m **LORON Louis** (Promotion de 1902).

† *REY Alexandre* (Promotion de 1902).

PROMOTION DE 1904

BAUDET Cyprien (1879), licencié ès-sciences. A été sous-chef de gare à la Cie P.-L.-M., à Marseille-St-Charles (B.-d.-Rh.). Est actuellement chef de gare à ladite Cie, à Nice (Alpes-Mmes).

m **BERRY Jean** (Givors, 1884). A été dessinateur à la Cie P.-L.-M., service de la voie, à St-Etienne (Loire). Est actuellement chef de district ppal de travaux à ladite Cie. Domicile : 62, boulevard Jules-Janin, à St-Etienne.

m **BESSIERE Etienne** (Cette, 1884), ✠. A été chef du service des travaux à la Cie des produits chimiques de St-Gobain, Chauny et Cirey, soudière de Chauny (Aisne) ; fabricant de carrelages mosaïques, à Cette (Hérault). Est actuellement propriétaire-viticulteur à Servian (Hérault). Domicile : Grand Chemin, à Servian.

m **BODOY André** (St-Etienne, 1882), ingénieur de la Maison A. et C. Guitton (électricité, chauffage central, expertises, représentations industrielles), 24, rue de la Bourse, St-Etienne. ✠ 0-95. Domicile : 24, rue Michel-Rondet, St-Etienne (Loire).

m **BOISSONNET Etienne** (Lyon, 1884). A été chef des études à la Sté nouvelle des Etabl. Horme et Buire, au Pouzin (Ardèche) ; ingénieur à la Sté des Automobiles Berliet, à Vénissieux (Rhône). Est actuellement attaché à l'Office de Reconstitution industrielle, sous-secteur de Longwy, Usine de Saintignin, à Longwy (M.-et-M.).

BOUQUET Louis (1886). A été dessinateur à la Cie P.-L.-M., à Lyon. Est actuellement conducteur de la voie à ladite Cie. Domicile : place du Couvent, Fréjus (Var).

http://histoire.ec-lyon.fr
http://bibli.ec-lyon.fr
http://www.centraliens-lyon.net

Ecole Centrale de Lyon
Bibliothèque Michel Serres
Association des Centraliens de Lyon

M **BRISSAUD Jean** (Chambéry, 1882), ✠, licencié ès-sciences. Ingénieur-directeur de la Sté des Forces motrices de l'Agout (production et distribution d'énergie électrique), 17, rue Sébastopol, Béziers (Hérault). ☎ 0-10; administrateur de la Sté des Basaltes de l'Hérault et de la Sté des Wagons-foudres alsaciens. Domicile : 20, rue Paul-Riquet, Béziers. ☎ 3-84. — *Voir annonce, page LXV.*

CHRISTIN Marcel (Andance, 1883), licencié ès-sciences, ingénieur, Usines Berliet. Domicile : 1, rue des Vieux-Fossés, Orange (Vaucluse).

m **COMBETTE Elie** (1881). A été ingénieur-électricien à la Cie des Mines de Blanzy, à Monceau-les-Mines (S.-et-L.). Est actuellement ingénieur, chef du Service électrique aux Forges de Gueugnon ; administrateur délégué de la Sté d'énergie électrique de Gueugnon ; administrateur de la Sté Saône-et-Marne. Domicile : Gueugnon (S.-et-L.).

m **COMERSON Henri** (Besançon, 1881), ✠. A été dessinateur aux ateliers de construction Diederichs (tissage et machines pour tissage), à Bourgoin (Isère) ; directeur des Etabl. Lachat (pompes, porteurs), à Lyon. Est actuellement attaché au service des travaux de la reconstitution, 3, rue de la Vieille-Poste, Colmar (Ht-Rhin).

m **COQUARD Albert** (Ebreuil, 1882). A été conducteur de travaux à la Cie P.-L.-M., service de la voie, à Paris. Est actuellement chef de district de 1re classe à ladite Cie, 20, boulevard Diderot, à Paris (XIIe). Domicile : 9, avenue de Fontenay, à Fontenay-s.-Bois (Seine). ☎ 1-95.

m **DALLIERE Fernand** (St-Etienne, 1884). A été dessinateur à la Cie P.-L.-M., service de la voie, à Lyon ; conducteur de travaux à ladite Cie, à Lyon-Croix-Rousse et à Villefranche-s.-Saône. Est actuellement sous-inspecteur de la voie à St-Germain-au-Mont-d'Or (Rhône).

DUMONT-FILLON Charles (1881), chef de district à la Cie des chemins de fer de l'Etat, à Bréval (Seine-et-Oise).

m **DUVILLARD Joseph** (Lyon, 1885). A été dessinateur aux Etabl. Mieusset (automobiles), à Lyon ; directeur de la Sté Les Carburateurs Lacharnay, à Lyon. Est actuellement attaché à la Sté des Automobiles Cottin et Desgouttes, place du Bachut, à Lyon. Domicile : 2, place de Monplaisir, Lyon.

m **FLORENCE Henri** (Lyon, 1885), ✠, ancien élève de l'école de filature et tissage de Mulhouse. Est actuellement co-associé Etabl. Paris, Bouvier et Florence (anciens Etabl. Jean Bouchayer et Paris, chaudronnerie fer et cuivre), bureau 87, cours Jean-Jaurès, Grenoble. ☎ 14-17. Domicile : rue Leroy, à La Bajatière, Grenoble (Isère).

m **FRANTZ Albert** (Mirebel, 1885). A été sous-directeur aux Tréfileries du Landy, à La Plaine-St-Denis ; ingénieur à la Sté Fse des munitions de chasse, de tir et de guerre, à Issy-les-Moulineaux (Seine). Est actuellement chef de service à la Cartoucherie française, à Survilliers (S.-et-O.). ☎ 9.

m **GIRIAT Henri** (Lyon, 1883), chef du bureau de dessin à la Cie des Omnibus et Tramways de Lyon. Est actuellement ingénieur-adjoint à ladite Cie (service de la construction), 1, quai Jules-Courmont, Lyon. ☎ 15-37. Domicile : 6, quai de la Bibliothèque, Lyon.

m **GUILLON Jean** (Châteauroux, 1882), associé de la Maison Guillon Frères, constructeurs de matériels de battage et de machines à vapeur, 16, rue de la République, Châteauroux (Indre). ☎ 1-90. Domicile : château de la Branderie, par Châteauroux. Correspondance : industriel, à Bitray, près Châteauroux.

http://histoire.ec-lyon.fr
http://bibli.ec-lyon.fr
http://www.centraliens-lyon.net

Ecole Centrale de Lyon
Bibliothèque Michel Serres
Association des Centraliens de Lyon

ISAAC Paul (Oullins, 1884). A été associé de la Maison Chabert et Cie (machines-outils américaines), à Paris; directeur de l'Office mécanique Rex, à Paris. Est actuellement ingénieur 120 bis, rue Mozart, Paris (XVIe).

m **JEAY Louis** (St-Jean-de-Bournay, 1884), Maison L. Jeay (fournitures générales pour l'électricité), 9, rue Meslay, Paris (IIIe). ☎ Archives 11-17. Domicile : 54, boulevard Beaumarchais, Paris (IXe).

m **JOUBERT Edmond** (Paris, 1884), **Conseiller.** A été dessinateur et employé ppal à la Cie P.-L.-M., service central de la voie, à Paris. Est actuellement contrôleur de fabrication à ladite Cie, service central de la voie, 101, cours Charlemagne, Lyon.

m **MANTE Jules** (1884), ✠. A été secrétaire d'inspection ; sous-chef de gare, despatcher et contrôleur de l'exploitation de la Cie des Chemins de fer du Nord. Est actuellement inspecteur du mouvement au Service central de l'exploitation à ladite Cie. Domicile : 6, rue Lapeyrère, Paris (XVIIIe).

† *MELEY Louis (St-Etienne, 1881 — † tué à l'ennemi, 1917). Fut associé de la Maison Meley, Mulsant et Cie, ingénieurs-constructeurs de travaux en béton armé, à Alger. Etait sous-lieutenant au 2e rég. de tirailleurs.*

† *MERLINO Paul (1882 — † Villefranche-s.-Saône, 1916). Etait ingénieur chez M. Prost, fabricant de produits réfractaires et céramiques, Givors (Rhône).*

M **MONTLOVIER (de) Lionel** (St-Thomas-en-Royans, 1880). A été directeur du Domaine des Beni-Amar (Maroc) ; ingénieur à la Sté Horme et Buire, au Pouzin (Ardèche). Est actuellement administrateur-délégué de la Sté An. Toitures et Revêtements, 2, boulevard Longchamp, Marseille. ☎ 57-78. Domicile : 83, rue St-Jacques, Marseille.

m **NICKLY Philippe** (La Roche-Taillée, 1880). A été dessinateur à la Cie P.-L.-M., service de la voie, à Lyon. Est actuellement conducteur, chef de bureau de section à ladite Cie, 41, quai Perrache, Lyon. ☎ 10-18. Domicile : 11, boulevard de la Croix-Rousse, Lyon.

m **PARRENT Albert** (Belfort, 1884), licencié ès-sciences, ancien élève de l'Ecole de filature et tissage de Mulhouse ; a été ingénieur aux Tissages Koechlin, à Audincourt et à la Filature de shappe lyonnaise. Est actuellement directeur technique des Filatures de la Sté cotonnière de l'Est, à Vincey (Vosges). ☎ 1, à Portieux.

† *PERRIER Léon (1884 — † St-Etienne, 1906). Etait dessinateur au bureau des études de la Manufacture française d'armes et de cycles, à St-Etienne (Loire).*

PORTEAUX Etienne (Chalon-s.-Saône, 1883), licencié ès-sciences. A été conseiller de l'A. ; ingénieur à l'usine électrique de la Cie du Gaz du Puy (Hte-Loire) ; ingénieur au Groupe gazier Th. Vautier, à Lyon. *Disparu le 12 décembre 1914, à Secheprey, près St-Mihiel.*

m **POUCHIN Auguste** (Lyon, 1883), ✠. A été dessinateur chez M. J. Weitz (petit matériel de chemin de fer), à Lyon ; chef de l'atelier de menuiserie aux chantiers de la Buire, à Lyon. Est actuellement ingénieur, directeur de la succursale Nord-Africaine des Etabl. Luc Court et Cie (matériel électrique et automobiles), 2, rue Berthezène, Alger (Algérie).

m **RONY Xavier** (1880), **entrepreneur de travaux publics et bâtiments, études et travaux en ciment armé, 5, rue du Contrôle-Civil, à Tunis (Tunisie). ☎ 7-89.**

m **VOLLOT Antoine** (Alger, 1885). A été conducteur de travaux à la Cie P.-L.-M., service de la voie, à Affreville (Dép. d'Alger). Est actuellement chef de district de 1re classe, service de la voie à ladite Cie, à Oran (Algérie).

http://histoire.ec-lyon.fr
http://bibli.ec-lyon.fr
http://www.centraliens-lyon.net

Ecole Centrale de Lyon
Bibliothèque Michel Serres
Association des Centraliens de Lyon

4e Année

m **DRONIOU René** (Promotion de 1900).

m **LOUIS Claudius** (Promotion de 1903).

m **THIVOLET Philidor** (Promotion de 1903).

PROMOTION DE 1905

M **ABAL Jean** (1884), ingénieur, Mercédès, 1051, Montévideo (Uruguay).

m **ALLIOD Eugène** (Lyon, 1884). A été ingénieur à la Sté Alioth et à la Cie du Gaz de Lyon (service électrique), à Lyon. Est actuellement associé de la Maison Alliod et Vignal (matériel électrique, réparations, bobinages, outils à découper, pièces découpées et emboutics), 14, rue des Lilas, Lyon-Monplaisir. ✙ Vaudrey 4-82. Domicile : 2, passage St-Charles, Lyon.

† *BERNARD Eugène (Grenoble, 1882 — † mort pour la France, Lyon, 1921). Fut directeur de la Cie des bateaux à vapeur du lac d'Annecy, à Annecy (Hte-Savoie). Etait directeur de la Cie Lyonnaise de Navigation de plaisance à Lyon.*

m **BERTHIER Louis** (Lyon, 1882), ingénieur-directeur de l'Agence de Lyon de la Sté An. des Forges et Aciéries de Firminy (ateliers électriques de St-Ouen) et des Forges et Ateliers de Meudon (pompes et ventilateurs), 50, rue de l'Hôtel-de-Ville, Lyon. ✙ Barre 36-87. Domicile : 11, rue Tronchet, Lyon. ✙ Vaudrey 0-85.

m **BOLLARD Victor** (Serrières-de-Briord, 1886), ✲, ✲. A été ingénieur calculateur à la Maison Hennebique (béton armé). Est actuellement ingénieur-constructeur et ingénieur-conseil (spécialiste des constructions en béton armé), 76, Rampe Bouvreuil, Rouen (Seine-Inf.). ✙ 14-42. — *Voir annonce, couverture, page 4.*

m **BONNEL Pierre** (Lyon, 1888), ✲, ingénieur ppal de la Maison J. Paufique (entreprise générale de constructions industrielles, ciment armé, fumisterie industrielle, cheminées, chaudières, fours), 13, rue Grôlée, à Lyon. ✙ Barre 16-47. Domicile : 16, rue de Margnolles, Caluire (Rhône).

m **BUCLON Eugène** (Nivolas, 1886). A été dessinateur et chef des services d'approvisionnement des Stés d'automobiles Pilain et Cottin-Desgouttes, à Lyon. Est actuellement contrôleur technique à l'Office de la Reconstitution industrielle (6e secteur), 10, rue de la Source, Nancy (M.-et-M.). ✙ 19-96. Domicile : 9, rue Durival, Nancy (M.-et-M.).

BUTHION Hippolyte (Lyon, 1886). A été chef du service technique de la Maison Le Saché, Vervaire et Cie (machines pour apprêts, teinture, impression, blanchîment, blanchissage, chauffage), à Paris. Ingénieur Etabl. Gloppe (constructions mécaniques), à Lyon. Domicile : 77, rue de l'Abondance, Lyon.

m **CESTIER Pierre** (Lyon, 1885). A été ingénieur-directeur de l'usine de Lyon des Etabl. Cauvet-Lambert, de Marseille (fours et brûleurs à huile lourde). Est actuellement directeur technique des Etabl. Deroulinval (chauffage par combustibles liquides, pulvérulents et gazeux), 10, rue de l'Arrivée, à Paris. Domicile : 115, avenue Thiers, Lyon. ✙ Vaudrey 32-63

http://histoire.ec-lyon.fr
http://bibli.ec-lyon.fr
http://www.centraliens-lyon.net

Ecole Centrale de Lyon
Bibliothèque Michel Serres
Association des Centraliens de Lyon

m **CHAMBOUVET Aimé** (Firminy, 1884), ingénieur, entrepreneur de travaux publics, Maison L. Dalberto, Giacometti et Chambouvet (études et entreprises générales d'aménagement de chutes d'eau), *4 bis*, boulevard Gambetta, Grenoble (Isère). ✙ 15-64.

CHEVANDIER André (Grenoble, 1883). A été clerc d'avoué à Lyon et greffier intérimaire de la Justice de paix à Montceau-les-Mines (S.-et-L.). Est actuellement capacitaire en droit (législation industrielle), 345, av. de Saxe, Lyon.

M **COCKBORNE (de) Robert** (Vesoul, 1880). A été chef de section à l'entreprise Chagnaud et à la Cie des Chemins de fer du Nord. Est actuellement ingénieur, directeur régional à l'Entreprise Gle de travaux publics et d'électricité, 2, rue de la Pépinière, Paris (VIIIe). Domicile : 31, rue du Collège, Châlons-s.-Marne. ✙ 2-92.

m **CREUZET Charles** (Pont-de-Chéruy, 1886), directeur des Etabl. Gindre-Duchavany et Cie (tréfilerie et laminage), à Pont-de-Chéruy (Isère). ✙ 13. Domicile : rue Giffard, Pont-de-Chéruy.

m **DALBANNE René** (1881), ingénieur, sous-chef des Services électriques à la Sté du Gaz et de l'Electricité de Marseille, 45, boulevard du Muy, Marseille. ✙ 69-33. Domicile : 5, rue des Tonneliers, Marseille (B.-du-Rh.).

m **FRECON Etienne** (Givors, 1885). A été agent général des Etabl. Reineveld (matériel de blanchisseries, teintureries, apprêts) de Delf (Hollande). Est actuellement ingénieur technique aux ateliers de constructions mécaniques P. de Souza, à Paris (XVIIe). Domicile : 79, rue Lamark, Paris (XVIIIe).

m **GABERT Pierre** (Pélussin, 1885), Moulinage et Tissage mécaniques de soieries, à Pélussin (Loire). ✙ 4.

m **GORINCOUR Gaston** (L'Isle-s.-le-Doubs, 1884). A été ingénieur-constructeur, Maison R. Leroy et G. Gorincour (aéros-condenseurs et tous appareils de séchage), à Troyes (Aube) ; chef du service séchage, chauffage et ventilation à la Sté des Etabl. Ladreyt, à Clichy (Seine). Domicile : 224 *bis*, rue Marcadet, Paris (XVIIIe).

† *GUINAMARD François (Bessenay, 1881 — † tué à l'ennemi, à Sapigneul (Marne, 1915), ✙, ⚔, licencié ès-sciences. Fut entrepreneur de travaux publics à Pont-à-Vendin (P.-de-C.). Etait sergent au 201e rég. d'inf.*

m **GUYÉTAND Léon** (Chaux-des-Prés, 1884), ingénieur à la Sté du Gaz et de l'Electricité de Marseille (service des canalisations souterraines), 45, boulevard du Muy, Marseille (B.-d.-Rh.). Domicile : 9, rue des Clairistes, Marseille.

m **HUVET Léon** (Lyon, 1887). A été mécanicien à la Cie P.-L.-M., à Lyon (dépôt de Lyon-Mouche); chef-mécanicien à ladite Cie (2e section de traction), à Dijon (Côte-d'Or). Est actuellement sous-chef de dépôt à ladite Cie, à Lyon-Vaise. Domicile : Esplanade de la gare de Vaise, Lyon.

m **LACHAT André** (Lyon, 1887), secrétaire, ingénieur de la Cie du Gaz de Lyon (service électrique), 3, quai des Célestins, Lyon, ✙ Barre 47-12 ; professeur à l'E.C.L. et à la Sté d'enseignement professionnel du Rhône; administrateur de l'Ecole professionnelle d'horlogerie. Domicile : 268, avenue Jean-Jaurès, Lyon.

m **LAFORTE (de) François** (1884). A été commis à la Cie P.-L.-M., à Ambérieu (Ain), et chef de gare à Ambronay (Ain). Est actuellement chef de gare à ladite Cie, à Gex (Ain).

http://histoire.ec-lyon.fr
http://bibli.ec-lyon.fr
http://www.centraliens-lyon.net

Ecole Centrale de Lyon
Bibliothèque Michel Serres
Association des Centraliens de Lyon

m **LEONARD Oscar** (Lyon, 1886). A été ingénieur de l'entreprise L. Dalberto, Giacometti et Chambouvet (travaux publics), à Grenoble (Isère). Est actuellement ingénieur, chef de service à la Sté de travaux hydrauliques et entreprises gles, 2, rue de la Liberté, à Grenoble (Isère). Domicile : Menoville, par Arinthod (Jura).

m **LE SAUVAGE Henri** (1880), ingénieur, agent de la Cie Universelle du Canal maritime de Suez, Port Thewfick (Egypte).

M **LICOYS Henri** (Valence, 1884), ingénieur du Bureau Veritas, à Dunkerque (Nord) ; inspecteur de cette Société pour le district du Nord-Est ; expert près les Tribunaux. Bureau 1, place de l'Yser. Domicile : 30, rue de l'Esplanade, Dunkerque.

m **MAILLAND Paul** (St-Etienne, 1884). A été dessinateur aux Usines Cail, à Denain (Nord), et aux Etabl. Schneider et Cie, au Creusot et à Paris. Est actuellement ingénieur, Comptoir agricole français, 2, rue Sidi-Ferruch, Oran (Algérie). Domicile : 6, rue d'Igli, Oran.

m **MAILLARD Camille** (1885), ✻, ✣, architecte diplômé du Gouvernement, 21, rue Le Peletier, Paris (IXe). ☎ Louvre 32-88.

† *MAILLARD Georges (1885). Disparu le 27 août 1914. Blessé aux environs de St-Dié. Etait soigné aux ambulances de cette ville le jour où les Allemands l'occupèrent.*

m **MALTERRE Guillaume** (Lyon, 1886), ✣. A été dessinateur à la Cie nationale des radiateurs, à Dôle, et chez MM. Dérobert et Cie (charpentes métalliques), à Lyon ; ingénieur de la Maison Petit (appareils de chauffage). Est actuellement fabricant d'appareils de chauffage (Maison Ruffier), 1, rue Pasteur, Grenoble (Isère). ☎ 2-47.

m **MARC Joannès** (Lyon, 1886), ✣, **trésorier**. A été ingénieur à la Sté chimique des Usines du Rhône, et à la maison Léon Chapuis (machines-outils), à Lyon. Est actuellement ingénieur de la Maison A. Blachon (machines et outillage), 186, avenue de Saxe, Lyon. ☎ Vaudrey 15-81. Domicile : 28, cours Lafayette, Lyon. — *Voir annonce, page XXXVI.*

MICHEL Jean (Lyon, 1885). A été dessinateur au bureau des études des Etabl. Grammont, à Pont-de-Chéruy (Isère) ; ingénieur au service électrique de la Cie du Gaz, à Lyon. Est actuellement ingénieur aux Etabl. Guimet, à Fleurieu-s.-Saône (Rhône). ☎ Neuville 2, et ingénieur-conseil de sociétés industrielles. Domicile : 65, cours Vitton, Lyon.

m **MORIN René** (Mâcon, 1884). A été dessinateur à la maison de construction d'automobiles Berliet, à Lyon. Est actuellement directeur de l'Usine de Lafarge, Sté An. des Chaux et Ciments de Lafarge et du Teil, Le Teil (Ardèche). ☎ 19..

m **PÉLISSÉ Francisque** (Lyon, 1884). A été conducteur à la Voirie municipale de Lyon (service des plans et alignements) ; successeur de l'ancienne Maison Maury et Pélissé (électricité médicale et industrielle, mécanique de précision). Est actuellement administrateur délégué de la Sté Electrométallurgique du Centre, 99, rue Magenta, Villeurbanne (Rhône).

m **PUGNET Marcel** (Viverols, 1883). A été ingénieur à la Sté des bleus d'outremer Lumyère, à Villeurbanne (Rh.). Est actuellement ingénieur constructeur, associé de la Maison Turel et Puguet (cycles « Rousset ») et agent exclusif des motos Indian, Vélocette, et des Cycles de Dion-Bouton, 9, place St-Clair, Lyon. Domicile : 13, rue Vendôme, Lyon. — *Voir annonce, page XII.*

http://histoire.ec-lyon.fr
http://bibli.ec-lyon.fr
http://www.centraliens-lyon.net

Ecole Centrale de Lyon
Bibliothèque Michel Serres
Association des Centraliens de Lyon

† *RANDY-GAVANT André (Lyon, 1885 — † tué à l'ennemi à Gerbevillers (Vosges), 1914). Fut dessinateur à la Sté des automobiles Berliet, à Lyon et aux Etabl. Grammont, à Pont-de-Chéruy (Isère). Etait caporal au 222e rég. d'inf.*

m **REY Louis** (1886). A été ingénieur, associé de la Maison Rey Frères (constructions électriques et mécaniques), à Lille (Nord). Domicile : route de St-Germain, à Villevert-Neuville (Rh.).

m **RIVOLLIER Charles** (1880), fabricant de ciment, directeur des Usines de chaux et ciments du Mont-du-Chat, à Bourdeau (Savoie). ☎ Aix-les-Bains 1-08. Bourdeau, 3.

m **SEGUIN Martial** (Villeurbanne, 1885), titulaire de la médaille de sauvetage. A été ingénieur aux Stés d'Automobiles Pilain, Chambon et Berliet, à Lyon, et ingénieur aux Brasseries et Malteries de Champigneulles (M.-et-M.). Est actuellement attaché à un cabinet d'architecte, 70, rue de Boufflers, Nancy (M.-et-M.).

m **THEVENIN Gustave** (Lyon, 1885), directeur de la Cie Lyonnaise de Navigation de plaisance, 12, rue de la République, Lyon. Domicile : 31, montée Saint-Laurent, Lyon.

VINCENT Léon (Lyon, 1887). A été agent-voyer en Algérie et conducteur des Ponts-et-Chaussées, à Bastia (Corse). Est actuellement ingénieur des Travaux publics de l'Etat, service de la Navigation de la Seine (2e section), Port de La Bourdonnais, Paris (VIIe) ☎ Saxe 31-60. Domicile : 77 ter, rue Michel-Ange, Paris (XVIe).

4e Année

m **BOISSONNET Etienne** (Promotion de 1904).

m **COMBETTE Elie** (Promotion de 1904).

m **SEIGNOBOSC Albert** (Massiac, 1881), ✠, licencié ès-sciences. A été stagiaire de la Sté alsacienne de constructions mécaniques, à Belfort, et ingénieur à la Cie du Gaz de Rennes. Est actuellement ingénieur à la Cie Gle des Câbles de Lyon, 41, chemin du Pré-Gaudry, Lyon. ☎ Barre 8-69. Domicile : 20, rue Gasparin, Lyon.

PROMOTION DE 1906

m **ALLAIGRE Henri** (Le Vigan, 1885), ✠, ingénieur aux Usines Gillet et Fils (impressions sur tissus, teinture, apprêt), rue Flachet, Villeurbanne (Rh.). ☎ Barre 14-06 et 14-41. Domicile : 61, rue Pierre-Corneille, Lyon.

ANDREUX Gaston (Vesoul, 1885). A été associé de la Sté de construction du carburateur J. B. A. (Solex). Domicile : 12, boul. de Brou, à Bourg (Ain).

m **ASTIER Albert** (Bourg-St-Andéol, 1883). A été dessinateur à la Cie industrielle des alcools ; adjoint au conducteur des Ponts et Chaussées, à Bourg-St-Andéol (Ardèche) ; dessinateur aux Etabl. Schneider et Cie, Le Creusot (S.-et-L.) ; industriel, quai du Midi, à Bourg-St-Andéol (Ardèche).

http://histoire.ec-lyon.fr
http://bibli.ec-lyon.fr
http://www.centraliens-lyon.net

Ecole Centrale de Lyon
Bibliothèque Michel Serres
Association des Centraliens de Lyon

† *BAYLE Jean* († *1906*).

m **BEAU François** (La Grand'Combe, 1882), ✻, ✠. A été conducteur de travaux aux entreprises de travaux publics Simon, à Pont-à-Mousson (M.-et-M.), et Nidrecourt et Buerle, à Paris. Est actuellement ingénieur à l'entreprise Bollard et Cie, à Crécy-sur-Serre (Aisne).

m **BENIELLI Antoine** (1882), 5, rue de la Méditerranée, Lyon.

m **BERGER Ernest** (1883), à Chiddes (Nièvre).

m **BERTHIER Laurent** (Lyon, 1887). A été ingénieur aux Chantiers de la Buire, à Lyon et à la C.G.O., à Paris, et directeur technique des Etabl. Rhône-et-Seine, à Villefranche-s.-Saône (Rhône). Est actuellement agent pour la fourniture de tout matériel industriel et du matériel roulant pour toutes voies. Domicile : 138, avenue de Wagram, Paris (XVIIe), ☎ Wagram 28-56.

m **BICOT Pierre** (St-Genis-Laval, 1887). A été directeur de la succursale lyonnaise de la Sté de Landis et Gyr (compteurs électriques), de Zoug (Suisse). Est actuellement associé des Etabl. Bicot-Savey et Cie (manufacture de bronzes d'éclairage), 116, rue St-Georges, Lyon. ☎ 37-35. Domicile : 11, cours Gambetta, Lyon.

m **BOREL Paul** (Villeurbanne, 1884). A été ingénieur à la Cie des Mines, Fonderies et Forges d'Alais (Hts-Fourneaux et aciérie Bessemer). Est actuellement ingénieur-associé des Tanneries et Mégisseries Giraud Puîné, à Solliès-Pont (Var), et ingénieur chargé du Laboratoire d'essais physiques et chimiques de l'Arsenal de Toulon-s.-Mer. Domicile : à Solliès-Pont.

m **BRAL Claudius** (Lyon, 1887), ingénieur, chef du service des fonderie, laminage et tréfilerie aux Etabl. Grammont, à Pont-de-Chéruy. ☎ Barre 7-61. Domicile : 31, rue Godefroy, Lyon.

m **CHARPENTIER Léonce** (1880). A été ingénieur à l'entreprise Dufour (Canal du Rhône au Rhin), à Belfort. Est actuellement à la Cie des chemins de fer du Nord, service de M. Vaudequin, à Tergnier (Aisne).

m **CHEVASSU Etienne** (Moirans, 1888). A été ingénieur à l'Agence de Lyon de la Sté « L'Eclairage Electrique » de Paris et ingénieur-conseil à Lyon. Est actuellement directeur de la Station électrique de Molinges (Jura) et des Etabl. A. Chevassu et Fils (industries mécaniques du bois), à Molinges Jura), ☎ 4, et administrateur de Stés diverses. — *Voir annonce, page III.*

m **DONIN Francisque** (Lyon, 1888), ingénieur, chef des fabrications à la Sté du Carburateur Zénith, chemin Feuillat, à Lyon. ☎ 6-60. Domicile : 331, avenue Jean-Jaurès, Lyon.

m **DUVAL Adrien** (1883), négociant en aciers spéciaux, 62, avenue de la République, Paris. ☎ Roquette 35-33.

m **ESPIÉ Léon** (Grenoble, 1885). A été dessinateur chez MM. Neyret-Brenier et Cie (constructions mécaniques), à Grenoble (Isère); dessinateur à la Cie P.-L.-M., service de la voie, à Grenoble. Est actuellement associé Maison Ch. Bouvier et L. Espié (chauffage central, représentations industrielles), 59, cours Berriat, Grenoble. ☎ 17-68.

m **FABRE Marius** (Annecy, 1886), ✪, ✠, ✠, chevalier de St-Georges-de-Russie, A été fondeur-constructeur (fonte, bronze, constructions mécaniques), 4, rue Ste-Madeleine, Clermont-Ferrand (P.-de-D.). ☎ 1-31. Professeur de mécanique et de machines-outils à l'Institut industriel du Centre de la France, à Clermont-Ferrand.

http://histoire.ec-lyon.fr
http://bibli.ec-lyon.fr
http://www.centraliens-lyon.net

Ecole Centrale de Lyon
Bibliothèque Michel Serres
Association des Centraliens de Lyon

m **FERRAND Louis** (St-Etienne, 1885). A été dessinateur à la Cie des Forges et Aciéries de St-Etienne ; contrôleur technique ppal à la Cie P.-L.-M. (service du matériel et de la traction). Est actuellement sous-inspecteur des travaux extérieurs à ladite Cie et aux mêmes services, 15, rue Carnot, Nancy (M.-et-M.).

m **FLACHARD Antoine** (Oullins, 1883), Maison Gindre-Duchavany et Cie (tréfilerie, laminage, laitonnerie, matériel électrique), 18, quai de Retz, Lyon. ✙ 14-55. Domicile : 6, rue de la Camille, à Oullins (Rhône).

m **FORNAS René** (1887). A été ingénieur à la Sté lyonnaise des Forces motrices du Rhône, 6, rue de Jussieu. Est actuellement industriel, 276, rue Boileau, Lyon.

m **FRANÇOIS Aimé** (Pélussin, 1885). A été ingénieur à la Sté An. des Hts-Fourneaux, Fonderies et Forges de Franche-Comté, à Fraisans (Jnra), et aux ateliers de mécanique générale de la Maison Diederichs, à Bourgoin (Isère). Est actuellement expert de l'Etat, 13, rue Gérard-Rue, à Verdun (Meuse). Correspondance : 11, rue de la Loire, à Feurs (Loire).

FUMICHON (de Loynes de) Maurice (Mézières-les-Cléry, 1884). A été dessinateur au bureau des études du service du matériel et de la traction et sous-chef d'entretien (poste de Paris) à la Cie des chemins de fer d'Orléans. Est actuellement inspecteur au service du matériel et de la traction à ladite Cie, à Paris. Domicile : 20, rue du Laos, Paris (XV°). ✙ Saxe 47-70.

m **GANDER Alexandre** (Thonon-les-Bains, 1885), négociant et propriétaire de la fabrique de poterie « Aux Suets », à Thonon. Domicile : 7, rue des Arts, à Thonon (Hte-Savoie). ✙ 1-45.

GARIN Raymond (1886). A été ingénieur de la Sté Oremstein et Koppel (matériel fixe et portatif de chemin de fer), à Lyon. Domicile : 93, avenue de Saxe, Lyon.

m **GRANDJEAN Marius** (Château-Gaillard, 1885). A été facteur de 1re classe à la Cie P.-L.-M., à Aix-les-Bains (Savoie) ; commis à l'inspection ppale à ladite Cie, à Chambéry (Savoie) ; sous-chef de gare à Modane. Est actuellement sous-inspecteur de l'exploitation à ladite Cie, à Paris. Domicile : 26, rue Montgallet, Paris (XII°).

m **GUIMARD Pierre** (Martigues, 1886). A été ajusteur et chauffeur et mécanicien à la Cie P.-L.-M. Est actuellement sous-chef de dépôt à ladite Cie, à Montargis (Loiret).

JONTE Edgar (St-Mandé, 1885). A été ingénieur aux Usines Guilliet Fils et Cie, à Auxerre (Yonne). Domicile : 78, avenue Gambetta, Paris (XX°).

m **JOSSERAND Etienne** (Lyon, 1886), ingénieur chef de service de l'entreprise de travaux publics Paul Rouchon et Cie, 8, rue Servient, Lyon. Domicile : 5, place de l'Abondance, Lyon. — *Voir annonce, page X.*

m **LAMBERT Emile** (Crest, 1888). A été ingénieur à la Sté pyrénéenne d'énergie électrique, à Toulouse ; dessinateur, conducteur ppal et chef de district ppal de travaux à la Cie P.-L.-M. Est actuellement contrôleur technique ppal du Service électrique au Service central de ladite Cie, 20, boulevard Diderot, Paris (XII°). Domicile : 25, avenue Philippe-Auguste, Paris.

† *LAMOUROUX Louis (Lyon, 1882 — † 1916). Etait agent régional des Etabl. Maljournal et Bourron, de Lyon (appareillage électrique), à Marseille (B.-du-Rh.).*

http://histoire.ec-lyon.fr
http://bibli.ec-lyon.fr
http://www.centraliens-lyon.net

Ecole Centrale de Lyon
Bibliothèque Michel Serres
Association des Centraliens de Lyon

m **LEGRAND Alexandre** (Batna, 1886), ✠, ⊙, médaillé de la campagne du Maroc. A été dessinateur des Maisons Chaudel-Page (constructions mécaniques), au Valdoie, et Falcot et Cie (appareils de pesage), à Lyon. Est actuellement dessinateur chez MM. Lumpp et Cie (constructeurs-mécaniciens), 12, rue Jouffroy, Lyon-Vaise. Domicile : 18, quai Jayr, Lyon-Vaise.

m **L'HOMME DE PRAILLES Georges** (1885), à Cesancey, par Gevingey (Jura).

MARTIN Charles (1885), ingénieur du gouvernement, au Cap Haïtien (Haïti).

M **MARTIN Daniel** (Bagnères-de-Luchon, 1882). A été ingénieur à la Cie des produits chimiques d'Alais et de la Camargue, à Salins-de-Giraud. Est actuellement ingénieur à la Sté l'Union Electrique, à Bourg, 3, faubourg de Lyon. ✠ 1-88. Domicile : chemin de Bel-Air, Bourg (Ain).

m **PEY Louis** (1886), ✳, ✠. A été directeur de l'Etabl. de pisciculture de Fontenay, par Montbard (Côte-d'Or); ingénieur aux Etabl. Les P. F. de J.-C. Bonnet, Jujurieux (Ain). Est actuellement adjoint à la direction de la maison de soieries, « Les Successeurs d'Algoud et C° », 3, rue du Griffon, Lyon. ✠ 4-27. Domicile : 129, avenue de Saxe, Lyon.

M **PRANDIERES (de) Marc** (1883), dessinateur à la Cie P.-L.-M., service de la construction, Palais du Dôme, boulevard Gambetta, Nice (Alp.-Mar.). Domicile : 29, rue St-Guillaume, Paris (VII°).

REMILLIEUX Albert (1886). A été dessinateur et conducteur de travaux à la Cie P.-L.-M., service de la voie, à Lyon. Est actuellement chef dessinateur à ladite Cie. Domicile : 18, cours Lafayette, Lyon.

m **RENAUD Félix** (Crillat, 1881). A été chargé des essais aux Etabl. Maljournal et Bourron (appareillage électrique), à Lyon; ingénieur à la Sté d'électricité de la Vallée du Rhône, à Vals-les-Bains (Ardèche). Est actuellement attaché aux Etabl. Schneider et Cie, service électrique, 129, rue de la Convention, Paris (XV°). Domicile : 102, rue Balard, Paris (XV°).

RENAUD Luc (Crillat, 1881). A été facteur stagiaire de 1re classe à la Cie P.-L.-M., service de l'exploitation, à St-Jean-de-Losne (Côte-d'Or). Domicile : château de Bourville, par Fauville (Seine-Inf.).

m **ROYER Marcel** (St-Genis-Laval, 1887). A été dessinateur aux Usines Michelin, à Clermont-Ferrand (P.-de-D.) et Berliet, à Lyon. Est actuellement directeur des ateliers de la Maison Duby et Lozachmeur (appareils de levage), 17, rue de la Fraternité, Villeurbanne (Rhône). ✠ Vaudrey 19-28. Domicile : 338, avenue Jean-Jaurès, Lyon.

SAVARIAU Jean (Lyon, 1886). A été dessinateur à la Maison Falcot Frères (instruments de pesage), à Lyon; au Cinématographe Monopole (service technique, à Lyon; chez M. Savariau (entrepreneur de charpentes), à Lyon; attaché à la Sté des Forces Motrices du Rhône, à Lyon. Domicile : 5, rue Diderot, Lyon.

m **SAVY Henri** (Lyon, 1884). A été dessinateur aux Etabl. Grammont, à Pont-de-Chéruy (Isère); ingénieur de l'entreprise Pétavit Frères et Bénassy (adductions d'eau), à Lyon. Est actuellement fabricant de brosserie, Maison H. Savy et R. Giron, 63-65-67, passage de l'Argue, Lyon. ✠ 53-05. Usine à Chanas (Is.). Domicile : 36, rue Ste-Hélène, Lyon. *V. ann., page LXXVI.*

m **SIDO** (Auxonne, 1885). A été ingénieur à la Sté électro-métallurgique Ise, à Gardanne (B.-du-Rh.) ; ingénieur chef d'exploitation des mines de lignite et de bauxite, à Nans (Var). Est actuellement ingénieur chef du Service électrique à l'Association des Propriétaires d'Appareils à vapeur et électriques, 7, rue d'Alger, Montpellier (Hérault).

m **SILVESTRE Antoine**, La Réclusière, à Estressin, près Vienne (Isère). ✠ 19.

http://histoire.ec-lyon.fr
http://bibli.ec-lyon.fr
http://www.centraliens-lyon.net

Ecole Centrale de Lyon
Bibliothèque Michel Serres
Association des Centraliens de Lyon

4e Année

m **BERTHIER Louis** (Promotion de 1905).

m **GUILLAUME Pierre** (Cusset, 1881). A été directeur de la Sté « Le Centre électrique » (stations d'Argenton-s.-Creuse) et de St-Amand-Montrond (Cher). Est actuellement entrepreneur d'installations d'électricié industrielle, mécanique, automobiles, avenue du Lycée, à Lons-le-Saunier (Jura). ✠ 70. Domicile : 27, avenue Gambetta, Lons-le-Saunier. — *Voir annonce couverture, page 4.*

m **LACHAT André** (Promotion de 1905).

† *ROCA Y AYALA Eduardo (1884 — † Barcelone 1913). Etait ingénieur à Barcelone.*

m **THEVENIN Gustave** (Promotion de 1905).

m **VINCENT Léon** (Promotion de 1905).

PROMOTION DE 1907

† *ADAM André (1887 — † Bordeaux, 1918). A été ingénieur-électricien à la Sté « L'Eclairage électrique », à Paris ; ingénieur à la Maison Dubois et Cie (charpentes métalliques), à Paris. Etait ingénieur-représentant, à Bordeaux (Gironde).*

† *AMALRIC Lucien (1888 — † 1919). A été dessinateur à la Sté Energie Electrique du Littoral méditerranéen, à Manosque (B.-A.). Etait ingénieur-adjoint à la Direction des Chemins de fer départementaux de la Hte-Vienne, à Limoges (Hte-Vienne).*

m **BERTRAND Victor** (Laragne, 1886). A été expert-adjoint du Bureau Veritas de Newcastle-on-Tyne (Angleterre). Est actuellement expert du Bureau Veritas, 4, rue du Port, à St-Nazaire-s.-Loire (Loire-Infér.).

m **BESSENAY Louis** (Lyon, 1887). A été dessinateur à l'usine des cornues, Lyon-Vaise ; mécanicien à la Cie P.-L.-M., dépôt de Lyon-Vaise. Est actuellement sous-chef de dépôt à ladite Cie, à Laroche (Yonne).

m **BLANC Joseph** (Champdor, 1889), ✠. A été conducteur de travaux à la Cie des chemins de fer électriques du Calvados, à Pont-l'Evêque (Calvados) ; chef du bureau d'études à la Cie des chemins de fer de Saône-et-Loire. Est actuellement ingénieur aux manufactures Hartmann et Fils, à Munster (Ht-Rhin). ✠ 38 et 68. Domicile : au Walsbach, à Munster.

m **BOUILLON Joseph** (Moulins, 1887), chef dessinateur à la Cie P.-L.-M., service de la voie, 9e arr., 14 *bis*, rue Jeanne-d'Arc, à Nevers (Nièvre). Domicile : 11, rue de Courtenay, Nevers.

m **BOULAYE (de la) René** (Bourg, 1882). A été ingénieur de la Sté An. d'éclairage par le gaz de la ville d'Angers (M.-et-L.). Est actuellement ingénieur civil chez M. Th. Vautier, 13, rue Grôlée, Lyon Domicile : 116, avenue de Saxe, Lyon.

BOUQUET Henri (1889). A été dessinateur ppal à la Cie P.-L.-M., service de la voie, Le Teil (Ardèche). Est actuellement chef de district à ladite Cie, service de la voie, au Vigan (Gard).

http://histoire.ec-lyon.fr
http://bibli.ec-lyon.fr
http://www.centraliens-lyon.net

Ecole Centrale de Lyon
Bibliothèque Michel Serres
Association des Centraliens de Lyon

m **BRET Ernest** (Lyon, 1888), **conseiller,** lauréat de l'Académie des Sciences, Belles-Lettres et Arts de Lyon. Ingénieur des Etabl. Giraudier Frères (constructions électro-mécaniques), 28, rue du Dr-Rebatel, Lyon-Monplaisir. ✠ Vaudrey 21-83. Domicile : 38, cours de la Liberté, Lyon. — *Voir annonce, page XX.*

m **BROSSE Francisque** (St-Genis-Laval, 1887), ✠, ✠. A été ingénieur aux Aciéries du Rhône, à Lyon. Est actuellement ingénieur aux Etabl. Cauvet-Lambert (fours industriels, chauffage aux huiles lourdes, moteurs Diesel et semi-Diesel), impasse du Bachut, Lyon-Monplaisir. ✠ Vaudrey 3-15. Domicile : 47, rue Cuvier, Lyon.

M **BURDIN Georges** (Lyon, 1885). A été conseiller de l'A. et dessinateur chez MM. Bouchayer et Viallet, à Grenoble. Est actuellement directeur technique des Etabl. G. Averly, ingénieur-constructeur (compresseurs et riveuses à air comprimé), 199, rue Garibaldi, Lyon. ✠ Vaudrey 15-10. Domicile : 7, rue Auguste-Comte, Lyon.

M **CHAMOUTON Claudius** (Grézieu-la-Varenne, 1888), ✠, ✠. A été préparateur de physique à l'E.C.L.; ingénieur à la Sté Jules Watremez (teinturerie), à Ivantiefka, par Moscou (Russie). Est actuellement ingénieur en chef de la Sté Progil (produits chimiques), 10, quai de Serin, Lyon. ✠ 14-84. Domicile : 15, rue des Docks, Lyon-Vaise.

† *CHIFFLOT Jean (Lyon, 1887 — † tué à l'ennemi à Vandy (Ardennes), 1918),* ✠, ✠. *Fut chauffeur à la Cie P.-L.-M. (dépôt de Lyon-Vaise) et dessinateur à ladite Cie (service de la construction), au Puy (Hte-Loire). Etait lieutenant au 86e rég. d'inf.*

m **DELASTRE André** (Bagneaux-s.-Loing, 1884). A été sous-directeur des Verreries de Bagneaux-s.-Loing (S.-et-M.) ; ingénieur aux Etabl. Grouvelle et Arquembourg. Est actuellement ingénieur attaché au Service commercial des Usines Renault, à Billancourt (Seine). Domicile : 39, rue de Vaugirard, Paris (VIe).

† *DIDIER Charles (Romans, 1887 — † Romans, 1920). Etait ingénieur-directeur des Etabl. A. Didier (constructions mécaniques), à Romans (Drôme).*

m **DIOT Stéphane** (Lyon, 1888). A occupé les emplois successifs de chauffeur à chef-mécanicien à la Cie P.-L.-M. Est actuellement sous-chef de dépôt à St-Etienne (Loire), dépôt des machines de Châteaucreux.

m **DOMENACH Jean** (Hauterives, 1885), ✠, entrepreneur de travaux publics, ingénieur-expert près les Tribunaux, avenue Beauséjour, Vienne. ✠ 3-61.

† *DUCHESNE André (1885), ✠. Fut ingénieur à la Sté industrielle des Téléphones, à Paris. Disparu le 29 septembre 1915, à la tranchée des Tentes, à Ste-Marie-à-Py (Champagne). Etait lieutenant au 402e rég. d'inf.*

DUPARCHY Alexis (1885). A été dessinateur de la Maison Panhart et Levassor (constructeurs d'automobiles), à Paris ; et électricien à Lons-le-Saunier (Jura). *Disparu depuis septembre 1914.*

m **EMERY Bruno,** entrepreneur de travaux publics, 8, rue Rencontre, Marseille (B.-du-Rh.). ✠ 7-33. Domicile : 2, rue Grignan, Marseille.

m **FAURE Jean** (1887), dessinateur à la Cie P.-L.-M., service de la voie, 9e arrondissement, à Grenoble (Isère). Domicile : 8, place de la Gare, Grenoble.

† *GIROD Pétrus (Annecy, 1887 — † Pau, 1922),* ✠ ✠. *Fut mécanicien à la Cie P.-L.-M., à Ambérieu (Ain). Etait capitaine du Génie, en non activité pour infirmités de guerre, à Pau (Basses-Pyr.).*

http://histoire.ec-lyon.fr
http://bibli.ec-lyon.fr
http://www.centraliens-lyon.net

Ecole Centrale de Lyon
Bibliothèque Michel Serres
Association des Centraliens de Lyon

m **GRENIER Joseph** (St-Etienne, 1884), directeur du Comptoir général d'optique et d'instruments de précision pour les sciences et l'industrie, 12, rue Gambetta, St-Etienne (Loire). ☎ 3-08.

GUILLOT-BEAUFET Emile (Lyon, 1885). A été secrétaire de l'A. ; co-directeur de l'agence régionale de Lyon de la Northwest trading C°. Est actuellement administrateur-gérant de la Cie d'expansion commerciale Ise, 4, rue Faubourg-Montmartre, Paris (IX°). ☎ Bergère 49-40.

m **LAMY Georges** (Morez, 1887). A été dessinateur de la maison B. Kohler (constructions métalliques), à Savona (Italie) ; à la Sté des moteurs et aéroplanes Antoinette, à Puteaux. Est actuellement directeur des ateliers d'aviation Morane-Saulnier, 3, rue Volta, Puteaux (Seine). ☎ 85-85. Domicile : 10, rue Ancelle, Neuilly-s.-Seine (Seine).

m **LAMY Hector** (Mostaganem, 1887), ✠. A été ingénieur à la Sté An. des filatures de schappes, à St-Rambert-en-Bugey (Ain), et directeur de l'Usine de Pierre-Bénite (Rhône), de ladite Sté. Est actuellement directeur des Usines de la Sté An. des filatures de schappes de Lyon, au Vigan (Gard). ☎ 2. Domicile : Ste-Euséby, Le Vigan.

LAVAL Henri (1886), ✠, 9, rue Pétel, Paris (XV°).

m **L'HUILLIER Claude** (Vienne, 1887), ✠. A été ingénieur aux Etabl. Champion (construction mécanique) à Romans (Drôme) et aux Etabl. Schneider, au Creusot. Est actuellement ingénieur aux Etabl. Pascal-Valluit, Bonnier et Fils réunis (manufacture de draps), à Vienne (Isère). ☎. 15. Domicile: Ste-Hélène, route de Chasse, à Vienne (Isère).

† *LUQUET Augustin (Annonay, 1886 — † tué à l'ennemi à Auberive, 1915). Fut stagiaire chez G. K. Maschinenfabrik, à Unter-Barmen (Allemagne), et associé de la Maison J. Marze et Cie (tresses, lacets, dentelles, passementeries, broderies...), à Izieux (Loire). Etait caporal au 236° rég. d'inf.*

† *MARTIN Emile (Lyon, 1888 — † tué à l'ennemi à Walscheid (Lorraine), 1914). Fut directeur de la Manufacture de tôlerie Eug. Martin, à Villeurbanne. Etait soldat au 5° rég. d'inf. coloniale.*

m **MARTIN Eugène** (Oyonnax, 1885). A été dessinateur à la Sté des moteurs Sabathé, à St-Etienne. Est actuellement ingénieur-mécanicien chez M. J. Martin (constructions mécaniques), usine de Bellevue, à Oyonnax (Ain). ☎ 64.

m **MATTON Henri** (Alger, 1889), ✠. A été dessinateur chez MM. Gindre-Duchavany et Cie (moteurs électriques), à Lyon et à la Cie P.-L.-M., service de la voie, à Lyon et Valence. Est actuellement ingénieur aux Tuileries Réunies de St-Romain-des-Iles (S.-et-L.). ☎ 5, à Romanèche.

MINANGOIN Francisque (Esnon, 1884), ☃, ✠, ⊙, chevalier du Nicham-Iftikar, médaille de l'Yser. A été agent technique au service central des chemins de fer à la direction gle des Travaux publics de la Régence de Tunis. Domicile : Villa Beau-Séjour, Maxula-Radès (Tunisie).

m **MONTANGE Victor** (Montréal, 1887). A été chef du bureau technique de la construction aux Ateliers Teisset, Chapron et Brault frères (division meunerie), à Chartres (E.-et-L.). Est actuellement chef de service aux Constructions électriques de France, à Tarbes (Htes-Pyr.). Domicile : Montréal (Ain).

http://histoire.ec-lyon.fr
http://bibli.ec-lyon.fr
http://www.centraliens-lyon.net

Ecole Centrale de Lyon
Bibliothèque Michel Serres
Association des Centraliens de Lyon

m **NAVET Emile** (La Ciotat, 1887), ✠. A été dessinateur à la Sté de construction des Batignolles (secteur des chemins de fer), à Paris; maison Dubois et Cie (constructions métalliques), à Paris. Est actuellement ingénieur-dessinateur de la Maison Berger (construct. métalliques), 54, rue Brancion, Paris (XVe). Domicile : 10, rue du Canada, Paris (XVIIIe).

PAGET Paul (Barretaine, 1886), ✠, licencié ès-sciences. A été dessinateur aux Etabl. Maljournal et Bourron (constructions électriques), à Lyon, et chef du bureau d'études à la Sté Fse des Câbles de Lyon ; ingénieur chez M. Magnin (grandes scieries mécaniques), à Champagnole (Jura). Est actuellement ingénieur, 19, rue Sommeiller, Annecy (Hte-Savoie).

m **PARADIS Pierre** (St-Etienne, 1884), licencié en droit. A été sous-directeur des Usines Darne, à St-Etienne (Loire) ; ingénieur au Cabinet P. Charousset (représentations métallurgiques), à Lyon. Est actuellement ingénieur civil, agent des Sociétés de constructions : Etabl. Joya et Entreprises Simon-Carvès (combustibles pulvérisés), 3, cours Fauriel, St-Etienne. ✠ 14-02.

M **PARISE Joseph** (Montcombroux, 1884). A été stagiaire à la Sté Alsacienne de constructions mécaniques (service électrique), à Belfort ; ingénieur à la Cie électrique de la Loire et à la Sté l'Energie électrique du Centre, à St-Etienne (Loire). Est actuellement ingénieur à la Sté Béthunoise d'Eclairage et d'Energie. Domicile : 5, rue Buridan, à Béthune (P.-de-C.).

m **PERROCHET Edouard** (Lyon, 1888). A été dessinateur à la Cie des Fonderies, Forges et Aciéries de St-Etienne. Est actuellement ingénieur à la Cie Gle d'entreprises électriques, 295, avenue Jean-Jaurès, Lyon. ✠ 26-19. Domicile : 16, rue Sully, Lyon.

m **PILLETTE Max** (Besançon, 1886). A été ingénieur aux Usines à gaz de Reims, Besançon, Montauban et Agen ; directeur de l'usine électro-métallurgique de la Sté Gle d'Entreprises, à Limoges (Hte-Vienne). Est actuellement ingénieur-électricien, 14, cours Gay-Lussac, Limoges. ✠ 15-59.

† *RAYNAUD Henri (Béziers, 1884 — † Sorèze, 1918). Fut dessinateur chez M. Faure, fondeur, à Clermont-Ferrand (P.-de-D.), et à la Poudrerie nationale de Vonges (Côte-d'Or). Etait professeur de sciences au collège de Sorèze (Tarn).*

m **REMONTET Charles** (Lyon, 1885), ✠. A été ingénieur Maison T. Robatel, J. Buffaud et Cie (constructeurs-mécaniciens), à Lyon. Est actuellement tanneur-corroyeur, associé de la Maison Petitjean et Remontet (manufacture de cuirs), 94, rue Cuvier, Lyon. ✠ Vaudrey 26-81. Domicile : 28, cours Morand, Lyon. — *Voir annonce, page XII.*

m **ROUSSELLE Albert** (Froncles, 1886). A été contrôleur des ponts métalliques à la Cie P.-L.-M., service central de la voie à Paris; adjoint à l'ingénieur divisionnaire de la Sté d'éclairage, chauffage et force motrice de Paris. Est actuellement chef d'inspection à ladite Sté, 58, Grande-Rue, Montrouge (Seine).

m **TARDY Jean** (Valence, 1885), O. ✠, officier du Nicham-Iftikar, licencié ès-sciences, ingénieur-directeur des anciennes manufactures Canson et Montgolfier, à Vidalon, par Davézieux (Ardèche). ✠ 1-31 ; administrateur de la Sté des Produits S.A.V. à St-Julien (Aube).

TARDY Jean-Baptiste (St-Etienne, 1885), ✠, ✠, directeur des Verreries Vve Roche-Rousson, à St-Etienne (Loire). Domicile : 10, rue Rémy-Doutre, St-Etienne.

http://histoire.ec-lyon.fr
http://bibli.ec-lyon.fr
http://www.centraliens-lyon.net

Ecole Centrale de Lyon
Bibliothèque Michel Serres
Association des Centraliens de Lyon

† *TEISSIER Henri (Nîmes, 1886 — † Guillestre, 1912). Etait contrôleur des ponts métalliques à la Cie P.-L.-M., service central de la voie, à Paris.*

m **VERGEZ Noël** (Asnières, 1881). A été ingénieur à la Brazil Railway Company, à São-Bento (Brésil). Est actuellement ingénieur aux Usines Michelin, à Clermont-Ferrand (P.-de-D.). Domicile : 4, rue Thiers, Clermont-Ferrand.

m **VIALETTE Adolphe** (Grigny, 1888), ✠. A été dessinateur à la Cie de Fives-Lille, ateliers de Givors (Rhône), et à la Sté nouvelle des Etabl. de l'Horme et de la Buire, à Lyon. Est actuellement associé Fonderies Lyon-Vienne (P. Michalon, Vialette, Magnan et Pelletier), 6, route d'Avignon, Vienne (Isère). ☎ 1-93. Domicile : 38, cours Gambetta, Lyon. — *Voir annonce, page V.*

m **VOISIN Charles** (Brassac-les-Mines, 1887), licencié en droit, ingénieur à la Sté alsacienne de constructions mécaniques, à Belfort. Domicile : 58, avenue du Lycée, Belfort (Ht-Rhin).

4e Année

m **BERGER Etienne** (Promotion de 1906).

m **CHEVASSU Etienne** (Promotion de 1906).

m **JOSSERAND Etienne** (Promotion de 1906).

MARTIN Charles (Promotion de 1906).

m **MARTIN Daniel** (Promotion de 1906).

m **PITRAS Claude** (Promotion de 1903).

m **SIDO Henri** (Promotion de 1906).

PROMOTION DE 1908

m **ALBANEL Charles** (St-Just, 1888), ✠. A été agent commercial pour Lyon et la région des Etabl. Arbel (Forges de Douai et de Couzon) et de la Sté des Aciers comprimés A.G.P., à Lyon. Est actuellement directeur de la Sté des appareils électriques et compteurs Garnier, 23, rue Cavenne, Lyon. ☎ Vaudrey 5-46. Domicile : 2, rue du Plat, Lyon. ☎ 54-46.

m **AMIET Antoine** (Fontaines-s.-Saône, 1885), ingénieur à la Sté chimique des Usines du Rhône, à St-Fons (Rhône). Domicile : av. du Bois, à Bron (Rh.).

m **AUBERTIN Lucien** (Vizille, 1884), ✠. A été ingénieur à la papeterie Mougeot, Lécole et Cie, à Laval-Bruyères (Vosges). Est actuellement associé des Etabl. Perrot et Aubertin (ingénieurs-constructeurs de matériel pour papeteries, scieries de pierres et de matériel vinicole), rue Cêler, à Beaune (Côte-d'Or). ☎ 197.

m **AUJAS Victor** (Tournus, 1887). A été dessinateur ppal et chef d'entretien chez MM. Schneider et Cie (service des aciéries), au Creusot (S.-et-L.), et ingénieur-directeur de la Maison C. Richard (constructions de machines pour tissus), à Lyon. Domicile : 40, quai St-Vincent, Lyon.

† *BORDAS Louis (St-Etienne, 1885 — † St-Etienne, 1913). Fut ingénieur chez M. Terrisse, serrurier à Lyon. Etait doreur, argenteur, bronzeur, nickeleur sur tous métaux, à Paris.*

http://histoire.ec-lyon.fr
http://bibli.ec-lyon.fr
http://www.centraliens-lyon.net

Ecole Centrale de Lyon
Bibliothèque Michel Serres
Association des Centraliens de Lyon

m **BRUNON Paul** (St-Genis-Laval, 1884), licencié ès-sciences. A été dessinateur aux ateliers Rouveure (construction mécanique), à St-Etienne (Loire). Est actuellement ingénieur aux Forges et Ateliers de la Chaléassière (Leflaive et Cie), chef de la section des appareils de broyage, fours rotatifs, usines à ciment, St-Etienne. Domicile : 25, rue de Montaud, St-Etienne.

m **CHABERT Léon** (Vonnas, 1887), ✻, ✠, ✠, médaille de la fatigue de guerre italienne, ingénieur à l'entreprise de travaux publics Fougerolle Frères, 103, rue St-Lazare, Paris (IXe). En déplacement à Demange-aux-Eaux (Meuse). ☎ 2.

m **CHAVENT André** (St-Genis-Laval, 1889). A été surveillant de travaux à la Sté Hydro-électrique de Lyon ; ingénieur aux Entreprises Gles d'électricité Collet Frères, à Lyon. Est actuellement ingénieur à la Maison J. Paufique (constructions industrielles), 13, rue Grôlée, Lyon. Domicile : 32, rue Vaubecour, Lyon.

m **CLERC-RENAUD Antoine** (Lyon, 1889), ✠. A été ingénieur-mécanicien, Maison Antoine Clerc-Renaud et Gormand (machines textiles), à Villeurbanne (Rh.). Est actuellement ingénieur pour le traitement des textiles, 15, rue de Tourcoing, à Marcq-en-Barœul (Nord).

CLOSEL (du) BARBAT Jean. A été conseiller de l'A. ; ingénieur à la Sté nouvelle d'impressions, apprêt, teinture, à Lyon, et chef des Services automobiles au Comptoir central d'achats industriels, à Paris. Domicile : 182, avenue de Saxe, Lyon.

m **COZON Jules** (Lyon, 1886), ✠. A été dessinateur à la Sté Lyonnaise de caoutchouc, à Villeurbanne (Rhône), et à la Maison de constructions d'automobiles Berliet, à Lyon. Est actuellement ingénieur à la Maison Descours, Cabaud et Cie (section machines-outils), 293, avenue Jean-Jaurès, Lyon. ☎ Vaudrey 30-53. Domicile : 34, quai Gailleton, Lyon.

M **CREPIEUX Louis** (Lyon, 1887). A été ingénieur de la Maison J. Traverse (constructions métalliques), à Lyon, et de la Sté Otis-Piffre (ascenseurs et monte-charge), agence de Lyon. Est actuellement ingénieur-adjoint aux Etabl. Teste et Cie (tréfilerie, câblerie, étirage...), 20, rue de la Claire, Lyon-Vaise. ☎ 5-18. Domicile : 4, rue de la Duchère, Lyon-Vaise.

m **DELAYE Noël** (Valence, 1886). A été chef de district à la Cie du chemin de fer Dakar St-Louis, à Sakal (Sénégal). Est actuellement adjoint à l'ingénieur divisionnaire du secteur sud-ouest à la Sté d'éclairage, chauffage et force motrice de Paris, 22, rue de Calais. Domicile : 134, avenue Emile-Zola, Paris (XVe).

DELINON Albert. A été ingénieur à la Cie centrale d'éclairage et de chauffage par le gaz (Lebon et Cie), à Alexandrie (Egypte), et à Dieppe (S.-Inf.). Domicile : 6, rue Guy-de-Maupassant, Paris (XVIe).

m **DOMECK Gabriel** (Crémieu, 1888), ✠. A été ingénieur à la Sté Westinghouse (service commercial), à Paris ; directeur de l'Agence de Lyon de la Sté An. « Le Transformateur ». Est actuellement directeur commercial aux Constructions électriques Patay, 97, chemin des Quatre-Maisons, à Lyon. ☎ 5-84. Domicile : 46, rue de Champagneux, à Vénissieux (Rh.). — *Voir annonce, page XXVIII.*

DUPUI Pierre (Bagnère-de-Bigorre, 1886). A été chef du service des montages à la Sté An. Westinghouse, 7, rue de Liège, Paris. Est actuellement ingénieur à l'Union d'Electricité, 57, rue Pierre-Charron, Paris.

http://histoire.ec-lyon.fr
http://bibli.ec-lyon.fr
http://www.centraliens-lyon.net

Ecole Centrale de Lyon
Bibliothèque Michel Serres
Association des Centraliens de Lyon

m **ESTRAGNAT Pierre** (Lyon, 1886). A été stagiaire à la Cie Thomson-Houston, à Paris ; ingénieur à la Sté Gle de canalisations électriques, à Nogent-s.-Marne (Seine). Est actuellement ingénieur à la Sté Paris-Rhône, 41, chemin de St-Priest, Lyon. Domicile : 38, cours de Verdun, Lyon.

† *FAURE DE MONTGOLFIER Aymé (Salins, 1887 — † Lyon, 1915). Fut attaché commercial aux automobiles « Buire » et au « Garage de la Martinière », à Lyon. Etait agent commercial aux Etabl. Rochet-Schneider, à Lyon.*

m **FURIA Jean** (Savagna, 1888), ✠. A été ingénieur à la Sté Fse des crins artificiels, à St-Just-des-Marais (Oise). Est actuellement chef de service à la Sté de constructions mécaniques de Stains (Seine). ☎ Nord 80-05. Domicile : 24, rue André-del-Sarte, Paris (XVIIIe).

M **GALLE André** (Lyon, 1887). A été ingénieur à la Sté Lyonnaise du Froid artificiel, à Lyon. Est actuellement directeur de l'usine de dorage de traits, de filés et de lames de la Sté An. « Les Fils de X. Richard » (affinage et tréfilage de métaux précieux), 14, rue Barrême, Lyon. ☎ 45-84 et 61-82. Domicile : 15, chemin de Montribloud, Lyon.

GARCIA-BARRACA José. A été ingénieur à la Sté An. des Forces motrices du Guadiaro, à Gaucin, province de Malaga (Espagne).

m **GERVAIS Louis** (Montalieu-Vercieu, 1888). A été ingénieur chez MM. Ferrier et Cie (études et constructions de lignes électriques). Domicile : 18, rue Lécluse, Paris (XVIIe).

M **GIRAUDIER Gilbert** (Villefranche-s.-Saône, 1889). A été conseiller de l'A. Est actuellement constructeur-électricien (dynamos, moteurs, alternateurs, transformateurs). Usine et bureaux 28-30, rue du Docteur-Rebatel, Lyon-Monplaisir. ☎ Vaudrey 21-83. Domicile : 59, rue Pierre-Corneille, Lyon. — *Voir annonce, page XX.*

m **GRENIER Maurice** (Caluire-et-Cuire, 1889), ✠. A été directeur des travaux de la Sté « Le Bon Drac », à La Mure-d'Isère ; chef de service à la Sté de Travaux hydrauliques et entreprises gles de Grenoble. Est actuellement ingénieur aux Etabl. Bergougnan, à Clermont-Ferrand (P.-de-D.). Domicile : 5, cours Sablon, Clermont-Ferrand.

† *GUINAND André (tué à l'ennemi, à Raon-l'Etape 1914). Fut dessinateur aux ateliers de constructions mécaniques Goenaga et de Bonal, à Lyon. Etait caporal au 75e Rég. d'Inf.*

m **HUMBERT Auguste** (Lyon, 1888). A été ingénieur attaché au groupe des Cies gazières Piaton et Martin, à Lyon. Est actuellement ingénieur ppal à la Sté d'éclairage de la ville de Toulon (Groupe Piaton et Martin), 38, rue Picot, Toulon. ☎ 0-57. Domicile : Clos Faventia, 20, rue Joseph, Le Mourillon, Toulon (Var).

† *JOURNOUD Sainte-Marie (tué à l'ennemi à Neuf-Etang (Vosges), 1914).*

KRAEUTLER Marius, boulevard Asiaticus, Vienne (Isère).

LABISE Jean, dessinateur, rue du Dessous-des-Berges, Paris (XIIIe).

m **LAFFIN Louis** (Sallanches, 1885), licencié ès-sciences. A été dessinateur chez MM. Neyret, Brenier et Cie (constructions mécaniques), à Grenoble ; ingénieur à la Cie An. continentale pour la fabrication des compteurs à gaz et autres appareils, succursales de Lyon et Marseille. Est actuellement directeur des Etabl. Grammont, à Pont-de-Chéruy (Isère). ☎ 6.

http://histoire.ec-lyon.fr
http://bibli.ec-lyon.fr
http://www.centraliens-lyon.net

Ecole Centrale de Lyon
Bibliothèque Michel Serres
Association des Centraliens de Lyon

m **LAPLACE Jean** (Lyon, 1888). A été ingénieur à la Sté Lyonnaise des Forces Motrices du Rhône. Est actuellement ingénieur, chef du service des devis et projets aux Etabl. Maljournal et Bourron (électricité), 128, avenue Thiers, Lyon. ✙ Vaudrey 18-49. Domicile : 22, rue de Marseille, Lyon.

m **LEFEVRE Jean** (Amiens, 1886), licencié ès-sciences ; ingénieur du Service électrique de la Cie Continentale du Gaz ; directeur de l'Usine à gaz et du secteur électrique d'Evreux ; ingénieur de la Sté andélysienne d'électricité et de la Sté An. d'entreprises industrielles ; expert près les Tribunaux, 26, rue Villaine, à Evreux (Eure). ✙ 2-43.

m **LEPINE Jacques**, ✲, ✲, fabricant de coutellerie et d'instruments de chirurgie, 14, place des Terreaux, Lyon.

m **LOISON Fernand** (Vincelles, 1884). A été ingénieur-électricien à la Cie du Gaz de Lyon. Est actuellement directeur du Service électrique d'Oyonnax, de la Cie Lyonnaise d'électricité, à Oyonnax (Ain).

† *MAILLET Pierre (Oullins, 1888 — blessé mortellement à l'ennemi, à Serainville (M.-et-M.), décédé à Lyon, 1914), ✲, ✲. Fut ingénieur-chimiste à la Sté An. des Usines Bergès, à Lancey (Isère). Etait lieutenant au 1er rég. d'artillerie de montagne.*

MERCIER Félix, 6, rue Duhamel, Lyon.

m **MERLIN Marc** (Lyon, 1889). A été ingénieur de l'Entreprise Soly et Cie (fondations sur pilotis Simplex), à Lyon. Est actuellement associé cabinet Daydé et Merlin, ingénieurs-experts, eau et assainissement (recherches, adduction et distribution d'eau pour villes, administrations, particuliers), 31, rue Ferrandière, Lyon. — Domicile : 80, rue Vendôme, Lyon. — *Voir annonce, page LXXVIII.*

m **MIELLE André** (Radonvilliers, 1885). A été ingénieur à la Sté Gle de canalisations électriques et à l'Omnium français d'électricité, à Paris. Est actuellement propriétaire de la Manufacture de poteries fines, réfractaires, Mielle-Jacquelin, à Radonvilliers, par Dienville (Aube), et administrateur de diverses Sociétés. ✙ 3, à Dienville.

M **MONTGOLFIER (de) Raymond** (Charavines, 1886). A été constructeur d'aéroplanes et d'hydro-aéroplanes, système R. de Montgolfier. Est actuellement administrateur de la Sté An. des Papeteries Vincent de Montgolfier, à Charavines (Isère). ✙ 4. Domicile : Grand-Clos, à Charavines, ✙ 2.

m **NANTES (de) Camille** (Lyon, 1886). A été dessinateur aux Etabl. R Joya (constructions métalliques, grosse chaudronnerie), Grenoble (Isère); ingénieur-directeur des Usines de Chaux et Ciment de la Sté Allard, Nicolet et Cie, à Bouvesse-Quirieu (Isère). Est actuellement organisateur de l'exploitation avicole de la Roseraie, à Montalieu-Vercieu (Isère).

m **NANTES (de) Edmond** (St-Genis-Laval, 1884). A été conseiller de l'A. Est actuellement adjoint à l'ingénieur chef du service des installations électriques à la Cie du Gaz de Lyon (lignes aériennes), 3, quai des Célestins, Lyon. ✙ 19-98. Domicile : 6, rue de Condé, Lyon. ✙ Barre 20-02.

m **PASCAL Hubert** (St-Chamond, 1888). A été ingénieur à la Cie des Forges et Aciéries de la Marine et d'Homécourt, à St-Chamond (Loire); dessinateur à l'organisation du tir à l'arsenal de Grenoble (Isère). Est actuellement maître de forges, 8, chemin St-Antoine, Lyon. ✙ Vaudrey 9-79. — *Voir annonce, page LXI.*

http://histoire.ec-lyon.fr
http://bibli.ec-lyon.fr
http://www.centraliens-lyon.net

Ecole Centrale de Lyon
Bibliothèque Michel Serres
Association des Centraliens de Lyon

m **PASQUET Jean** (Château-Chinon, 1888), ✠. A été dessinateur Maison Paufique Frères (constructions industrielles), à Lyon. Est actuellement ingénieur à la Sté « Travaux-Ciment » (constructions en ciment armé), 59, cours Berriat (Isère). Domicile : 21, rue Thiers, Grenoble.

m **PATURLE Joseph** (St-Egrève, 1886), ingénieur aux Usines de Fourvoirie, Paturle et Fils (aciers laminés à froid, limes et râpes), à St-Laurent-du-Pont (Isère). ✠ 13.

m **PELISSIER Charles** (Tarare, 1887), ingénieur de la Cie d'éclairage (gaz et électricité) de Mâcon, 35, rue de la République, Mâcon (S.-et-L.). ✠ 0-74.

m **PIN Maurice** (Lyon, 1889), ✠. A été chimiste aux laboratoires Frésénius, à Wiesbaden (Allemagne), et à la Sté An. des Celluloses Planchon, à Lyon. Est actuellement ingénieur-chimiste, chef de division à la Sté de Stéarinerie et de Savonnerie de Lyon, 58, chemin de Gerland, Lyon. ✠ Barre 12-62. Domicile : 10, rue Rabelais, Lyon.

m **RADISSON Saint-Cyr** (Lyon, 1886). A été ingénieur à la Régie Gle des chemins de fer, à Paris. Est actuellement directeur de l'Usine de Gerland, ✠ 35-67, de la Sté de Stéarinerie et Savonnerie de Lyon. Domicile : 2, rue Marietton, Lyon-Vaise. — *Voir annonce, page XXIX.*

m **ROCHEBLOINE Pierre** (Colombier-le-Vieux, 1886), ✠. A été agent technique à la C.P.D.E., à Paris. Est actuellement associé Maison Dasson et Rocheblоine (électricité industrielle), 128, avenue Emile-Zola, Paris (XVe). ✠ Saxe 65-32. Domicile : 11, Villa d'Arcueil, à Vanves (Seine).

m **ROJON Léon** (St-Chef, 1887). A été dessinateur-opérateur et conducteur de travaux au Syndicat des chemins de fer départementaux de Rhône-et-Loire; directeur de la Maison Rojon Frères (impressions sur étoffes, teinture), 259, rue de Créqui, Lyon. Domicile : 82, gr. rue de Caluire, à Caluire (Rh.). — *Voir annone, page LXXIX.*

m **ROUSSEL Charles** (Bligny-s.-Ouche, 1884), sous-ingénieur ppal, chef du service des essais des lignes haute tension à la Cie parisienne de distribution d'électricité. Domicile : 9, rue André-del-Sarte, Paris (XVIIIe).

m **ROUSSILLON Pierre.** A été chef du bureau d'études à la Sté Gallia, à Lyon ; chef d'entretien à l'usine Gillet (teinture et apprêts), à Villeurbanne (Rh.); ingénieur à la Sté Energia é Industrias Aragonesas, à Sabiñanigo (Espagne). Est actuellement ingénieur à la Cie des Eaux de Barcelone (Espagne). Domicile : 152, Calle Bailen 4°, 1a, à Barcelone.

SEELINGER Louis (Nomexy, 1887). A été agent général de la Cie Gle électrique de Nancy pour le Nord de la France, à Lille-St-Maurice (Nord). Est actuellement agent général à ladite Cie, pour l'Ouest de la France, à Nantes (Loire-Inf.). ✠ 9-26. Domicile : Villa Georgette, avenue du Grand-Clos, Nantes.

m **SERRES Louis** (Lyon, 1890). A été chef des travaux civils aux Etabl. Keller-Leleux et Cie (fabrication de carbure de calcium et ferros-alliages) à Livet (Isère). Est actuellement chef du bureau d'études à la Sté des Forges et Hts-Fourneaux d'Allevard (Isère). ✠ 6. Domicile : Villa Very, à Allevard (Isère).

m **SUR Victor** (Lyon, 1887). A été dessinateur aux Etabl. Piguet et Cie (machines à vapeur), à Lyon, et chez M. E. Bourdet (études industrielles), à Lyon. Est actuellement chef du service commercial et des essais des Etabl. J.-L. Matabon (construction de matériel électrique), 159, avenue Thiers, Lyon. ✠ 23-57. Domicile : 95, cours Vitton, Lyon. — *Voir annonce, page XII.*

http://histoire.ec-lyon.fr
http://bibli.ec-lyon.fr
http://www.centraliens-lyon.net

Ecole Centrale de Lyon
Bibliothèque Michel Serres
Association des Centraliens de Lyon

† *TARDY Claudius (St-Julien-en-Jarez, 1888 — † tué à l'ennemi à Fontenoy (Aisne), 1914). Fut ingénieur de la Maison Fl. Tardy (ponts et charpentes en fer et constructions métalliques), à Clermont-Ferrand (P.-de-D.). Etait sous-lieutenant au 305e rég. d'inf.*

m **THIMEL Pierre** (St-Bérain-s.-Dheune, 1882). A été dessinateur à la Maison Paufique Frères (constructions industrielles), à Lyon. Est actuellement chef du bureau d'études aux Etabl. Haour Frères (entreprises générales de constructions industrielles, constructions métalliques, ciment armé), 9, cours de la Liberté, Lyon. Domicile : 84, rue de la Charité, Lyon.

m **TRARIEUX Emile** (Commentry, 1887), ✠. A été ingénieur à la Cie du gaz de Clermont-Ferrand (P.-de.-D.) ; à la Cie d'éclairage au gaz de Vizille (Is.), et à l'usine à gaz de Reims (Marne). Est actuellement ingénieur à l'Usine à gaz de Besançon, 27, rue Charles-Nodier, Besançon (Doubs). ✠ 9-32.

† *VALUY Jean († Rive-de-Gier, 1908).*

m **VERNEUIL (de) Maurice,** château de la Garenne, par Tournus (Saône-et-Loire).

m **VERNIER Louis** (Tenay, 1886). A été ingénieur à la Cie Gle parisienne de tramways à Paris ; à la C.G.O. à Paris ; à la Cie Thomson-Houston (service des entreprises), à Paris ; ingénieur en chef à la Sté des matières colorantes et produits chimiques de St-Denis. Est actuellement ingénieur-conseil, 14, rue de la Sorbonne, Paris (Ve). ✠ Gobelins 28-40. — *Voir annonce, page XXXIX.*

m **VESVROTTE (de) Maurice** (Trouhans, 1886). A été ingénieur à la Sté régionale d'électricité de Vienne (Isère). Est actuellement ingénieur à la Sté Gle de Force et Lumière, 4, rue Président-Carnot, Lyon. Domicile : 22, avenue Berthelot, Lyon.

m **VIEILLEVIGNE Henri** (Lyon, 1889), ✠. A été dessinateur à la Maison Gindre-Duchavany et Cie (constructions électriques), à Lyon ; ingénieur à la Cie Gle d'électricité de Creil, agence de Lyon. Est actuellement directeur de l'usine Vachon, Bavoux et Cie, 15, chemin St-Alban, Lyon. ✠ 47-87. Domicile : 17, chemin St-Alban, Lyon.

m **VINCENT Léon** (Lyon, 1889), ✠. A été conducteur de travaux à la Cie des chemins de fer départementaux de Rhône-et-Loire, à Lyon. Est actuellement ingénieur au « Journal du Bâtiment et des Travaux publics » (service du Contentieux), 3, rue Juliette-Récamier, à Lyon. ✠ Vaudrey 19-87.

m **WIEDEMANN Xavier** (Lyon, 1890), ✠. A été ingénieur chez MM. A. Clerc-Renaud et Gormand (machines pour apprêts et teinture), à Villeurbanne (Rhône). Est actuellement ingénieur à la Brasserie Winckler, 3, rue de l'Humilité, à Lyon. Domicile : 119, rue de Sèze, Lyon.

4e Année

m **BRET Ernest** (promotion de 1907).

m **CHAMOUTON Claudius** (promotion de 1907).

m **DUPARCHY Alexis** (promotion de 1907).

m **GANDER Alexandre** (promotion de 1906).

M **FONT Y MAS Jaime** (Premia de Mar, 1885). A été ingénieur-électricien à la Cia An. « El Tibidabo » et à la Catalana de Gas y Electricidad (service hydro-électrique), à Barcelone (Espagne). Est actuellement directeur de « Technica ». Domicile : Plaza Tetuan, 2-4-1, Barcelone (Espagne). ✠ 1027 S.P.

http://histoire.ec-lyon.fr
http://bibli.ec-lyon.fr
http://www.centraliens-lyon.net

Ecole Centrale de Lyon
Bibliothèque Michel Serres
Association des Centraliens de Lyon

m **PAGET Paul** (promotion de 1907).
m **PARISE Joseph** (promotion de 1907).
m **PILLETTE Max** (promotion de 1907).
m **VOISIN Charles** (promotion de 1907).

PROMOTION DE 1909

† *AMBERT Léon* († *pour la France à Lyon, 1919*).

m **AMRHEIN Emile** (Lyon, 1889). A été sous-directeur des Etabl. A. Vialle (matériel roulant et appareils aériens), à Arandon (Isère). Est actuellement directeur de la succursale de Lyon de la Maison M. Tichauer (fabrique strasbourgeoise de matériel roulant), 1, rue Puits-Gaillot, Lyon. ✙ Barre 44-85.

m **ANJOU Francisque** (Lyon, 1890), ✠, chevalier de l'ordre chérifien d'Ouissam Alaouite ; associé Maison Bouchardon et Anjou (constructions électriques et mécaniques, T.S.F. radiologie, électricité médicale), 17, rue Daniel-Stern, Paris (XVe). ✙ Ségur 60-36. Domicile : 6, rue Faidherbe, à Viroflay (S-et-O.).

m **AUDRY Paul** (Lyon, 1888). A été ingénieur aux Cies de Gaz de Paris et de Lyon. Est actuellement associé de la fabrique de tôlerie J. Didier, J. Isaac et Cie, 108-112, cours Tolstoï, Villeurbanne. Domicile : 285, avenue Jean-Jaurès, Lyon. ✙ Barre 14-89.

m **BAGUE Maurice** (Grand-Croix, 1887). A été directeur de l'usine de pâte à papier de Pouilly (Meuse), et de l'usine électrique de Vilosnes (Meuse). Est actuellement directeur des Usines de La Faye, par Menat (P.-de-D.), ✙ 3; de la Sté An. des Noirs d'Auvergne (pour peinture, badigeon, ciment et fonderie).

† *BETHENOD Claude* († *tué à l'ennemi, 1915*). ✠. *Fut constructeur de charpentes métalliques, à Oran (Algérie). Etait sous-lieutenant au 5e régiment d'artillerie lourde.*

† *CAMUS Georges* († *pour la France, 1917*). *Etait soldat au 17e Rég. d'Inf.*

m **CHAMPION Laurent** (Romans, 1889), administrateur-directeur des Etabl. Champion (mécanique gle, marteaux-pilons, pneumatiques et presses hydrauliques, machines à rouler et onduler les tôles), 22, place d'Armes, Romans (Drôme). ✙ 0-26. — *Voir annonce, page LXXVI.*

m **CHAPUIS Robert** (Annonay, 1886), ingénieur, chef du service « Industrie et Bandages pleins », à la Sté An. des Anciens Etabl. J.-B. Torrilhon (*Manufacture gle de caoutchouc*, à *Chamalières* (P.-de-D.). ✙ 0-58. Domicile : Villa Desaix, 1, rue Charles-Fournier, à Chamalières.

m **CHAVERNAC Louis** (Toulouse, 1887), ✠. A été chef des services des Hts Fourneaux et de l'Aciérie Martin, à la Cie des Mines, Fonderies et Forges d'Alais, à Bessèges et à Tamaris. Est actuellement chef du Service commercial de ladite Cie, à Alais (Gard). ✙ 44. Domicile : Plateau de Bouzac, à Tamaris (Gard).

http://histoire.ec-lyon.fr
http://bibli.ec-lyon.fr
http://www.centraliens-lyon.net

Ecole Centrale de Lyon
Bibliothèque Michel Serres
Association des Centraliens de Lyon

m **CHAZIT Jean** (Lyon, 1889), ✠. A été ingénieur stagiaire à la Cie du gaz de Lyon. Est actuellement directeur des Etabl. Pontille (appareils de levage et de manutention, 13, rue des Tournelles, Lyon. ✆ Vaudrey 8-80. Domicile : 27, rue Jean-Jaurès, Villeurbanne (Rhône).

† *FABRE Paul (blessé mortellement à l'ennemi au Col du Bonhomme, décédé à Gérardmer (Vosges), 1914), ✠. Fut dessinateur aux Etabl. Bonnet-Spazin (grosse chaudronnerie), à Lyon-Vaise ; chaudronnier en cuivre à Lyon. Etait sergent-major au 12e bataillon de chasseurs alpins.*

m **FERRAND Pierre** (Vassy, 1888), ✠. A été dessinateur à la Sté des Automobiles Pilain, à Lyon. Est actuellement inspecteur technique à l'Association des Assurés de la région lyonnaise, 14, place Carnot, Lyon. ✆ 51-72. Domicile : 103, rue du Bourbonnais, Lyon.

m **FORISSIER Antoine** (Roche-la-Molière, 1889), dessinateur à la Cie des Fonderies, Forges et Aciéries de St-Etienne (Loire), service des fabrications. Domicile : 32, rue d'Arcole, St-Etienne.

m **GENEVOIS Antoine** (Irigny, 1890). A été ingénieur chez MM. Goenaga et de Bonal (constructeurs-mécaniciens), à Lyon, et chez MM. Gloppe et Cie, à Lyon. Est actuellement attaché à la Sté Métallurgique de Montbard-Aulnoye, 49, rue Bataille, Lyon. ✆ Vaudrey 17-98. Domicile : 181, Gde-rue, à Ouilins (Rhône).

m **GENEVOIS Jean** (Irigny, 1890). A été ingénieur à la Sté An. « L'Engrenage » (matériel pour chemins de fer et tramways), à St-Etienne (Loire). Est actuellement ingénieur à la Sté de Stéarinerie et de Savonnerie de Lyon, Usine de Gerland, à Lyon. ✆ Vaudrey 4-83. Domicile : à Irigny (Rhône).

m **HERVÉ Maurice** (Lagny, 1888), ✠. A été chef d'usine au secteur électrique d'Evreux (Eure), administrateur-délégué de la Sté An. des Anciens Etabl. Jules Manil (fonderie de fonte et constructions mécaniques), à Vivier-au-Court (Ardennes). Est actuellement directeur des Fonderies et Emailleries de Noyon (Oise). ✆ 79.

m **HOMERY Etienne** (Quimper, 1887), licencié ès-sciences. A été ingénieur sous-directeur du Comptoir des Mines et des Grands Travaux, à Tunis ; ingénieur aux Forges de la Basse-Indre (Loire-Inf.). Est actuellement ingénieur attaché à la direction de la Société Normande de métallurgie à Mondeville (Calvados).

m **JARICOT Charles** (Lyon, 1890). A été sous-chef de section au Syndicat des chemins de fer départementaux de Rhône-et-Loire ; chef de service aux Etabl. Jules Weitz (service commercial des appareils mécaniques : locomotives, pelles à vapeur, excavateurs, etc.), à Lyon. Domicile : 5, rue Bournes, Lyon.

m **LAMURE Jules** (Lyon, 1889). A été employé à la Cie du Gaz de Lyon. Est actuellement aux Etabl. Coignet et Cie (produits chimiques), à Lyon. Domicile : 1, rue Stéphane-Coignet, Lyon.

† *LEGROS Marius (Dijon, 1886, — † tué à l'ennemi à Souain, 1915). Fut représentant à Lyon de la Sté de transports et manutention automatiques (T. M. A.), de la Cie Fse des moteurs à gaz National, de la Maison E. Desrumeaux (épuration des eaux); de la maison Paradis et Lévec (représentations industrielles).*

http://histoire.ec-lyon.fr
http://bibli.ec-lyon.fr
http://www.centraliens-lyon.net

Ecole Centrale de Lyon
Bibliothèque Michel Serres
Association des Centraliens de Lyon

m **LOYON Augustin** (Lyon, 1889). A été dessinateur à la Sté de distribution d'énergie électrique du Rhône, à Lyon ; ingénieur chef de fabrication aux Papeteries de Vidalon. Est actuellement ingénieur aux Etabl. Grammont (service câbles armés), à Pont-de-Chéruy (Isère). Domicile : 18 *bis*, rue Jacquard, Lyon.

m **MARTENET Philippe** (Nîmes, 1888), ✠. A été chef de district à la Cie des Chemins de fer départementaux de la Haute-Vienne. Est actuellement conducteur de travaux à la Cie des chemins de fer du Nord, à Flamicourt, par Péronne (Somme).

m **MAUROY (comte de) Pierre** (Courcelles-St-Germain), ✠, ✠, chevalier de Malte, a été ingénieur à la Cie du gaz de Lyon (service triphasé suburbain), à Lyon. Est actuellement administrateur des Etabl. Duclosel et Cie, à Villeurbanne (Rhône) ; propriétaire exploitant, à Arnas, par Villefranche-s.-Saône (Rhône). ✆ 2, à Grange-Perret.

m **MONNET François** (Lyon, 1890), ✠. A été préparateur à l'E.C.L. et conducteur de travaux à l'entreprise de travaux publics Fougerolles Frères, à Paris. Est actuellement co-associé de la tuilerie, briqueterie mécanique Carrier et Monnet, à Lange-Rollin, par St-Parize-le-Châtel (Nièvre).

m **NIBOYET Paul** (Annonay, 1887). A été ingénieur dans fabriques d'appareils d'éclairage par incandescence, et agent de la Maison Mandois (représentations industrielles), à Lyon. Est actuellement directeur de la Maison Miard (lubrifiants et chlorure de zinc), 281, rue Paul-Bert, Lyon. ✆ Vaudrey 4-92. Domicile : 7, grande rue de Monplaisir, Lyon.

† *NOTAIRE Philibert (Lyon, 1890 — † mort pour la France à Salonique, 1918). Etait mécanicien dans une section d'automobiles.*

PELOSSIER Pierre (Lyon, 1890), ✠. A été préparateur de chimie à l'E.C.L., ingénieur à la Cie des tramways Roubaix-Tourcoing et à la Sté Paris-Rhône. Domicile : chez M. Leroy, 2, place Rihour, Lille (Nord).

m **PERRIN Henri** (Belleville-s.-Saône, 1889). A été ingénieur aux Etabl. Grammont (bureau technique cuivre et alliages), à Pont-de-Chéruy (Isère). Est actuellement directeur technique des Usines Aimé Baboin et Cie (teinture et apprêts de tulle), à St-Vallier-s.-Rhône. Domicile : 33, avenue Jean-Jaurès, St-Vallier (Drôme).

PRENAT Jacques, colon, à Camart, près La Marsa (Tunisie).

† *PEYNOT Simon († tué à l'ennemi à Sarrebourg (Lorraine), 1914). Fut dessinateur à la Sté Fse Thomson-Houston, à Paris. Etait soldat au 16e rég. d'infanterie.*

m **RAVET Hector** (N.-D.-de-Vaulx, 1888). A été ingénieur-dessinateur à la Sté des Automobiles Berliet, à Lyon ; directeur technique à la Sté industrielle de la Côte-d'Or, à Dijon. Est actuellement ingénieur à la Cie de Fives-Lille, à Fives (Nord). Domicile : 11, rue Jean-Jaurès, à Hellemmes-Lille (Nord).

† *REMILLIEUX Louis (Lyon, 1889 — † tué à l'ennemi à Douaumont, 1916). Fut stagiaire chez MM. Neyret, Brenier et Cie (constructions mécaniques), à Grenoble ; chef d'atelier de la Maison Sortais, à Gravigny (Eure). Etait sergent au 223e rég. d'inf.*

m **SIGAUX Gilbert** (Lyon, 1888), ✠, Sté Gle de Matériel d'entrepreneurs, ch. de Gerland, 125, Lyon (Sigaux et Cie). ✆ 59-15. Domicile : 111, boulevard de la Croix-Rousse, Lyon.

http://histoire.ec-lyon.fr
http://bibli.ec-lyon.fr
http://www.centraliens-lyon.net

Ecole Centrale de Lyon
Bibliothèque Michel Serres
Association des Centraliens de Lyon

m **VALENTIN-SMITH Robert** (Trévoux, 1887). ✠. A été employé à la Sté des Automobiles « Stimula », à Paris. Est actuellement secrétaire de la Direction de la Sté An. des Automobiles « Unic », 1, quai National, à Puteaux (Seine). Domicile : 22, rue St-Ferdinand, Paris (XVIIe).

† *VANNOT Louis (1885 — † mort pour la France, à Millery (M.-et-M.), 1918), ✠. Fut ingénieur au Wolfram Laboratorium, à Berlin ; chef de fabrication au Comptoir Lyon-Alemand, à Paris ; ingénieur au Laboratoire des métaux pulvérulents, à Paris. Etait caporal-infirmier.*

m **VERNEDE Gabriel** (Joyeuse, 1888), ✠, ingénieur à la Sté Alsacienne de constructions mécaniques (service électrique), à Belfort (Ht-Rhin). Domicile : 6, faubourg des Vosges, Belfort..

M **VIAL Marcel**, ✠, fabricant de tulles soie unis, A. Vial et Cie, 16, rue Lafont, Lyon. Domicile : 36, quai St-Vincent, Lyon.

4e Année

ALAUZIER (Vicomte de Ripert d') Albert (Lyon, 1883), licencié ès-sciences, ingénieur-électricien au bureau d'études de la Cie Thomson-Houston (service courant continu) à Paris. Domicile : 30, rue d'Armenonville, Neuilly-s.-Seine (Seine).

m **CHENEVIER Louis**. A été chef du service électrique à la Cie du Gaz de Clermont-Ferrand (Puy-de-Dôme). Est actuellement ingénieur-adjoint à la Sté Gle d'énergie, 11, rue de Bordeaux, à Angoulême (Charente). ✠ 0-92. Domicile : 37, rue Corderant, Angoulême.

m **DELAYE Louis** (promotion de 1908).

m **DOMECK Gabriel** (promotion de 1908).

m **FURIA Jean** (promotion de 1908).

m **GIRAUDIER Gilbert** (promotion de 1908).

m **LAFFIN Louis** (promotion de 1908).

m **LAPLACE Jean** (promotion de 1908).

m **LOISON Fernand** (promotion de 1908).

m **VERNIER Louis** (promotion de 1908).

m **VESVROTTE (de) Maurice** (promotion de 1908).

PROMOTION DE 1910

m **BAROTTE Bernard** (Troyes, 1887), ✠, ingénieur-constructeur aux anciens Etabl. Chaput (constructions mécaniques et hydrauliques), à Limoges (Hte-Vienne). ✠ 1.96. Domicile : 21 bis, avenue Baudin, à Limoges. ✠ 6-92.

m **BERNUS Augustin** (Lyon, 1888). A été ingénieur à la Cie électromécanique et à la Cie des Chemins de fer électriques de la Hte-Vienne, à Limoges. Est actuellement ingénieur à la Cie du Gaz de Lyon, 3, quai des Célestins. Domicile : 13, rue Adélaïde-Perrin, Lyon.

http://histoire.ec-lyon.fr
http://bibli.ec-lyon.fr
http://www.centraliens-lyon.net

Ecole Centrale de Lyon
Bibliothèque Michel Serres
Association des Centraliens de Lyon

m **BERTHOLON Léon** (Lyon, 1889). A été conseiller de l'A.; ingénieur à la Sté chimique des Usines du Rhône, à St-Fons (Rhône). Est actuellement associé de la Maison Christophe et Bertholon (teinture), 59, avenue Galline, à Villeurbanne (Rhône). ☎ 54-22. Domicile : 18, rue de l'Annonciade, Lyon. — *Voir annonce, page L.*

† *BLOT Pierre (Cozes, 1890 — † Lyon, 1913). Fut ajusteur et chauffeur à la Cie P.-L.-M. Etait caporal au 99e Rég. d'Inf., à Lyon.*

m **BORNE Georges** (Bessèges, 1889). A été dessinateur au bureau d'études des Etabl. Schneider et Cie (service des forges et laminoirs, entretien des Hts-Fourneaux et Aciéries, Le Creusot (S.-et-L.). Est actuellement fondeur, Maison Louis Borne (fonderie de fonte et de bronze), Bessèges (Gard). ☎ 9.

m **BOUDOINT Adolphe** (St-Etienne, 1888). A été dessinateur aux ateliers Fourneyron, Crozet et Cie (constructeurs-mécaniciens), au Chambon-Feugerolles (Loire). Est actuellement ingénieur à l'usine de boulonnerie Léon Boudoint, au Chambon-Feugerolles. ☎ 3. Domicile : 33, rue Gambetta, St-Etienne (Loire).

m **BROCHERY Edmond** (Philippeville, 1888), ✠, ⊙, ✠ officier du Nicham-Iftikar, médaille coloniale de Tunisie. A été ingénieur-architecte à la Cie des phosphates du mont Zaïta, à Tocqueville (Algérie). Est actuellement conducteur au Service de la voie de la Cie des chemins de fer Bône-Guelma, à Bizerte (Tunisie).

† *BRUYAS Marius (Givors, 1890 — † Givors, 1922), ✠. Fut dessinateur aux Ateliers Bonnet-Spazin (chaudronnerie et construction métallique), à Lyon. Etait sous-directeur de l'Usine de la Sté An. des Filatures de schappe, au Vigan (Gard).*

CHAGUE Paul (Fougerolles, 1889). A été volontaire chez MM. Rœderer (négociants en cotons), Le Havre (S.-Inf.) ; courtier en cotons à Paris et à Roubaix (Nord). Est actuellement directeur du groupement d'importation cotonnière, à Epinal (Vosges). Domicile : 13, rue de la Louvière, à Epinal. ☎ 2-52.

† *CHALBOS Joseph (Lyon, 1890 — † mort pour la France à Toul, 1918), ✠, ✠, décoration italienne « Fatigua di Guerra ». Fut électricien à la Cie pour la fabrication des compteurs et matériel d'usines à gaz à Lyon; ingénieur à la Sté Fse des Câbles de Lyon. Etait sergent radio-télégraphiste au 8e Rég. du Génie.*

m **CHOFFEL Michel** (Lyon, 1889), ✠. A été conseiller de l'A. ; dessinateur chez MM. Berliet, Pilain et Rochet-Schneider (constructions automobiles), à Lyon. Est actuellement chef du Service technique des Etabl. « Les Fils d'Emmanuel Boit » (chauffages industriels, charpente métallique), à Colmar (Ht-Rhin).

† *CHOMIENNE Raymond (Lorette, 1889, — † tué à l'ennemi à Baccarat, 1914). Fut administrateur délégué de la Sté des Etabl. de produits réfractaires Michallet et Chomienne, à Lorette (Loire), et de la Sta An. materialli refractari, à Vado-Ligure (Italie). Etait caporal mitrailleur au 38e Rég. d'Inf.*

m **CROIZAT Joseph** (Lyon, 1891), ✠. A été ingénieur à la Cie du gaz et d'électricité de Montluçon (Allier), et à l'Usine à gaz et d'électricité d'Aurillac (Cantal). Est actuellement ingénieur à l'Usine à gaz et électricité de Rennes (I.-et-V.).

http://histoire.ec-lyon.fr
http://bibli.ec-lyon.fr
http://www.centraliens-lyon.net

Ecole Centrale de Lyon
Bibliothèque Michel Serres
Association des Centraliens de Lyon

✝ *DEMANDRE Emile (Sarcicourt, 1890 — ✝ mort pour la France, 1919). A été dessinateur à la Maison Dussud (constructions mécaniques), à Lyon. Etait adjudant au 21e Rég. du Génie.*

m **DESCHAMPS Charles** (Gex, 1889), ✠. A été ingénieur à la Cie du Gaz de Besançon (Doubs). Est actuellement ingénieur à la Cie du Gaz de Vérone (Italie).

m **ECOCHARD Charles** (Belley, 1889). A été employé à la Cie du Gaz de Lyon, et ingénieur aux Forges et Aciéries de Huta-Bankowa, à Dombrowa (Pologne russe). Est actuellement ingénieur, adjoint au chef du service commercial de la Sté Horme et Buire, 8, rue Victor-Hugo, Lyon. ✙ 0.03. Domicile : 38, rue Franklin, Lyon. — *Voir annonce, page XXVIII.*

✝ *FAURE Auguste (Paris, 1891, — ✝ mort pour la France à Villepinte (S.-et-O.), 1919). ✠. Fut ingénieur à la Sté An. des mécaniques Verdol, à Lyon.*

m **FORESTIER Léon** (La Roche-s.-Foron, 1888). A été ingénieur à la Sté des Grands travaux de Marseille, à Paris ; directeur des travaux de la chute du Borne inférieur pour la Sté des Travaux hydrauliques et Entreprises générales, à Grenoble. Est actuellement directeur de l'Entreprise Boyer, Port de pêche de Lorient (Morbihan).

✝ *FUMICHON (de) Roger (St-Hilaire-St-Mesmin, 1889 — ✝ tué à l'ennemi à Lille, 1914), ✠. Etait maréchal des logis au 20e rég. de chasseurs à cheval.*

m **GANGOLPHE Jean** (Lyon, 1889), ingénieur et administrateur de la Sté An. Vulliod, Ancel et Cie (teinturiers-apprêteurs), 11, rue des Tournelles, Lyon. ✙ Vaudrey 11-23. Domicile : 9, rue du Plat, Lyon. ✙ Barre 49-84.

m **GARIN Georges** (Vienne, 1886), licencié ès-sciences ; directeur des Etabl. du Rhône pour la teinture et le lustrage des pelleteries et fourrures, 61, rue Flachet, Villeurbanne (Rh.). ✙ Barre 14-41 et 14-06. Domicile : 65, boulevard des Belges, Lyon.

m **GAY Jean** (Avignon, 1891). A été dessinateur Maison Gindre-Duchavany (constructions électriques). Est actuellement directeur de la Maison J. Gay (électricité), 8, rue Dénéria, Avignon (Vaucluse). ✙ 6-25. Domicile : 94, rue Joseph-Vernet, à Avignon.

✝ *GEANTET Albert (✝ Lyon, 1911).*

m **GILBAUD Edmond** (St-Laurent-du-Pont, 1888). A été adjoint à l'ingénieur divisionnaire du secteur sud-ouest à la Sté d'éclairage, chauffage et force motrice de Paris, ingénieur à la Maison Piketty (béton armé), à Paris. Est actuellement chef du service de l'entretien général aux Etabl. Grammont, à Pont-de-Chéruy (Isère). ✙ 6.

m **GILBERT Jean** (Lyon, 1890), ✠. A été ajusteur aux ateliers de construction d'automobiles Berliet, à Lyon. Est actuellement dessinateur, Maison Falcot, Charpentier et Cie (instruments de pesage, machines à essayer et appareils de manutention dans les abattoirs), à Lyon-Vaise. Domicile : 144, cours Gambetta, Lyon.

m **GILLET Gustave** (Voiron, 1891). A été dessinateur à la Maison Neyret-Brenier (constructions mécaniques), à Grenoble (Isère) ; ingénieur aux Etabl. Paul Durand (matériel de mines), à Chalon-s.-Saône (S.-et-L.) ; ingénieur aux aciéries de Pompey (M.-et-M.). Domicile : La Ratz, Voiron (Is.).

m **GIRARD Louis** (Montélimar, 1889). A été ajusteur-outilleur à « L'Eclairage électrique » ; chef d'atelier aux Etabl. Caffort ; ingénieur à l'Office de Reconstitution industrielle, à Nancy. Domicile : 15, rue Villette, Montélimar (Drôme). ✙ 1-32.

http://histoire.ec-lyon.fr
http://bibli.ec-lyon.fr
http://www.centraliens-lyon.net

Ecole Centrale de Lyon
Bibliothèque Michel Serres
Association des Centraliens de Lyon

m **GOURDON Emile** (L'Horme, 1889). A été stagiaire dans minoteries, tissages et usines à gaz ; dessinateur chez MM. Dognin et Cie (tulles et dentelles), à Lyon, Est actuellement ingénieur-chef de service au cabinet E. Michel (ingénieur-architecte), 61, rue Pierre-Corneille, Lyon. ☎ Vaudrey 2-60. Domicile : 30, chemin des Pins, Lyon.

m **GRABOWSKI (de) Joseph** (Jablowka, 1888). A été ingénieur du bureau technique de la voirie, à Jaworow, Galicie (Autriche). Est actuellement industriel, propriétaire exploitant de forêts, de scieries à vapeur et de fabriques de tuiles (importation et exportation). Domicile : 13, rue St-Jana, Przemysl (Pologne). ☎ 13.

m **GRAU Lucien** (Mascara, 1890), ✠, ✠ chevalier de l'ordre chérifien du Ouissam-Alaouite. A occupé les emplois successifs de dessinateur à chef de section aux C.M.M. Est actuellement sous-inspecteur de la voie et des bâtiments aux chemins de fer militaires du Maroc, à Taza (Maroc). Domicile : Gare de Taza.

m **GUIBERT Antoine** (Clermont-Ferrand, 1890). A été directeur du secteur de Noyon, de la Sté d'entreprises gles et matériaux de construction. Est actuellement administrateur délégué de la Sté d'entreprise gle de construction Campet, 25, boulevard Ernest-Noël, à Noyon. ☎ 1-14. Domicile : 8, boulevard Ernest-Noël, à Noyon (Oise).

m **HOPPENOT Joseph** (Troyes, 1890), ✠, ingénieur à la Sté An. des Filatures de schappe, 25, rue de la Paix, à Troyes (Aube).

m **HOUDAILLE Paul** (Montpellier, 1890). Domicile : Saint-Prim (Isère).

M **HOYOS-MERINO Angel** (Reinosa, 1889). A été ingénieur civil à Reinosa (Espagne) ; chef de fabrication à la Sté An. des Glaces et produits chimiques de St-Gobain, Chauny et Cirey (glaceries néerlandaises), à Sas-de-Gand (Hollande). Est actuellement ingénieur à Gijon-Fabril-Gijon (Espagne).

m **JACQUET Charles** (St-Chamond, 1890), ✠. A été ingénieur aux Etabl. Laurent Frères et Collot, à Dijon (Côte-d'Or), et Pinguely (constructions mécaniques), à Lyon. Est actuellement ingénieur à l'entreprise de travaux publics Perchot et Bonnardel, à Cambrai (Nord). ☎ 4-93. Domicile : 10, rue de Tourcoing, à Cambrai.

m **JEANNEROD Raymond** (Privas, 1889). A été chef du bureau d'études des « Avions R. Hanriot », à Billancourt (Seine). Est actuellement dessinateur à la Sté Rateau (pompes, ventilateurs, turbines...). 40, rue du Colisée, Paris (VIIIe). Domicile : 27, rue Lécluse, Paris (XVIIe).

m **LACHAVE Joseph** (Viviers, 1889). A été dessinateur à la Cie P.-L.-M., à Fontan (Alpes-Maritimes) ; dessinateur à la Maison Guillot-Pelletier (constructions métalliques), à Orléans (Loiret). Domicile : Viviers (Ardèche).

m **LAURENCIN Emile** (Lyon, 1888). A été dessinateur à la Cie P.-L.M., à Chalon-s.-Saône (S.-et-L.). Est actuellement ingénieur, directeur technique de la Maison Ziegler jeune (galvanisation). Domicile : 153, grande rue de Monplaisir, Lyon.

† *LAURENT Victor (Mulhouse, 1888 — † blessé mortellement à l'ennemi, au bois de Berthonval (P.-de-C.) décédé à Estrées-Cauchy, 1915),* ✠, ✠. *Fut stagiaire à la Sté alsacienne de constructions mécaniques, à Belfort, Graffenstaden et Lyon. Etait sergent au 159e Rég. d'Inf.*

http://histoire.ec-lyon.fr
http://bibli.ec-lyon.fr
http://www.centraliens-lyon.net

Ecole Centrale de Lyon
Bibliothèque Michel Serres
Association des Centraliens de Lyon

M **LESTRA Claude** (Lyon, 1890), **conseiller,** administrateur-délégué de la Sté An. « Anciens Etabl. Gauthier et Vicard-Gauthier » (travail des métaux en feuilles), place de la Cité, à Villeurbanne (Rh.), et administrateur de « l'Omnium Lyonnais de l'Automobile et de l'Industrie ». Domicile : 5, place Edgar-Quinet, Lyon. ☎ Barre 10-50. — *Voir annonces, pages XIX et XXI.*

m **LOMBARD-GERIN Pierre** (Lyon, 1885). A été directeur de l'Agence lyonnaise de la Cie Gle d'électricité de Paris. Est actuellement directeur commercial de la Manufacture d'isolateurs en porcelaine Raymond Durand et Paillasson, 7, rue Tronchet, Lyon. Domicile : 90, boulevard de la Croix-Rousse, Lyon. ☎ Vaudrey 32-69.

m **LOUISON Médard** (Le Chambon, 1890), titulaire de la médaille d'or pour le courage et le dévouement. A été ingénieur à la Sté chimique des Usines du Rhône, à St-Fons (Rhône). Domicile : 40, rue Edouard-Michot, Le Chambon-Feugerolles (Loire).

MARCHESNÉ Henri (Tours, 1884), la Pilonnière-Rouziers (Indre-et-Loire).

m **MICHOUD Edouard** (Paris, 1888), 1, rue Molière, Grenoble (Isère).

m **MIRONNEAU Léon** (Rouillé, 1889), ingénieur frigoriste A.F.F. A été ingénieur à Minas Nuevas (Equateur) ; ingénieur aux Services frigorifiques des Sociétés Fixary, Froid-sec et Sulzer, à Paris. Est actuellement directeur de la Sté d'Entrepôts frigorifiques des Halles de Paris, 6, rue Olivier-de-Serres, Paris (XVe).

m **MONIN Jean** (Couzon, 1889). A été ingénieur à la Cie Gle des Céramiques de Marseille, et du département des Travaux publics aux Etabl. Schneider et Cie, à Paris. Est actuellement directeur-adjoint à la Cie Fse des phosphates d'Océanie, à Makatea, par Tahiti (Océanie Française).

m **MOUTERDE Paul** (Alexandrie, 1889). A été chef du bureau d'études des Etabl. Cauvet-Lambert (fours et brûleurs à huile lourde), à Lyon. Est actuellement ingénieur à la Sté Fse d'incandescence par le gaz (système Auer). Succursale de Lyon, 19, rue Bourgelat. ☎ Barre 20-74. Domicile : 123, rue Vendôme, Lyon.

M **NEYRAND Elysée** (Lyon, 1887). A été ingénieur au service commercial de la Sté Horme et Buire, à Lyon. Est actuellement agent général de la Sté des Usines Pétolat (chemins de fer portatifs), 27, cours Morand, Lyon. ☎ Vaudrey 23-04. — *Voir annonce, page XXXIV.*

ODOUARD Henri (Lyon, 1890), représentations industrielles, 5, rue Octavio-Mey, Lyon.

m **PAILLASSON Joseph** (Amplepuis, 1891). A été dessinateur aux Chantiers de la Buire, à Lyon, et à la Maison Morant (constructions mécaniques), à Villeurbanne (Rhône). Est actuellement associé et co-propriétaire de la Manufacture d'Isolateurs en porcelaine R. Durand et Paillasson, 5, rue Tronchet, Lyon. Usine à St-Vallier (Drôme). Domicile : 215, rue Vendôme, Lyon. ☎ Vaudrey 32-69.

PIERSON Etienne (Baume-les-Dames, 1890), Baume-les-Dames (Doubs).

PIGNAL Georges (Satillieu, 1889), ingénieur diplômé de l'Ecole supérieure d'électricité de Paris ; a été ajusteur à la Cie P.-L.-M. ; assistant au Laboratoire de M. Blondel, à Levallois-Perret (Seine) ; ingénieur à la Cie du Gaz et de l'Electricité d'Arcachon (Gironde). Est actuellement sous-directeur de la Cie d'Electricité, à Rabat (Maroc).

http://histoire.ec-lyon.fr
http://bibli.ec-lyon.fr
http://www.centraliens-lyon.net

Ecole Centrale de Lyon
Bibliothèque Michel Serres
Association des Centraliens de Lyon

m **PRUDHOMME Henri** (Tarnos, 1889), 805, Pedro Valklivia, Santiago-de-Chile ((Chili).

m **ROUSSEIL Charles** (Oullins, 1891), ingénieur-électricien de l'Institut électrotechnique de Grenoble (Isère). Est actuellement ingénieur chef du service de contrôle de fabrication à la Cie Gle électrique de Nancy (M.-et-M.). Domicile : 42, boulevard de la Pépinière, Nancy.

M. **ROUX-BERGER Pierre** (Lyon, 1885), ingénieur diplômé de l'Ecole supérieure d'aéronautique, breveté pilote aviateur et pilote d'aérostat ; ingénieur aux automobiles Berliet ; propriétaire-agriculteur ; conseiller d'arrondissement de Neuilly-le-Réal (Allier). Domicile : Le Pavillon, par Lusigny (Allier).

m **SCHMIEDER Eugène** (Belfort, 1888). A été ingénieur à la Sté du « Carburateur Zénith ». Domicile : 188, cours Gambetta, Lyon.

† *SILVY André (Grenoble, 1889 — † tué à l'ennemi à Ste-Marie-aux-Mines (Alsace) 1914). Fut ingénieur électricien à Grenoble (Isère). Etait soldat dans un régiment d'infanterie.*

† *THOMERET Frédéric († 1911). Etait dessinateur de la maison Prontal et Cie (fabrique de limes, râpes, outils), à Arnay-le-Duc (Côte-d'Or).*

† *TRANCHANT Charles (Lyon, 1892 — † mort pour la France à Colmar, 1918). Fut dessinateur chez MM. Dulac (chaudronnerie) et Ch. Hostein et Cie (constructions métalliques), à Lyon. Etait sergent au 21e rég. du génie, 66e section de projecteurs.*

VACHON Georges (Lyon, 1891), ✻, ✠. A été ingénieur-outilleur à la Maison de construction d'automobiles Berliet, à Lyon ; ingénieur Maison Vachon Frères (produits chimiques et fournitures pour entreprises), à Lyon. Est actuellement associé dans une représentation de papeteries. Domicile : 46, rue Molière, Lyon. ✆ 56-51.

m **VANEL Paul** (Mâcon, 1888), ingénieur I.E.G. A été ingénieur à la Cie Gle des Câbles de Lyon. Est actuellement ingénieur à la Sté Gle de Force et Lumière. 4, rue Président-Carnot, Lyon. ✆ 37-43. Domicile : chemin des Mercières, à Crépieux-Caluire (Rhône).

VIGIER Raphaël (Pont-Saint-Esprit, 1889), industriel, manufacture générale de carrelages et produits mosaïques, spécialité de carrelages en mosaïque de marbre, Pont-Saint-Esprit (Gard). ✆ 4.

4e Année

m **GALLAND Jean** (Saint-Christo-en-Jarez, 1885), licencié ès-sciences, chef de laboratoire au service des compteurs électriques à la Sté du Gaz et de l'Electricité de Marseille, 45, boul. du Muy, Marseille (B.-du-Rh.). Domicile : 132, rue Paradis, Marseille.

GRILLIER Georges (Besançon, 1888), ingénieur à la Cie Gle des Câbles de Lyon, 41, rue du Pré-Gaudry, Lyon.

m **MARTENET Philippe**, ✠ (Promotion de 1909).

PELOSSIER Pierre, ✠ (Promotion de 1909).

m **PIN François** (Bessèges, 1887), étudiant en droit, 14, rue de la République, à Bessèges (Gard).

m **SIGAUX Gilbert**, ✠ (Promotion de 1909).

http://histoire.ec-lyon.fr
http://bibli.ec-lyon.fr
http://www.centraliens-lyon.net

Ecole Centrale de Lyon
Bibliothèque Michel Serres
Association des Centraliens de Lyon

PROMOTION DE 1911

m **AGUILLON Victor** (Bourg-St-Andéol, 1889), ✠. A été contrôleur à l'Office de la Reconstitution industrielle, à Nancy. Est actuellement au Service commercial de la Maison Hettier et Vincent (bronzes d'éclairage), à Paris. Domicile : route du Cap-Brun, à Toulon (Var).

BAUMERS Louis (Lyon, 1888). A été Maison de construction d'automobiles Rochet-Schneider, à Lyon. Est actuellement ingénieur-constructeur de fours en tous genres pour l'industrie et chaudronnier en fer et cuivre, 40, rue de la Bannière, à Lyon. ✆ Vaudrey 23-07. Domicile : 48, rue de la République, Lyon. — *Voir annonce, page VIII.*

m **BERGER Joannès** (Vienne, 1889), ✠. A été dessinateur et conducteur de travaux à la Régie Gle des chemins de fer et travaux publics, à Paris. Est actuellement contrôleur à l'Office de la Reconstitution industrielle, sous-secteur de Verdun, 58, rue d'Etain, à Verdun (Meuse).

BERNIS (de) Ludovic (Nimes, 1888), ✠, ✠. A été agent de la Sté An. des Automobiles Peugeot, à Lyon. Est actuellement ingénieur titulaire de la traction électrique de MM. Schneider et Cie, 42, rue d'Anjou, Paris. ✆ Gutenberg 76-30. Domicile : 19, avenue d'Eylau, Paris (XVIe). ✆ Passy 92-23.

m **BOISSIER Régis** (Nimes, 1887). A été chef de service de la Maison Visseaux (chaudières à gaz), à Lyon. Est actuellement ingénieur chef de service à l'Agence du Midi de la Sté An. Grouvelle et Arquembourg (chauffage, ventilation, séchage), à Marseille. Domicile : 68, rue Breteuil, Marseille (Bouches-du-Rhône).

m **BONIFACY Louis** (Besançon, 1890). A été dessinateur à la Sté An. des Etabl. Maljournal et Bourrow, à Lyon. Est actuellement sous-chef du Service technique à la Sté du Carburateur Zénith, à Lyon. Domicile : 34, cours Vitton, Lyon.

† *BONNARD Christophe (Rive-de-Gier, 1892 — † tué à l'ennemi à Lussex, 1915), ✠. Fut préparateur de physique et d'électrotechnique à l'E.C.L. Etait sergent au 4e rég. du génie.*

m **BONNET Henri** (Lyon, 1889), ✠. A été dessinateur chez MM. Lumpp et Cie (constructions mécaniques) à Lyon ; ingénieur à la Restitution Industrielle, à Cologne (Allemagne), et à Lille (Nord). Domicile : 4, rue de la Parfumerie, à Asnières (Seine).

m **BOUGEROL Pierre** (Pionsat, 1888), ✠, ✠. A été conseiller de l'A. ; ingénieur chez M. Clet, entrepreneur de travaux publics, à Lyon. Est actuellement entrepreneur de travaux publics, Sté Vve Chenaud-Aillaud et P. Bougerol, 4, rue du Chariot-d'Or, Lyon. ✆ Barre 43-42. Domicile : 3, rue du Chariot-d'Or. — *Voir annonce, page LIII.*

m **BOUVIER Jacques** (Cannes, 1887), licencié ès-sciences ; ingénieur des Etabl. E. Campagne et Cie, ingénieurs-constructeurs (loco-tracteurs pour raccordements industriels, travaux publics, draisines), 45, boulevard de Belleville, Paris (XIe). ✆ Roquette 35-72. Domicile : 134, avenue Parmentier, Paris (XIe).

http://histoire.ec-lyon.fr
http://bibli.ec-lyon.fr
http://www.centraliens-lyon.net

Ecole Centrale de Lyon
Bibliothèque Michel Serres
Association des Centraliens de Lyon

m **BRUN Eugène** (Lyon, 1891), ✠, titulaire de la Bourse coloniale de voyage de la Chambre de Commerce de Lyon. A été ingénieur à la Sté An. Coloniale de l'Entreprise Morosini (travaux publics et constructions civiles), à Paris. Est actuellement directeur de la Cie Africaine d'entreprises (Agence du Sénégal) à Dakar. Correspondance : 5, rue Martin, Lyon.

m **CABAUD René** (Lyon, 1892), ✠, ingénieur E.S.E., ingénieur-conseil : réseaux électriques, installations industrielles (études, direction de travaux, réceptions) ; expert agréé par différents tribunaux ; professeur à la Sté d'Enseignement professionnel du Rhône, 14, rue Fénelon, Lyon. ✠ 21-96. — *Voir annonce, page L.*

† *CELLARD Antoine (St-Chamond, 1891 — † tué à l'ennemi à Ypres (Belgique), 1914). Fut ingénieur-frigoriste, à St-Chamond (Loire). Etait soldat au 149e rég. d'infanterie.*

m **CHARVOLIN Jules** (Lyon, 1892), sous-directeur technique de la Sté An. J. Bocuze et Cie (tréfilerie d'or, de métaux précieux, cuivre, aluminium, laiton et alliages spéciaux pour l'électricité), 20, rue Crillon, Lyon. ✠ Vaudrey 7-49. Domicile : 4, rue Barrême, Lyon. — *Voir annonce, page XLII.*

† *CHENET Camille (Lamastre, 1890 — † Dar-el-Hameri (Maroc), 1911). Etait canonnier au 4e groupe d'Artillerie, à Casablanca (Maroc).*

m **COTELLE Victor** (Cuire, 1891). A été dessinateur chez M. Vermorel, constructeur d'automobiles à Villefranche-s.-Saône (Rhône) et aux Usines Berliet (service des études d'outillages), à Lyon. Est actuellement ingénieur de l'usine de produits en grès pour l'industrie chimique, J. Cotelle, 12, quai Georges-Clemenceau, à Caluire-et-Cuire (Rhône).

m **CURIS Jean** (Villefranche, 1887), ✠, ✠, ingénieur-civil, 2, rue de Thizy, Villefranche-s.-Saône (Rhône).

† *DESBORDES Pierre (Jussy-le-Chauldrier, 1886 — † tué à l'ennemi, 1917). Fut dessinateur à la Maison Panhard et Levassor, à Paris ; directeur de l'usine de fibres de bois, à Ivry-Port (Seine) ; dessinateur à la Maison de construction d'automobiles Delaunay-Belleville, à Paris. Etait sous-lieutenant pilote-aviateur.*

m **DUCROS Gaston** (Huriel, 1889). A été dessinateur à la Sté des Hts-Fourneaux (service fonderie), à Montluçon (Allier) ; ingénieur aux Etabl. métallurgiques A. Durenne, à Paris. Domicile : 18, rue Thiers, Tarbes (Htes-Pyr.).

m **GANEVAL Léon** (Lyon, 1890). A été conseiller de l'A. ; dessinateur aux Ateliers Bonnet-Spazin (grosse chaudronnerie), Lyon-Vaise ; ingénieur à la Sté Chimique des Usines du Rhône, à St-Fons. Est actuellement ingénieur à la Manufacture de produits chimiques J.-M. Cholat, 6, place Ollier, Lyon. ✠ Vaudrey 11-35 et 27-55. Domicile : 29, c. Lafayette, Lyon.

m **GENIS René** (Lyon, 1892). A été ingénieur-stagiaire à la succursale française de l'« Actien-gesellschaft für Anilin-fabrikation », à St-Fons (Rhône) ; chef de fabrication à la Cie électro-mécanique, à Lyon. Est actuellement chef du bureau des fabrications à la S.O.M.U.A., à Vénissieux (Rh.). Domicile : 15, rue des Remparts-d'Ainay, Lyon.

m **GOUBILLON Jean** (St-Forgeux, 1890). A été dessinateur-calculateur à la Maison Piketty (ciment armé). Est actuellement représentant de « l'Entreprise de l'Est », concessionnaire de la Maison Piketty, 6, route d'Herserange, à Herserange-Longwy (M.-et-M.).

http://histoire.ec-lyon.fr
http://bibli.ec-lyon.fr
http://www.centraliens-lyon.net

Ecole Centrale de Lyon
Bibliothèque Michel Serres
Association des Centraliens de Lyon

m **GOYET Charles** (St-Jean-Bonnefonds, 1890). Ingénieur E.S.E. Est actuellement ingénieur chez MM. Poncet, Lacroix et Cie (appareils électriques « Sauria », pour le chauffage et l'éclairage), 2, chemin de Choulans, Lyon. ✆ 8-71.

m **JALLIER Pierre** (Givors, 1889), 9, rue Roche-Marcaire, Givors (Rhône).

m **LACOSTE Maurice** (Lyon, 1890), ✠. A été ingénieur aux Etabl. des « Bougies Joly », à Lyon, et chez MM. Lestaevel, Meyer-Berthaud et Cie (constructeurs-mécaniciens), à Villeurbanne (Rhône). Est actuellement attaché au bureau d'études des automobiles Berliet, à Vénissieux. Domicile : 97, rue Béchevelin, Lyon.

LACROIX Etienne (Bône, 1888), ✠, 18, rue Descombes, Paris (XVIIe).

m **LEGORJU Charles** (Luxeuil-les-Bains, 1891), administrateur de diverses sociétés. Domicile : Villa Téteville, à Marly-le-Roi (S.-et-O.). ✆ 66. Correspondance : 2, rue des Trois-Enfants, Lyon.

m **MAGAT Lucien** (Lyon, 1891). A été dessinateur à la Cie pour la fabrication des compteurs à Lyon. Est actuellement ingénieur chez MM. Gindre, Duchavany et Cie (matériel électrique), 18, quai de Retz, Lyon. Domicile : 11 bis, rue des Dahlias, Lyon-Monplaisir.

m **MANHES Henri** (Lyon, 1890), ✠, ✠, ✠, ✠, titulaire de la croix de guerre hellénique, de l'ordre de Stanislas de Russie et du Nicham-Iftikar ; a été ingénieur à la Cie de distribution de Force et Lumière, à Paris. Est actuellement fabricant de gants, associé de la Maison Capitant et Cie, 15, avenue Félix-Viallet, Grenoble (Isère). Domicile : 5, rue Villars, Grenoble.

† *MATHON Pierre* (*Guéreins, 1889 — † tué à l'ennemi à La Fontenelle (Vosges), 1915*). *Fut ingénieur diplômé de l'Ecole supérieure d'électricité de Paris. Etait lieutenant au 23e Rég. d'Inf.*

m **MICHALET Louis** (Pommard, 1890), ✠, chef d'inspection à la Sté d'éclairage, chauffage et force motrice, 22, rue de Calais, Paris. Domicile : 6, rue du Bois, Vincennes (Seine).

m **MICHALON Paul** (Vienne, 1899), administrateur des Etabl. Pascal Valluit, Bouvier et Fils réunis (fabricants de draps) ; associé aux Fonderies de Lyon-Vienne, à Vienne. ✆ 99. Domicile : Villa Marcelle, Vienne (Isère). — *Voir annonce, page V.*

ODINOT Marcel (Châtel-s.-Moselle, 1886). A été préparateur de chimie à l'E.C.L. chef de service à la préparation mécanique et aux usines à blanc de zinc aux Mines du Bou-Jaber (Tunisie) ; ingénieur, chef des services extérieurs à la Sté des mines du Kef-Chambi, par Kasserine (Tunisie). Est actuellement professeur à l'Ecole technique française de Beyrouth (Syrie).

m **PACCALLET Jean** (Lyon, 1890). A été stagiaire à la Sté de constructions électriques de Lyon ; ingénieur à la Cie Gle des Câbles de Lyon. Domicile : 13, rue Ste-Hélène, Lyon.

m **PALANCHON Georges** (Lyon, 1891), ingénieur E.S.E. ; ingénieur à l'Omnium Lyonnais, 20, rue d'Athènes, à Paris. ✆ Central 27-07. Domicile : 4, rue Franklin, Asnières (Seine).

m **PAYANT André** (Lyon, 1891), ♘, ✠, **conseiller**, ingénieur-représentant (études et installations générales pour l'industrie et plus spécialement pour l'étanchéité et l'imperméabilisation de toutes constructions). (*Voir annonce, page IX ;* directeur de l'Agence de Lyon de la Sté Gle de l'Autoépuration (*Voir annonce couverture, page II*), 11, cours Lafayette, Lyon. ✆ Vaudrey 4-59.

http://histoire.ec-lyon.fr
http://bibli.ec-lyon.fr
http://www.centraliens-lyon.net

Ecole Centrale de Lyon
Bibliothèque Michel Serres
Association des Centraliens de Lyon

† *PRUD'HON Julien (Lyon, 1893 — † tué à l'ennemi à Lihons (Somme), 1914), ✠, ✠. Fut dessinateur chez M. André, ingénieur-conseil, à Lyon; ingénieur de la Maison G. Tabard (constructions mécaniques), à Villeurbanne (Rhône). Etait caporal au 4e Rég. du Génie.*

PUYOBREAU Joseph (Mageseq, 1891), Le Boucau (B.-Pyr.).

m **RAMEL Jean** (Lyon, 1889), ✠, lieutenant au 2e Rég. de Dragons, à Lyon. Domicile : 26, quai St-Vincent, Lyon.

m **RAY Laurent** (Izieux, 1889), ✠. A été dessinateur à la Cie des Forges et Aciéries de la Marine et d'Homécourt, à St-Chamond (Loire). Est actuellement ingénieur, chef de fabrication à la verrerie de l'Etabl. de St-Galmier, à Veauche (Loire), ✠ 4. Domicile : à Veauche.

m **ROBERT Philippe** (Sancé, 1891), ✠, ingénieur E.S.E. A été ingénieur aux Forges et Ateliers de constructions électriques de Jeumont (Nord), et à la Sté « Le Centre électrique », à Vierzon (Cher). Est actuellement ingénieur à la Maison Japy Frères et Cie, à Beaucourt (Territoire de Belfort).

m **ROCHE Antonin** (Lyon, 1889), ✠. A été conducteur de travaux à la voirie municipale de Lyon et dessinateur chez M. Berliet (automobiles), à Lyon. Est actuellement dessinateur aux Ateliers Bonnet-Spazin (grosse chaudronnerie), Lyon-Vaise. Domicile : 18, quai Jayr, Lyon-Vaise.

m **SCHILFARTH Charles** (Lyon, 1892). A été ingénieur-électricien à la Sté hydro-électrique de Lyon. Est actuellement attaché à la Maison G. Schilfarth et Fils (distribution d'énergie électrique haute et basse tension, construction et exploitation de secteurs électriques), à Caluire (Rhône). ✠ 9. Domicile : 53, cours d'Herbouville, Lyon.

m **TAFFIN François** (Lyon, 1892), ✠, ✠, licencié ès-sciences mathématiques, ingénieur-chimiste aux Verreries Souchon, Neuvesel et Cie, à Givors (Rh.). Domicile : 10, rue Denfert-Rochereau, à Givors.

m **TAVAUX Pierre** (Paris, 1888), ✠. A été dessinateur à la Maison Harlé et Cie (constructions électriques), à Paris. Domicile : 135, rue St-Dominique, Paris (VII°).

m **THIEULOY (Jourdain de) Georges** (Amiens, 1889). A été ingénieur à la Sté Fse de la Viscose, à Arques-la-Bataille (Seine-Inf.) ; chef du poste de l'Office National de météorologie d'Angoulême. Est actuellement chef du poste météorologique d'Argentan (Creuse). Correspondance : Château de Boisgrimot, par St-Eny (Manche).

m **THOUZELLIER Eugène** (Montpellier, 1889). A été ingénieur aux Usines Krupp, à Magdebourg Buckau ; à la Sté Fse de fours à coke et de matériel de mines (système Koppers), à Roche-la-Molière (Loire), et à la Sté des Brevets Lumière, à Lyon. Est actuellement ingénieur à la Sté Progil, Usine de Monplaisir, 12, chemin de St-Alban, Lyon.

m **TIMBAL Eugène** (Lyon, 1891), ✠. A été sous-chef de section à la Régie Gle des chemins de fer et travaux publics (service des travaux neufs, Cie des Chemins de fer du Nord), à Frameries (Belgique). Est actuellement ingénieur à l'entreprise Deleplace Théodore, à Lorgies (P.-de-C.). Domicile : 23, avenue Leclerc, Lyon.

M **VAN DOREN Emmanuel** (Lyon, 1891), ingénieur au Service électrique de la ville d'Evreux (Eure). Domicile : 65, rue St-Louis, Evreux.

† *VERJAT André (St-Pierre-de-Bœuf, 1891 — † St-Pierre-de-Bœuf, 1912).*

http://histoire.ec-lyon.fr
http://bibli.ec-lyon.fr
http://www.centraliens-lyon.net

Ecole Centrale de Lyon
Bibliothèque Michel Serres
Association des Centraliens de Lyon

m **VETU Hippolyte** (Lyon, 1890), ✠. A été chef du bureau d'études aux Etabl. Fouché (matériel d'imprimerie), à Paris. Est actuellement directeur technique de la Sté des pâtes alimentaires de France, 44, rue Sully, à Lyon. Domicile : 29, cours Morand, Lyon.

4e Année

m **BAROTTE Bernard** (promotion de 1910).

m **BERNUS Augustin** (promotion de 1910).

† *CHICANDARD Robert († tué à l'ennemi, à Massenancourt, 1914). Etait caporal au 60e Rég. d'Inf.*

m **GUIBERT Antoine** (promotion de 1910).

† *LAFOND (de) Régis de MASSOT (Lyon, 1888 — † St-Genis-Laval, 1915). Etait ingénieur à la Sté des Compteurs et Matériel d'usines à gaz, succursale de Lyon.*

PROMOTION DE 1912

m **AGLEMENT Paul** (Stenay, 1888), ✠, ✠ croix de guerre belge ; ingénieur-constructeur, associé de la Maison Sensé, François et Cl. Clément (chauffage, ventilation, séchage), 24, square de Clignancourt, Paris (XVIIIe). ☎ Nord 89-14. Domicile : 110, boulevard de Courcelles, Paris (XVIIe).

† *BENETIERE Antoine (Roanne, 1890 — † tué à l'ennemi à la Targette, près Arras 1915). Fut dessinateur à la Cie du Gaz de Lyon. Etait caporal-fourrier au 24e Bataillon de Chasseurs à pied.*

m **BERNARD Adrien** (Belleville-s.-Saône, 1890). A été dessinateur aux Etabl. Schneider et Cie, Le Creusot (S.-et-L.). Est actuellement directeur de l'Agence A. Bernard (Messageries de la presse, journaux et publicité), 35 à 38, quai Jules-Courmont, Lyon. ☎ Barre 15-29.

† *BONNARD René (Annonay, 1891 — † tué à l'ennemi à Albervillers (Lorraine), 1914). Fut dessinateur à la Cie des Forges et Aciéries de la Marine et d'Homécourt à Paris. Etait caporal au 158e Rég. d'Inf.*

m **BUSSERY Charles** (Lyon, 1893), ✠. A été dessinateur à la Cie du Gaz de Lyon et dessinateur spécial à l'atelier de construction de la Mouche. Est actuellement ingénieur aux « Récollets », ateliers de la Maison A. Augis (outillage et estampage, fabrique d'insignes et émaux), 28, montée St-Barthelemy, Lyon. ☎ Barre 36-37. Domicile : 113, rue Vendôme, Lyon.

m **CANCALON Charles** (Roanne, 1892), ♿, ✠. A été ingénieur aux tuileries Cancalon, à Roanne (Loire). Est actuellement associé de la Maison Cancalon Frères (tresses et lacets), rue du Béal, à St-Chamond (Loire). ☎ 2-48.

m **CARRIER François** (Lyon, 1892), ✠. A été ingénieur à la Sté Fse radio-électrique, à Paris ; co-associé de la Maison Carrier et Monnet (tuilerie mécanique), à Lange-Rollin, par St-Parize-le-Châtel (Nièvre). Est actuellement directeur de la Sté Fse de Produits céramiques, à Savigny-en-Revermont (S.-et-L.). ☎ 3.

http://histoire.ec-lyon.fr
http://bibli.ec-lyon.fr
http://www.centraliens-lyon.net

Ecole Centrale de Lyon
Bibliothèque Michel Serres
Association des Centraliens de Lyon

m **CHAINE Louis** (Lyon, 1893). A été ingénieur à la Sté An. des Mécaniques Verdol, à Lyon. Est actuellement ingénieur à la Chaudronnerie R. Bied-Charreton, 3 et 5, rue des Sports, Lyon. ✙ Vaudrey 32-82 et agent de représentations industrielles. Domicile : 22, rue Chevreul, Lyon. — *Voir annonce, page XLIV.*

m **CHAMUSSY François** (Romanèche-Thorins, 1892), licencié ès-sciences. A été préparateur de chimie à l'E.C.L., à Lyon. Est actuellement ingénieur à la Sté Progil (produits chimiques), 15, rue des Docks, Lyon-Vaise. Domicile : 22, quai des Brotteaux, Lyon. ✙ Vaudrey 27-76.

m **CHAREYRON Camille** (Lyon, 1892), ✠, licencié ès-sciences ; professeur à l'E.C.L. et à l'Enseignement professionnel du Rhône ; rédacteur en chef de « La Houille Blanche » ; ingénieur-conseil, 25, rue Malesherbes, Lyon. — *Voir annonce, page LXXIX.*

m **CHAVANNE Louis** (Thonon-les-Bains, 1891). A été ingénieur à la Cie des Produits chimiques d'Alais et de la Camargue, Usines de St-Auban (Basses-Alpes). Est actuellement ingénieur à la Sté « Le Centre Electrique », 12 *bis*, avenue Baudin, Limoges (Hte-Vienne). ✙ 6-39.

m **CRESPON Georges** (Nîmes, 1892), 14, avenue Feuchères, Nîmes (Gard).

m **CREUSOT Marcel** (Châteauroux, 1890), ✠, ingénieur à la Sté nouvelle d'impression, apprêt et teinture, 89, chemin de Gerland, Lyon. ✙ 13-63. Domicile : 3, rue Bossuet, Lyon.

m **DEYDIER Charles** (Caluire, 1891). A été conducteur de travaux à la Cie des Tramways de l'Ain ; représentant pour vente de l'appareillage électrique Vedovelli. Est actuellement ingénieur à la Sté hydro-électrique de Lyon, à Rumilly (Hte-Savoie)

m **EGELEY Charles** (Marcenay, 1890), ✠, directeur de la Sté bourguignonne de construction de machines agricoles, à Nuits-s.-Ravières (Yonne). ✙ 2.

m **FAIDY André** (Lyon, 1891), ✠, ingénieur-adjoint à la Cie O. T. L., 23, rue d'Alsace, Villeurbanne. Domicile : 27, cours Morand, Lyon.

† *FREYDIER-DUBREUIL Henri (Lyon, 1891 — † tué à l'ennemi au Mont-Kemmel (Nord), 1918),* ✠, ✠. *Etait sous-lieutenant au 54e rég. d'art. de campagne.*

M **GINDRE Joannès** (Lyon, 1892), ✠, 8, rue Auguste-Comte, Lyon.

† *GIRAUD Laurent (Annonay, 1890 — † tué à l'ennemi à Perthes-les-Hurlu, 1915). Etait sergent au 75e Rég. d'Inf.*

m **HELIOT Joseph** (Flers, 1890), directeur du garage « Chalon-Automobile », à Chalon-s.-Saône (S.-et-L.). Domicile : 4, rue du Port-Villiers, Chalon-s.-Saône. ✙ 5-34.

† *IZARN Albert (St-Etienne, 1891 — blessé mortellement à l'ennemi, 1918). Etait sergent au 5e rég. du génie.*

† *JACQUET Stéphane (Beaujeu, 1893 — † tué à l'ennemi à Fay (Somme), 1915).* ✠, ✠. *Fut dessinateur à l'Entreprise Mercier, à Balbigny (Loire). Etait caporal au 99e rég. d'inf.*

KŒHLER Marcel (Lyon, 1892), licencié ès-sciences, ingénieur-constructeur, 29, rue Guilloud, Lyon-Monplaisir.

m **LAURENT Albert** (Mulhouse, 1891). A été ingénieur à la Sté Alsacienne de constructions mécaniques, à Mulhouse et à Graffenstaden. Est actuellement co-associé de la Maison Speller et Laurent (machines-outils pour le travail du bois, outillage, moteurs), 20, rue Waldeck-Rousseau, Lyon. ✙ Vaudrey 31-66. Domicile : 7, montée du Vernay, à Caluire (Rhône).

http://histoire.ec-lyon.fr
http://bibli.ec-lyon.fr
http://www.centraliens-lyon.net

Ecole Centrale de Lyon
Bibliothèque Michel Serres
Association des Centraliens de Lyon

† *LEBLANC Jean (Oullins, 1892 — † tué à l'ennemi à Vaux-Chapitre, près Verdun 1916). Fut employé à la chaudronnerie Verneau, à Marseille (B.-du-Rh.). et dessinateur aux Etabl. Schneider et Cie, Le Creusot (S.-et-L.). Etait sergent au 407e rég. d'infanterie.*

m **LEPINOIS Henri** (Montcornet, 1889), ✠. A été dessinateur aux Usines Berliet (automobiles), à Lyon ; chef de district-adjoint au Ministère de la Reconstitution industrielle. Est actuellement ingénieur à l'entreprise de Travaux publics Séjourné-Savy, à Cambrai (Nord). Domicile : 35, rue des Anglaises, à Cambrai.

m **LESŒUR Fernand** (Bourbon-Lancy, 1892). A été ingénieur à la Cie des Mines, Forges et Fonderies d'Alais, à Tamaris (Gard), et aux Etabl. P. Durand (matériel de mines), à Chalon-sur-Saône. Est actuellement chef du bureau des études aux Aciéries de Pompey (M.-et-M.). Domicile : rue de Liverdun, à Frouard (M.-et-M.).

LIOU-HONG-KUEN (Hankow, 1892), entrepreneur au chemin de fer Kin-Han (kil. 10.), rue Siou-Kia-Heng, à Hankow (Chine).

m **MADINIER Henri** (Nice, 1889), ✠, ✠, 51, rue Chazières, Lyon.

m **MAGNAN Georges** (Lyon, 1891), ✠, ✠, titulaire des grandes médailles d'or des Aéro-Clubs de France et d'Amérique. Est actuellement administrateur-directeur des Fonderies de Lyon-Vienne, à Vienne (Isère). Domicile : 5, rue Commandant-Dubois, Lyon. — *Voir annonce, page V.*

m **MAGNIN Maurice** (Tonnerre, 1891), ingénieur aux Etabl. Grammont (service du laminage), à Pont-de-Chéruy (Isère). Domicile : à Cessieu (Isère).

m **MAGNIN Victor** (Lyon, 1893), ✠. A été dessinateur à la Maison Hostein et Cie (constructions métalliques), à Lyon et ingénieur aux Automobiles Cognet, de Seynes, à Lyon ; ingénieur à la Sté du carburateur Girin, à Lyon. Est actuellement dessinateur aux Usines de la Mulatière (appareils de pesage B. Trayvou). Domicile : 1, chemin Blanqui, Oullins (Rh.).

† *MANOHA Henri, (Ardoix, 1888 — † tué à l'ennemi à Wancourt, près Arras 1914). Etait sergent au 97e rég. d'inf.*

MARCIEUX Anthony (St-Etienne, 1890), 6, rue des Jardins, St-Etienne (Loire).

m **MARTINOD Claude** (Lyon, 1887), ✠. A été dessinateur aux Etabl. Schneider et Cie, Le Creusot (S.-et-L.). Domicile : 61, rue de la Part-Dieu, Lyon.

m **MEDEGET Francis** (Lyon, 1891), ✠, chef de fabrication à la Sté des Etabl. Charpentier et Vogt (tréfilerie de cuivre, laiton, bronze, aluminium, traits or et argent faux), Usine de Meyzieu (Isère). ☎ 2. Domicile : 3, cours de la Liberté, Lyon.

m **MICHEL Félix** (Lyon, 1892), ✠. A été dessinateur Maison Jules Paulique (constructions industrielles), à Lyon. Est actuellement ingénieur aux Etabl. Haour Frères (constructions industrielles), 9, cours de la Liberté, Lyon. Domicile : 21, cours de Verdun, Lyon.

m **MIELLE Prosper** (Beaune, 1890). A été ingénieur à l'usine Baud (laitonnerie), à Villeurbanne (Rh.). Domicile : 9, rue Thiers, à Beaune (Côte-d'Or).

M **MONTGOLFIER (de) Gérard** (St-Marcel-les-Annonay, 1889), ✠, ✠, administrateur-délégué de la Sté Radio-métal, 340, boulevard Chave, Marseille. Domicile : La Tour-des-Pins, à Ste-Marthe, banlieue de Marseille (B.-d.-Rh.) ☎ 52-55.

http://histoire.ec-lyon.fr
http://bibli.ec-lyon.fr
http://www.centraliens-lyon.net

Ecole Centrale de Lyon
Bibliothèque Michel Serres
Association des Centraliens de Lyon

m **MORTAMET Joseph** (Lyon, 1892), ✠. A été dessinateur chez M. Chambon (engrenages de précision), Lyon. Est actuellement ingénieur chez MM. Gillet et Fils (teinturiers), à Villeurbanne (Rh.). Domicile : 14, boulevard de la Côte, à Villeurbanne.

m **MOUCHET Victor** (Lyon, 1893), ✱, ✠. A été ingénieur sous-chef du bureau d'études des Etabl. Arbel, à Douai. Est actuellement ingénieur aux Etabl. Chesneau et Nivoit (charpentes métalliques) ; membre de la Sté des Ingénieurs civils de France. Domicile : 30, rue Simart, Paris (XVIIIe).

† *PEZEYRE Henri (Ussel, 1892 — † mort pour la France à Bretenoux (Lot), 1919)*, ♁, ✠, ⊙, *campagne d'Italie. Fut chef de district à la Cie des Chemins de fer départementaux de la Hte-Vienne, à Limoges (Hte-Vienne).*

† *PIERRON Augustin (Lyon, 1893 — † tué à l'ennemi à Souchez, 1915)*, ♁, ✠. *Docteur ès-sciences de l'Université de Genève. Etait caporal au 17e Rég. Inf.*

† *PIERRON Pierre (Lyon, 1893 — † tué à l'ennemi à Givenchy, 1915)*, ♁, ✠, *docteur ès-sciences de l'Université de Genève. Etait sergent au 17e Rég. Inf.*

m **PROST Edouard** (Lyon, 1893), fabricant de produits céramiques et réfractaires, à Givors (Rhône). ☎ 23. Domicile : La Tour-de-Millery (Rhône). ☎ 1, à Millery.

m **REYNIER Gaston** (La Motte-d'Aveillans, 1891), dessinateur spécial à l'Arsenal de La Mouche, à Lyon. Domicile : 13, place Jean-Macé, Lyon.

† *RIVOIRE Simon (Lyon, 1891 — † mort pour la France, Lyon, 1918). Fut ingénieur à la Maison Gagnet et Cie (installations frigorifiques), à Lyon et ingénieur à la Cie Electro-mécanique, usine Alioth, à Lyon. Etait sergent-contrôleur au service des fabrications de l'aviation, à Lyon.*

m **ROCHET André** (Villebois, 1894), ✠. A été dessinateur aux Ateliers Goenaga et de Bonal, à Lyon, et à la Maison Berliet (automobiles), Lyon ; à la Sté Lyonnaise de construction de machines agricoles. Est actuellement dessinateur spécial à l'Atelier de constructions de Lyon. Domicile : 7, rue Commandant-Marchand, Lyon.

m **ROQUE Michel** (Lyon, 1887), ✠, ingénieur aux verreries Souchon-Neuvesel et Cie, à Givors (Rhône). Domicile : Bans, par Givors.

SALINS (de) GUYOT d'Asnières Christophe (Lorient, 1890), 133, rue Ranelagh, Paris (XVIe).

M **SANTINI David** (Montevideo, 1888). A été ingénieur au Service de la Voirie à Montevideo (Uruguay). Est actuellement directeur des chantiers et ateliers navals de la Campania Argentina de Navegacione N. Mihanovich Ld., Belgrano, 1620, Buenos-Aires (République Argentine).

m **SOULTRAIT (de) Jacques** (Dornes, 1890), ✠. A été conducteur de travaux à la Régie Cie des Chemins de fer et Travaux publics, à Paris. Est actuellement chef des services de reconstitution définitive à la Reconstitution des Régions libérées du Pas-de-Calais, à Arras. Domicile : 2, rue de la Croix-Rouge, Arras.

m **SOURISSEAU Jean** (Besançon, 1892), ⊙, campagne du Maroc. A été ingénieur de la Fonderie d'aluminium H. Chaix et Cie, à St-Priest (Isère). Est actuellement ingénieur aux Ateliers de Monplaisir des Fonderies et Forges de Craus (fonderies d'aluminium), 48, chemin de Grange-Rouge. ☎ Vaudrey 13-06. Domicile : 61, ch. de Grange-Rouge, Lyon-Monplaisir.

http://histoire.ec-lyon.fr
http://bibli.ec-lyon.fr
http://www.centraliens-lyon.net

Ecole Centrale de Lyon
Bibliothèque Michel Serres
Association des Centraliens de Lyon

THEOU Y TCHANG (Hankow, 1891). A été ingénieur des travaux publics de Pékin, professeur de topographie et de mathématiques à l'Ecole du ministère des communications ; chef de brigade du service topographique de la ville de Hankow (Chine). Est actuellement ingénieur, Tsao Tang Tse Hutung, n° 5, Pékin (Chine).

m **VARENNE Louis** (Besse-en-Chandesse, 1890) ; chef du service électrique aux Usines Berliet, à Vénissieux Rhône). ⋕ Vaudrey 13-99. Domicile : Villa René, Usines Berliet, Vénissieux.

† *VERSAILLES Marius (Lyon, 1892 — † mort pour la France, Lyon, 1918), ⚔. Fut dessinateur chez MM. Bonnet, Spazin et Cie (constructeurs-chaudronniers), Lyon-Vaise. Etait sous-lieutenant observateur à l'escadrille A. R. 289.*

m **VOIZOT Jean** (Venarey-les-Laumes, 1888), ⚔, ✠, médaille de bronze de la valeur italienne ; a été chef de fabrication à la Sté An. des Produits céramiques Meurgey (tuilerie mécanique), à Venarey, par Les Laumes (Côte-d'Or). Est actuellement directeur technique à la Sté An. des Tuileries de la Gare d'Eau, à La Guerche-s.-Aubois (Cher). ⋕ 6.

m **WOJCIK Clément** (Villeurbanne, 1893). A été chef du bureau d'études de la Maison Fournier et Pionchon (engrenages et mécanique de précision), à Lyon. Est actuellement ingénieur (bureau de recherches techniques), 55-57, rue Jean-Jaurès, Villeurbanne (Rhône).

4e Année

m **AGUILLON Victor** (Promotion de 1911).

JABLONOWSKI Jean (Varsovie, 1887). A été commandant-ingénieur militaire au Ministère de la guerre de l'Armée polonaise. Est actuellement directeur de la Sté Polonaise pour le Commerce et l'Industrie, 19, rue Szopena, Varsovie (Pologne).

m **BRUN Eugène** (Promotion de 1911).

m **GANEVAL Léon** (Promotion de 1911).

m **LEGORJU Charles** (Promotion de 1911).

m **SCHILFARTH Charles** (Promotion de 1911).

m **VAN DOREN Emmanuel** (Promotion de 1911).

PROMOTION DE 1913

m **ALLARD Jean** (Voreppe), ingénieur à la Sté des Ciments Allard et Nicolet, à Voreppe (Isère). Domicile : 21, boulevard Gambetta, Grenoble (Isère). ⋕ 5-62.

m **ARMAND André** (Rouen, 1888), ⚔, ingénieur à la Sté Horme et Buire, service de l'entretien, Le Pouzin (Ardèche).

† *BAJARD Aimé (Rive-de-Gier, 1892 — † Rive-de-Gier, 1919). Etait ingénieur de la Maison Malartre et Bajard, de Rive-de-Gier.*

http://histoire.ec-lyon.fr
http://bibli.ec-lyon.fr
http://www.centraliens-lyon.net

Ecole Centrale de Lyon
Bibliothèque Michel Serres
Association des Centraliens de Lyon

m **BALLOFFET Fernand** (Villefranche-s.-Saône, 1891), ✠, ✠, croix de guerre hellénique, ingénieur diplômé de l'Ecole supérieure d'électricité de Paris. Est actuellement ingénieur-délégué au service français de la Restitution, 60, Wilhelmstrasse, Wiesbaden. Domicile : 8, Kornerplatz, Dortmund (Allemagne).

m **BOLZE Maurice** (Albertville, 1894), ✠, directeur des Fonderies dauphinoises (fonte mécanique), à Cessieu (Isère). ✠ 4.

m **BONNARD Benoît** (Rive-de-Gier, 1894), ✠. A été préparateur de physique à l'E.C.L. Est actuellement ingénieur au bureau des études de la Sté Horme et Buire (mécanique générale), à Lyon, et professeur à la Sté d'enseignement professionnel du Rhône. Domicile : 35, rue Jean-Jaurès, Villeurbanne (Rhône).

m **BOZON Raymond** (Lyon, 1894). A été dessinateur, puis chef du bureau de dessin de la câblerie aux Etabl. Grammont, à Pont-de-Chéruy (Isère). Est actuellement ingénieur aux Etabl. Jurine (matériel pour papeteries et cartonnages), 12, rue de la Cité, Villeurbanne (Rhône). Domicile : 5, rue Berthelot, Villeurbanne.

m **BRUCKERT Louis** (Lyon, 1893), ✠, conducteur de travaux à l'Entreprise Fougerolle Frères de Paris. En déplacement pour la construction des ports de Rabat et Kenitra (Maroc). Domicile : Maison Fougerolle, à Rabat (Maroc).

m **BURDIN Jean** (Lyon, 1894), ✠. A été ingénieur au service technique central des Blanchisseries et Teintureries de Thaon (Vosges). Est actuellement attaché à la Sté industrielle des Téléphones (Agence de Lyon), 270, avenue Jean-Jaurès. ✠ Vaudrey 28-74. Domicile : 138, cours Lafayette, Lyon.

m **BURELLE Charles** (Lyon, 1892), 1, rue Vaubecour, Lyon.

m **CALVAT Louis** (Corps, 1892), chef de la 4e brigade topographique, agent technique ppal du Service de la Reconstitution foncière et du cadastre, 3, rue du Cateau, Cambrai (Nord).

m **CASSON Alexandre** (Lyon, 1894). A été chef du bureau de dessin aux ateliers de construction de Lyon. Est actuellement ingénieur à la Cie Gle des Tabacs (Agence d'Algérie), 10, rue de la Liberté, à Alger. Domicile : 9, rue du Dauphiné, Bab-el-Oued, Alger.

m **CELLARD André** (St-Chamond, 1894). A été ingénieur adjoint au chef du service des ressorts à la Cie des Forges et Aciéries de la Marine et d'Homécourt, à Lorette (Loire). Est actuellement ingénieur de la Maison F. Cellard (constructions mécaniques, installations d'usines), 32, place de la Liberté, St-Chamond (Loire). — *Voir annonce, page XI.*

m **CHAPELLET Charles** (Grenoble, 1893), ✠, Maison Paul Chapellet (matériel industriel neuf et d'occasion ; découpage et poinçonnage ; tôles, vieux fers et métaux), 11, place de l'Abondance, Lyon. ✠ Vaudrey 27-06. Domicile : 43, cours Gambetta, Lyon.

m **CHAPPUIS René** (Lyon, 1892), ✠, ingénieur aux Etabl. de ventilation Kestner et Neu, 47 et 49, rue Fourier, à Lille (Nord).

m **CORNET André** (Lyon, 1893), 10, rue Désirée, Lyon.

M **COSTE Hubert** (Lacanche, 1890), maître de forges, directeur des Usines Ant. Coste-Caumartin, à Lacanche (Côte-d'Or). ✠ 5.

COTTET Etienne (Lyon, 1892), ✠, abbé, chez M. l'abbé Boisard ; directeur-fondateur de la Sté des Ateliers d'apprentissage, 339, rue Garibaldi, Lyon.

http://histoire.ec-lyon.fr
http://bibli.ec-lyon.fr
http://www.centraliens-lyon.net

Ecole Centrale de Lyon
Bibliothèque Michel Serres
Association des Centraliens de Lyon

m **COULON Alfred** (La Champenoise, 1893), diplômé de l'Ecole supérieure d'électricité de Paris; ingénieur-directeur de l'Energie industrielle, 51 *bis*, avenue Adolphe-Cochery, Montargis (Loiret). ✠ 1-26.

m **DARODES Henri** (Lyon, 1892), ✠. A été ingénieur à la Sté nouvelle d'impressions teinture et apprêt, à Lyon. Est actuellement représentant de la Cie des Mines de La Grand'Combe (Gard), 29, quai des Brotteaux, Lyon. — *Voir annonce, page XXI.*

m **DROMARD Pierre** (Besançon, 1892), ✠, ingénieur, Casamène, près Besançon (Doubs).

DUMAS Gabriel (Lyon, 1893), ✠, ingénieur aux Etabl. Dehaître (construction mécanique), 6, rue d'Oran, Paris (XVIIIe). Domicile : 29, rue Mathis, Paris (XIXe).

ESCRIENNE (d'), Louis (Ecriennes, 1887). A été aide-opérateur au bureau d'études des chemins de fer départementaux du Jura, à Nozeroy, et dessinateur au service du matériel des Etabl. Schneider et Cie, Le Creusot (S.-et-L.). Domicile : Château de Lavault, par Millay (Nièvre).

m **FAVIER-THOUBILLON Louis** (Lyon, 1884), 14, rue Neyret, Lyon.

† *FIANGER Richard (Lyon, 1893 — † 1914).*

† *FILLON Antonin (Lyon, 1895 — † tué à l'ennemi au Lingekopf (Alsace), 1915). Fut dessinateur à la Cie P.-L.-M., service de la voie, à Valence (Drôme). Etait soldat au 30e bataillon de chasseurs alpins.*

m **FORRAT Henri** (Seyssel, 1893), ✠. A été ingénieur à la Sté métallurgique de Knutange, à Nilvange (Moselle). Est actuellement ingénieur de la Maison Neyret, Beylier et Cie (constructions mécaniques, fonderies), à Grenoble (Isère). Correspondance : à Seyssel (Ain).

m **FRIES Gustave** (Villeurbanne, 1893), ✠, ingénieur, chef de fabrication à la Blanchisserie et Teinturerie de Thaon (Vosges). Domicile : rue de l'Etang, à Thaon-les-Vosges.

† *GIBAUDAN Auguste (Cazouls-les-Béziers, 1892 — † tué à l'ennemi au bois de Vitrimont, près Lunéville, 1914). Etait aspirant au 6e rég. d'inf.*

M **GIGNOUX Paul** (Lyon, 1893), ✻, ♁, ✠, ✠, médaille militaire anglaise. Chef d'entretien de l'Usine de Gerland de la Sté de Stéarinerie et Savonnerie de Lyon, et administrateur-délégué de la Sté l'Omnium Lyonnais, 3, rue Poncet, à Villeurbanne (Rh.). ✠ Barre 10-50. Domicile : 176, avenue de Saxe, Lyon.

GONIN Claudius (Lyon, 1892), ✻, ✠, pilote-aviateur à la mission aéronautique « Aéro de Goys », à Constantinople (Turquie). Domicile : 33, Grande-Rue, à Caluire-et-Cuire (Rhône).

GOURD André (Ecully, 1892), 30, rue de la Charité, Lyon.

† *GRANGE Etienne (Lyon, 1893 — blessé mortellement à l'ennemi au Bois-Fumin, devant Verdun, décédé à Landrecourt (Meuse), 1916), ✠. Etait sergent-fourrier au 171e rég. d'inf.*

† *GRUET Marcel (La Palisse, 1891 — † mort pour la France à La Palisse, 1920). Etait licencié ès-sciences.*

† *GUILLIN Marius (Cannes, 1893 — † tué à l'ennemi à Noordschoote (Belgique), 1914). Etait caporal au 7e Rég. du Génie.*

m **GUINAND Paul** (La Mulatière, 1893), ✠, 287, avenue Jean-Jaurès, Lyon.

http://histoire.ec-lyon.fr
http://bibli.ec-lyon.fr
http://www.centraliens-lyon.net

Ecole Centrale de Lyon
Bibliothèque Michel Serres
Association des Centraliens de Lyon

m **HAAS Alexandre** (Altkirch, 1892, ✠, directeur de l'usine de Lyon des Etabl. P. Michalon-Vialette, Magnan, Pelletier et Cie (fonderie de fonte), 8, rue des Mouches, Lyon-Vaise. ✙ Barre 63-38. Domicile : 39, quai Jayr, Lyon.

m **LARRIVE Albert** (Lyon, 1895), ♘, ✠. A été dessinateur à l'entreprise de travaux publics G. Planche, à Lyon, et à la Sté des Moteurs Salmson, à Villeurbanne (Rh.). Est actuellement attaché à la Maison Piocochon, 24, rue de la Cité, Lyon. Domicile : 29, cours des Chartreux, Lyon.

m **LASNE Marcel** (Aix-en-Othe, 1891), ✠, représentant de la Sté Fse des Roues détachables Rudge-Whitworth et des Usines Ch. Vermot, Valère-Mabille et Pelgrims (essieux et ressorts), 143, boulevard Ney, Paris (XVIIIe). ✙ Marcadet 08-70 et 17-91. Domicile : 50, rue Fontaine, Paris (IXe).

m **LOMBARD-GERIN André** (Lyon, 1893), ✠. A été chef de fabrication à l'atelier des ressorts des Aciéries de la Marine et d'Homécourt, à Assailly (Loire). Domicile : 90, boul. de la Croix-Rousse, Lyon.

m **MONNOYEUR Pierre** (Poligny, 1892), ✠. A été stagiaire chez MM. Robatel et Buffaud (constructions mécaniques), à Lyon. Est actuellement assistant au service des Hts-Fourneaux de la Sté métallurgique de Knutange (Lorraine). Domicile : 40, rue de la République, Knutange.

m **PERRIER Auguste** (St-Cyr-au-Mont-d'Or, 1894), ♘, ✠. A été dessinateur à la Sté des Hts-Fourneaux et Forges de Franche-Comté, à Fraisans (Jura). Est actuellement dessinateur au bureau d'études de la Maison Dunoyer et Cie (constructions métalliques), 156, avenue Berthelot, à Lyon. Domicile : 91, cours Lafayette, Lyon.

† *RENDU René (St-Etienne, 1890 — † tué à l'ennemi au Bois Brûlé, près Suippes 1915). Etait aspirant au 59e rég. d'inf.*

m **ROLLET Pierre** (Lagnieu, 1895), attaché à la Cie P.-L.-M., service de la voie, à Lyon. Domicile : 34, quai Arloing, Lyon.

RONDET Paul (Lezoux, 1893), 34, cours de Verdun, Lyon. *Disparu le 2 octobre 1914, étant blessé.*

M **ROUGE Marcel** (Lyon, 1895), titulaire de la médaille d'honneur de l'Association. A été préparateur de chimie à l'E. C. L.; ingénieur aux Etabl. E. Hubert Fils (machines à travailler le beurre), à Saumur. Est actuellement ingénieur des Ecoles techniques de « La Martinière », 9, rue des Augustins, Lyon. ✙ 6-81. Domicile : 330, rue Boileau, Lyon.

† *THIRIET Louis (Varallo, 1892 — † mort pour la France, à Aix-les-Bains, 1914). Etait sous-lieutenant au 9e Rég. du Génie.*

m **THOUVENIN Pierre** (Auxonne, 1894), ✠. A été dessinateur chez M. Berliet (automobiles), à Lyon. Est actuellement directeur technique à l'usine Colombe et Cie (engrais chimiques), à Avignon (Vaucluse). ✙ 46.

m **VALERE-CHOCHOD Alfred** (Grigny, 1893). A été dessinateur à la Sté An. J. Bocuze et Cie (tréfileurs), à Lyon; ingénieur aux Etabl. de Dion-Bouton (service des appareils de motoculture), à Puteaux. Est actuellement chef du bureau des études à la Cartoucherie française, à Survilliers (S.-et-O.). ✙ 9.

m **VALERE-CHOCHOD Pierre** (Grigny, 1894). A été ingénieur à l'entreprise J. Blanchet (constructions industrielles), à Paris. Est actuellement agent pour le Maroc de l'Entreprise Gle électrique G. Girandon, de Paris, et de MM. Pétrier, Tissot et Raybaud, de Lyon. Domicile : 74, rue de la Liberté, à Casablanca (Maroc). ✙ 3-09.

http://histoire.ec-lyon.fr
http://bibli.ec-lyon.fr
http://www.centraliens-lyon.net

Ecole Centrale de Lyon
Bibliothèque Michel Serres
Association des Centraliens de Lyon

m **VOISIN Léon** (Firminy, 1891), 12, rue Castex, Paris (IVe).

m **WALDMANN Albert** (Grigny, 1892). A été ingénieur-directeur aux Etabl. Grenier (tôlerie, chaudronnerie), à Paris. Est actuellement chef du bureau d'études aux Etabl. Besson (constructions aéronautiques et navales), 5, rue St-Denis, à Boulogne-s.-Seine. Domicile : 127, route de Clamart, à Issy-les-Moulineaux (Seine).

4e Année

m **CARRIER François** (Promotion de 1912).

m **CHAREYRON Camille** (Promotion de 1912).

m **DAUKSZA (de) Boleslas** (Pétrograd, 1887), ✠. A été ingénieur au Secteur électrique d'Evreux (Eure), et à la Cie Thomson-Houston, à Paris. Est actuellement ingénieur, chef de service à la Cartoucherie Fse, à Surviliers (S.-et-O.). ⋕ 9.

m **LAUSSAC Henri** (Montélimar, 1886), ✠. A été ingénieur à la Sté des Mines de la Loire, à St-Etienne, et à la Sté des Ateliers de Constructions électriques de Lyon et du Dauphiné (Agence de Marseille). Est actuellement agent de Sociétés industrielles et ingénieur-conseil, 114, rue Sylvabelle, Marseille (B.-du-Rh.).

m **LEPINOIS Henri** (Promotion de 1912).

M **SANTINI David** (Promotion de 1912).

PROMOTION DE 1914

† *AMELIO Séraphin (La Turbie, 1915 — † tué à l'ennemi à Malancourt (Meuse), 1916). Etait caporal au 141e Rég. d'Inf.*

m **AYROLLES Louis** (St-Chamond, 1894), ✠, ingénieur à la Manufacture de limes et râpes de la Croix-Bleue, Etabl. J.-B. Samoullier, Le Chambon-Feugerolles (Loire). ⋕ 27. Domicile : 3, rue Grenette, Le Chambon-Feugerolles.

m **BELLOT Louis** (Lyon, 1895). A été préparateur de physique à l'E.C.L., chef du bureau d'études du service laminage aux Etabl. Grammont, à Pont-de-Chéruy (Isère). Est actuellement ingénieur au bureau d'études de la Sté Horme et Buire (laminoirs, matériel de forges, de mines et roulant...), 40, boulevard de la Part-Dieu, Lyon. Domicile : 73, avenue de Saxe, Lyon.

m **BENETIERE Claude** (Lyon, 1894) ; dessinateur spécial à l'Arsenal de la Mouche, Lyon. Domicile : Au Bon Marché, 5, place St-Nizier, Lyon. ⋕ Barre 42-02.

m **BETHENOD Auguste** (Roanne, 1893), ingénieur du service de l'entretien à la Sté An. de teinture, impression et apprêts de Thizy, Usines de Régny, Thizy et Roanne. ⋕ 12, à Régny. Domicile : à l'Arche, près Régny (Loire).

m **BILLARD Raymond** (St-Siméon-de-Bressieux, 1892). A été chef d'atelier aux « Ateliers Méridionaux » (constructions métalliques), à Montpellier). Est actuellement directeur-propriétaire de la « Blanchisserie Monpelliéraine », 4, place Jean-Jaurès, Montpellier (Hérault).

http://histoire.ec-lyon.fr
http://bibli.ec-lyon.fr
http://www.centraliens-lyon.net

Ecole Centrale de Lyon
Bibliothèque Michel Serres
Association des Centraliens de Lyon

m **BLANCHARD Max** (Valence, 1893). A été ingénieur chef de service à l'Entreprise Limousin et Cie (Bureau d'études des travaux publics et du béton armé), à Paris. Est actuellement ingénieur-représentant de la Sté des Travaux hydrauliques et Entreprises Gles de Grenoble, boulevard Fallières, à Hévin-Liétard (P.-de-C.).

m **BONNARD Louis** (Marchamp, 1893), ✠, O. ✠, officier de St-Stanislas. A été ingénieur aux Etabl. Grammont, à Pont-de-Chéruy (Isère). Est actuellement conducteur de travaux à la Sté des Travaux hydrauliques et d'entreprises gles, à Grenoble. En déplacement à St-Mortier, par Dortan (Ain). Domicile : à Vercras, par Lhuis (Ain).

m **BOSSUET Roger** (Montrouge-s.-Seine, 1895), Châtillon-s.-Loire (Loiret).

m **BOULIEU Pierre** (Mailly-la-Ville, 1894), ✠. A été stagiaire aux Etabl. Didier (décolletage de précision), à Lyon. Est actuellement directeur de la Manufacture de vis cylindriques Chastang Frères, 142, rue Pelleport, Paris (XX°). ✠ Roquette 18-31. Domicile : 15, rue Ramus, Paris (XX°).

m **BREILLE Louis** (Vienne, 1894), négociant, 16, rue de Bourgogne, Vienne (Isère). ✠ 1-53.

m **BUCLON Georges** (Lyon, 1895), dessinateur aux Ateliers de constructions électriques de Lyon et du Dauphiné, 220, route d'Heyrieux, Lyon. Domicile : 10, cours Richard-Vitton, Lyon-Montchat.

m **CAILLAT Albert** (Miramas, 1895), ✠. A été ingénieur au service des projets et devis de la Maison Maljournal et Bourron (appareillage électrique), à Lyon. Est actuellement ingénieur à la Cie Gle d'Electricité, (matériel haute tension), 38, cours de la Liberté, Lyon. ✠ Vandrey 15-39 et 30-21. Domicile : 55, rue de l'Université, Lyon.

† *CHALOT Alfred (Moûtiers-les-Bains, 1894 — † tué à l'ennemi à Beausèjour, 1915)*, ✠, ✠. *Etait aspirant au 81° Rég. d'Inf.*

m **CLAUDINON Antoine** (Le Chambon-Feugerolles, 1893). A été dessinateur aux Etabl. Leflaive et Cie, à St-Etienne (Loire), et aux Forges du Soleil, à St-Etienne. Est actuellement ingénieur aux usines de la Sté des Magasins du Casino : Guichard, Perrachon et Cie, à St-Etienne, Pont-de-l'Ane (Loire). Domicile : 115, rue d'Annonay, St-Etienne.

m **CREGUT René** (Lyon, 1893), attaché à la Cie P.-L.-M., service de la voie, bureau de l'Ingénieur, 11° arr., 10, cours de Verdun, Lyon. ✠ 31-14. Domicile : 4, cours de Verdun, Lyon.

m **DAMON Maurice** (Haï-Phong, 1892), ✠. A été dessinateur aux Aciéries de la Marine et d'Homécourt (bureau de fabrication), à St-Chamond (Loire). Est actuellement ingénieur chez MM. Rafer Fils Frères (construction de chaînes et métiers à lacets), à St-Chamond (Loire). Domicile : avenue Richard, La Valette, St-Chamond.

m **DEBŒUF Charles** (Brignais, 1892), ✠, 8, quai Claude-Bernard, Lyon.

m **DELESCLUZE Louis** (Bourg, 1893). A été dessinateur-projeteur à la Cie P.-L.-M., section de travaux, à Châlon-s.-Saône (S.-et-L.). Est actuellement chef de district de travaux à ladite Cie, à Riom (P.-de-D.). Domicile : 36, rue du Marthuret, Riom.

m **DURAND Paul** (Ste-Blandine, 1894), ✠, ingénieur E.S.E. A été sous-chef de section à la Régie Gle des Chemins de fer, à Paris ; ingénieur à la Cie Thomson-Carels, à Gand (Belgique). Est actuellement ingénieur à la Cie Gle électrique, à Nancy (M.-et-M.). Correspondance : 29, rue de Baraban, Lyon.

http://histoire.ec-lyon.fr
http://bibli.ec-lyon.fr
http://www.centraliens-lyon.net

Ecole Centrale de Lyon
Bibliothèque Michel Serres
Association des Centraliens de Lyon

DUSSERRE Hervé (La Bégude, 1898), Verreries de la Bégude (Ardèche).

m **DUSSERT Edmond** (Chambéry, 1893), ✠, ✠, croix de guerre belge, ingénieur aux Etabl. E. Baud, à Villeurbanne (Rhône). Domicile : 13, rue des Quatre-Chapeaux, Lyon.

m **EDOUARD Pierre** (Lyon, 1894), entreprise gle de travaux publics B. Richard, 6, avenue Miribel, à Verdun. ☎ 2-42. Correspondance : 15, rue Ste-Catherine, Lyon.

m **EPENOUX (d') Henri**, ✠, ✠, chef du service technique à la Sté Chimique de Gerland, 49, rue de la République, à Lyon. Domicile : 5, chemin Boutary, Caluire (Rh.).

m **FAURE Paul** (Vénissieux, 1896), ✠, dessinateur-projeteur à la Cie P.-L.-M., ateliers d'Oullins (Rhône). Domicile : 27, rue St-Jérôme, Lyon.

m **FORNIER Gabriel** (Apt, 1893). A été dessinateur chez M. Piketty (ciment armé). Est actuellement co-associé de la Maison Fornier et Lorensi (entreprises générales, ciment armé), 19, rue de Remicourt, à St-Quentin (Aisne). ☎ 9-36.

m **FREREJEAN André** (Lyon, 1892), ✠, directeur des travaux de la Maison Vertadier (entreprise de maçonnerie et travaux publics), 8, rue Vaubecour, Lyon. ☎ 37-07. Domicile : 8, rue Vaubecour, Lyon.

m **GARILHE (de) Maurice** (St-Maurice-l'Exil, 1893). A été dessinateur à la Cie des Chemins de fer du Nord (service travaux et surveillance). Est actuellement attaché au service des Etudes de la Sté des Automobiles industriels Saurer. Domicile : 19, rue Rachais, Lyon.

m **GAUCHERAND Maurice** (Lyon, 1894), ✠, service commercial de la Maison L. Gaucherand et Cie (automobiles), 34-36, rue de Sèze, Lyon. ☎ Vaudrey 14-67. Domicile : 22, quai Claude-Bernard, Lyon.

GAY Louis (Marseille, 1893), 101, boulevard St-Charles, Marseille (B.-d.-Rh.).

m **GIRARD Louis** (Lyon, 1894). A été chef du contrôle des forges, traitements thermiques et ateliers des chaînes aux Usines Berliet, à Vénissieux. Est actuellement sous-directeur technique aux Etabl. Gallois (lampes à vapeur de mercure), 16, rue Ney, Lyon.

† *GIRIN Maurice (Paris, 1894 — † tué à l'ennemi à Mesnil-les-Hurlus, 1915). Etait caporal au 149e Rég. d'Inf.*

m **HUDRY Charles** (Boëge, 1893). A été dessinateur à l'Arsenal de La Mouche, à Lyon et chez M. Brondel (construction mécanique), à Villeurbanne. Est actuellement chef d'études à la Sté des Motocyclettes et Automobiles « Viratelle », 7 à 11, rue Jean-Bourgey, à Villeurbanne (Rhône). Domicile : 2, place Carnot, Lyon.

m **JOUFFROY Marcel** (Arc-sous-Cicon, 1892). A été dessinateur aux Etabl. Brondel (construction mécanique), à Villeurbanne (Rhône). Est actuellement chef du service de l'entretien aux Ateliers de Constructions électriques « Lyon et Dauphiné », 220, route d'Heyrieux, Lyon-Monplaisir. Domicile : 92, rue Pierre-Corneille, Lyon.

m **JOURNAUD Joseph** (St-Chamond, 1892), ✠. Entreprise Gle de Travaux publics et constructions civiles L. et J. Journaud, 30, rue de Plaisance, St-Chamond (Loire). ☎ 2-75.

m **JULIA Paul** (Guéret, 1893). A été agent technique de la Sté « Union des Bauxites », à Tourves (Var). Est actuellement ingénieur-directeur de la Sté « Le Centre Electrique », à Châtellerault (Vienne). ☎ 88.

http://histoire.ec-lyon.fr
http://bibli.ec-lyon.fr
http://www.centraliens-lyon.net

Ecole Centrale de Lyon
Bibliothèque Michel Serres
Association des Centraliens de Lyon

m **KLEIN Marcel** (Lyon, 1894). A été opérateur-dessinateur à la Régie Gle des chemins de fer et travaux publics, à Paris. Est actuellement dessinateur au bureau d'études des Etabl. Leflaive et Cie, à St-Etienne (Loire). Domicile : 2, chemin de Jolivet, à St-Rambert-l'Ile-Barbe (Rhône).

† *LABBE Gustave (Châtillon-s.-Chalaronne, 1892 — † St-Symphorien-d'Aucelle, par Pontanevaux, 1915).*

LAFONT Louis (Alger, 1893), ✠.

m **LAURAS Louis** (St-Cyr-au-Mont-d'Or, 1895). A été ingénieur de la Maison Meyer et Cie (entreprise de travaux en ciment armé), à Lyon. Est actuellement ingénieur-civil (spécialiste en béton armé et constructions industrielles). Domicile : avenue Victor-Hugo, St-Cyr-au-Mont-d'Or (Rhône).

m **L'HUILLIER Jules** (Vienne, 1894), ✠. A été ingénieur chez M. Abel Valet (effilochage de laines et cotons), à Conty (Somme), et à la Cie des produits colorants à St-Clair-du-Rhône. Est actuellement administrateur-délégué aux Etabl. Messmer, Malicet, L'Huillier, 41, rue St-Georges, Paris (IXe).

M **MARTIN Joseph** (Lyon, 1893), ✠. A été directeur des ateliers de fabrication du Caoutchouc à la Sté chimique de Gerland, à Villeurbanne (Rhône) ; chef du Service Gaz à l'Usine à gaz de Châlon-s.-Saône (S.-et-L.). Est actuellement ingénieur attaché à l'usine à gaz de Toulon (Var).

m **MERCKEL André** (Alger, 1893), ✠, rue Ste-Barbe, Miliana (Algérie).

m **MICHEL Charles** (Le Puy, 1894). A été directeur du Parc Automobile de Revision de Compiègne (Oise). Est actuellement directeur du Garage Guinard et Cie, à Compiègne. Domicile : Villa Préclin, 24, rue d'Abbeville, Margny-les-Compiègne. ☎ 48, à Compiègne.

m **MIZONY Gabriel** (Lyon, 1894). A été dessinateur d'études aux Etabl. Grammont, à Pont-de-Chéruy (Isère), et ingénieur à la Sté de Travaux hydrauliques et entreprises gles, à Grenoble (Isère). Est actuellement ingénieur à la Maison Bollard (entreprise de travaux en béton armé), à Rouen (Seine-Inf.). Domicile : 5, rue du Sacre, Rouen.

m **MONTEL Jean** (Lyon, 1895), titulaire de la médaille d'honneur de l'Association, Maison J. Montel fils, J. Dussert et Cie (matériel pour l'industrie textile), 23, rue Imbert-Colomès, Lyon. — *Voir annonce, page XXXVI.*

m **MOUCOT Paul** (Lyon, 1893). A été stagiaire aux Ateliers de construction Lyon et Dauphiné, à Lyon ; ingénieur Maison A. Augis (horlogerie), à Lyon. Est actuellement ingénieur-représentant de la Maison A. Drevon (installations complètes d'horlogerie électrique), 2, rue Terraille, Lyon. Domicile : Caluire (Rhône).

m **MOUTERDE Henri** (Lyon, 1894). Adjoint au chef de la Succursale de Lyon de la Sté auxiliaire des distributions d'eau (entreprises gles pour villes, administrations et particuliers), 22, chemin de St-Gervais, Lyon. ☎ Vaudrey 18-78. Domicile : 48, rue Pierre-Corneille, Lyon. — *Voir annonce, page LXI.*

M **MULATIER Jean** (Lyon, 1893), 1, place Raspail, Lyon.

m **NANTES (de) Robert** (Chonas, 1892), chef d'entretien à l'usine de produits chimiques Coignet, à Givors (Rhône). ☎ 4. Domicile : château des Arboras, par Grigny (Rhône).

OISLENDER Marc (Krodoskof, 1891), Usine Smith Hygind et Huttemeyer, 68, Narrebrogade, Copenhague N (Danemark).

http://histoire.ec-lyon.fr
http://bibli.ec-lyon.fr
http://www.centraliens-lyon.net

Ecole Centrale de Lyon
Bibliothèque Michel Serres
Association des Centraliens de Lyon

m **PAILLOT Camille** (Troyes, 1893), attaché à la Cie du Gaz, rue Bersot, à Besançon (Doubs).

m **PELLETIER Pierre** (Lyon, 1893). A été ingénieur aux Etabl. Robert Esnault-Pelleterie (appareils d'aviation), à Lyon, et aux Etabl. Vermorel (service agricole), à Villefranche-s.-Saône. Est actuellement directeur de la Maison Dupuis (pompes et constructions hydrauliques), à Collonges (Rh.). ☎ 20.

m **PERCHET François** (Autet, 1894), ✠, négociant en vins, à Ecully (Rhône). — *Voir annonce, page XI.*

m **PHILIPPE Jean** (Grandvaux, 1895), ✠. A été dessinateur à la Sté An. des noirs d'Auvergne, à Menat (P.-de-D.) ; chef de brigade d'études à la Régie Gle des chemins de fer et Travaux publics, à Paris. Est actuellement co-associé du bureau d'études Philippe et Serda, 32, rue de Toul, Paris (XIIe). ☎ Diderot 02-67.

m **PHILIPPE Jean** (Grandvaux, 1895), ✠. A été dessinateur aux Etabl. Berliet (automobiles), à Vénissieux (Rhône) et à la Sté An. des noirs d'Auvergne, à Menat (P.-de-D.). Est actuellement conducteur de travaux à la Régie Gle des chemins de fer, 8, rue Paul-Baudry, Paris (VIIIe). Domicile : 155, boulevard Magenta, Paris (IXe).

m **POYETON Antoine** (Lyon, 1894), ✠, fabricant de chaussures, à Trun (Orne). ☎ 1.

m **REYNAUD Paul** (Lyon, 1895), ✠. A été dessinateur au bureau des études des Aciéries et Forges Verdié, à Firminy (Loire). Est actuellement ingénieur, 3, rue de Roanne, à St-Etienne (Loire).

m **RICHELMY Paul** (Bellegarde, 1894), ✠. A été adjoint à l'ingénieur en chef des Forges et Aciéries de Nord et Lorraine, à Metz. Est actuellement ingénieur de la Maison Vagnon (fonderie d'or et fabrique de bijouterie), rue Joséphin-Soulary, Lyon. Domicile : 1, rue des Chartreux, Lyon.

m **RIGOLLOT Jean** (Lyon, 1894), ✠, ✠ médaille d'or de la bravoure serbe, licencié ès-sciences. A été ingénieur à la Sté Progil (anciennement produits chimiques Gillet et Fils), à Lyon. Est actuellement ingénieur à la Cie nouvelle des applications de la cellulose, Usine de Gauchy, près St-Quentin (Aisne). ☎ 318, à St-Quentin.

M **ROBATEL Georges** (Lyon, 1895), ✠, ingénieur, Maison T. Robatel, J. Buffaud et Cie (constructions mécaniques), 59, chemin Jacques-Martin, Lyon. ☎ Barre 14-09. Domicile : 3, cours Morand, Lyon.

† *ROYER Edgar (St-Genis-Laval, 1894 — † tué à l'ennemi à Tahure, 1915)*, ✠. *Etait caporal-fourrier télégraphiste au 8e rég. du génie.*

m **SALOMON Léon** (Bellegarde, 1893), ✠, ✠, licencié ès-sciences, professeur de mathématiques au Collège de Manosque (B.-A.). Domicile : 2, boulevard de la Plaine, à Manosque.

m **SICARD Gustave** (Marseille, 1893), ✠. A été géomètre à la Régie Gle des Chemins de fer et Travaux publics, à Paris. Est actuellement conducteur de travaux et géomètre au service du Canal de la ville de Marseille, et représentant industriel. Domicile : 20, rue du Loisir, Marseille.

† *SOUCHON Louis (Lyon, 1893 — † tué à l'ennemi à Laffaux, 1917)*, ✠. *Etait sergent au 75e rég. d'inf.*

m **SUAREZ Jean** (Rio-de-Janeiro, 1891), 112, avenue de Saxe, Lyon.

m **TENET André** (Lyon, 1891), ✠, Literie métallique Bal et Tenet, 86, rue Masséna, Lyon.

http://histoire.ec-lyon.fr
http://bibli.ec-lyon.fr
http://www.centraliens-lyon.net

Ecole Centrale de Lyon
Bibliothèque Michel Serres
Association des Centraliens de Lyon

m **TORCY (de) René** (Beaune, 1892), chef d'atelier aux Usines Baud (laitonnerie), 85 *bis*, cours Tolstoï, Villeurbanne (Rh.). Domicile : 226, avenue de Saxe, Lyon.

m **TOURASSE Joseph** (Lyon, 1893). A été ingénieur, Maison Berger (produits réfractaires), à Givors (Rhône). Est actuellement ingénieur à la Faïencerie nouvelle de Givors. ☎ 17. Domicile : 26, quai Tilsitt, Lyon.

m **VAESEN Marc** (Lyon, 1894), ✠, 13, place Morand, Lyon.

m **VERDIER Edmond** (Riom, 1891), ♘, ✠, ingénieur-représentant à Paris de la Maison J. Paufique, de Lyon (entreprises générales de constructions industrielles, ciment armé, fumisterie industrielle, cheminées, chaudières, fours). Bureaux : 19, rue Godot-de-Mauroy, Paris (IX°). ☎ Central 38-36.

m **VEYLE (de) Jean** (Lyon, 1891), ✠, directeur de l'usine de produits céramiques René de Veyle, à La Tour-de-Salvagny (Rhône). ☎ 2. Domicile : 16, quai de Bondy, Lyon. ☎ 0-94. — *Voir annonce, page XXXIII.*

WINCKLER Georges (Lyon, 1894), 231, cours Gambetta, Lyon.

4° Année

EKREM RIFAAT (Constantinople, 1891), chez M. Rechead, avocat du villayet de Constantinople (Turquie).

FALZI HUSSEIN (Larissa, 1892), Top-Albi, Smyrne (Turquie d'Asie).

m **GUMUCHIAN Georges** (Constantinople, 1891), ingénieur aux Etabl. Sarroca (construction et réparation de transformateurs et de tout matériel électrique), 280, rue Boileau, Lyon. ☎ Vaudrey 6-32.

m **HAAS Alexandre** (Promotion de 1913).

PERMEZEL Charles (Lyon, 1893), 43, avenue Hoche, Paris.

m **PERROCHET Paul** (Promotion de 1907).

m **RONDET Paul** (Promotion de 1913).

m **TEISSIER Roger** (Uzès, 1891). A été fabricant de produits silico-calcaires à Marseille (B.-d.-Rh.). Est actuellement ingénieur à la Cie des Forges et Aciéries de la Marine et d'Homécourt, Usine d'Assailly, par Lorette (Loire). Domicile : route de St-Paul, à St-Paul-en-Jarez (Loire).

PROMOTIONS DE 1915-1916-1917-1918 et 1919

Pendant la durée de la Guerre 1914-1918, l'Ecole continua son fonctionnement, sauf les cours de 3e Année qui ne purent avoir lieu en raison de la mobilisation d'un grand nombre de Professeurs et d'Elèves. Ces cinq promotions reçurent pendant les années scolaires 1919-20 des cours spéciaux, et des examens de fin d'études eurent lieu en Mars, Juillet et Décembre 1920. Ces promotions spéciales de guerre, réunies en une seule dans notre Annuaire, constituent la

http://histoire.ec-lyon.fr
http://bibli.ec-lyon.fr
http://www.centraliens-lyon.net

Ecole Centrale de Lyon
Bibliothèque Michel Serres
Association des Centraliens de Lyon

PROMOTION DE 1920

m **ACHARD Louis** (Lyon, 1898), attaché à la Cie P.-L.-M. (service de la construction), à St-Cirgues-en-Montagne (Ardèche). Domicile : place de la République, Décines (Isère).

m **ALLARD-LATOUR Louis** (Lyon, 1900), 59, cours Vitton, Lyon.

m **ARMAND Louis** (Lyon, 1899), 12, place Morand, Lyon.

m **AROUD Marc** (Lyon, 1898), Manufacture grenobloise de colles et gélatines *Magnet et Aroud*, à *Sassenage* (Isère).

m **AUBERT Louis** (Orange, 1901), 35, rue du Marché, Neuilly (Seine).

m **AUBERT Maxime** (Toulon, 1896). A été dessinateur aux Forges et Chantiers de la Méditerranée (section turbines), à La Seyne-s.-Mer (Var). Est actuellement ingénieur à l'entreprise de construction de deux bassins de radoub à double entrée, 8, place Gustave-Lambert, Toulon (Var). ☎ 2-56. Domicile : 26, route de la Valette, Toulon. ☎ 4-19.

m **BAILLAT Louis** (Grigny, 1899). A été chef d'entretien à la Sté hydro-électrique du Guiers à Pont-de-Beauvoisin (Isère), et stagiaire aux Fonderies Guy-Mital et Marron, à La Verpillière (Isère). Domicile : « La Roseraie », Pont-de-Beauvoisin.

m **BAISSAS Paul** (St-Uze, 1897), ✠. A été dessinateur dans les bureaux d'études des Usines du Pont de St-Uze (turbines hydrauliques). Est actuellement ingénieur, Local Sanitary Department, à Bangkok (Siam).

† *BAISSAS Robert (Grenoble, 1896 — † mort pour la France, à Grenoble, 1920)*, ✠. *Etait élève à l'E.C.L.*

m **BALAGUY Charles** (Roanne, 1898), secrétaire technique du chef des approvisionnements à la Sté pour l'équipement électrique des véhicules (magnétos, dynamos, démarreurs), à Issy-les-Moulineaux (Seine). ☎ Passy 86-37. Domicile : 92, rue de la Pompe, Paris (XVIe).

m **BALME Georges** (Lyon, 1899), licencié ès-sciences, diplômé de l'Ecole supérieure d'électricité de Paris. Est actuellement ingénieur au laboratoire de recherches de M. Vautier, à la Faculté des Sciences de l'Université de Lyon. Domicile : 12, place Jean-Macé, Lyon

m **BARQUI Gabriel** (St-Rambert-l'Ile-Barbe, 1896). A été dessinateur aux Etabl. Merlin et Gerin (appareillage électrique), à Grenoble. Est actuellement attaché à la Cie P.-L.-M., service de la construction, Le Monastier (Hte-Loire). Domicile : Hôtel Chabrier, Le Monastier.

m **BASTIE (de la) Léon-Royer** (Trévoux, 1896), ✠. A été contrôleur à l'Office de la Reconstitution industrielle, à Valenciennes (Nord). Est actuellement ingénieur de la Maison d'automobiles Berliet, à Lyon. Domicile : 4, impasse Cathelin, Lyon.

BATHELIER Jacques (Orléans, 1899), attaché à la Sté des Phosphates tunisiens, aux Mines de Kaala-Djerda (Tunisie).

m **BEAUCHENE Pierre** (Lyon, 1896). A été ingénieur-adjoint à la Sté de Stéarinerie et de Savonnerie de Lyon. Est actuellement ingénieur aux Etabl. Verguin, Meyerie et Cie (chauffage central), 115, rue Duguesclin, à Lyon. Domicile : 4, rue Bossuet, Lyon.

http://histoire.ec-lyon.fr
http://bibli.ec-lyon.fr
http://www.centraliens-lyon.net

Ecole Centrale de Lyon
Bibliothèque Michel Serres
Association des Centraliens de Lyon

m **BECCAT Georges** (Bourg, 1900), diplômé de l'Institut électrotechnique de Grenoble, sapeur-radiotélégraphiste au 8e rég. du génie, Cie S.T.G., à Tours (I.-et-L.). Domicile : 4, rue Jaboulay, Lyon.

m **BECQ André** (Lyon, 1898), inspecteur des services électriques à la Cie des chemins de fer du Nord, 80, rue Monge, Paris (Ve).

† *BENOIT Jacques (Lyon, 1895 — † tué à l'ennemi au Lingekopf (Alsace), 1915), ✠. Fut président à Lyon de la Fédération des associations chrétiennes d'étudiants de France. Etait aspirant au 12e bataillon de chasseurs alpins.*

† *BENOIT Jean († mort pour la France, à Salonique, 1918). Etait engagé volontaire au 17e Rég. d'Artill. de tranchée.*

m **BERCHTOLD Robert** (Oyonnax, 1899), dessinateur d'études aux Usines Métallurgiques de la Basse-Loire, à Trignac (Loire-Inf.), et à la Sucrerie centrale de Cambrai, à Escaudœuvres (Nord). Domicile : rue Convert, à Oyonnax (Ain).

† *BERTHAUD Joseph (Ste-Foy-lès-Lyon, 1894 — † blessé mortellement à l'ennemi, à Lihons (Somme), décédé à Harbonnière, 1914), ✠. Etait soldat, agent de liaison, au 75e Rég. d'Inf.*

m **BERTHELON Désiré** (Lyon, 1899). A été dessinateur aux Ateliers de constructions électriques de Lyon et du Dauphiné, 220, route d'Heyrieux, Lyon. Est actuellement ingénieur aux Etabl. Baud (laitonnerie), à Villeurbanne (Rh.). Domicile : 31, rue Béguin, Lyon.

† *BERTHET Louis (Ste-Foy-lès-Lyon, 1894 — † tué à l'ennemi au Bois d'Ailly 1915), ✠. Etait soldat au 157e Rég. d'Inf.*

m **BERTHET Philippe** (Lyon, 1900), attaché au cabinet Juan Luis Berthet y Hijos, ingénieurs, 19, Miracruz, San-Sebastian (Espagne).

m **BERTRAND Jean** (Lyon, 1898), 1, rue Thimonnier, Lyon.

BIED Alphonse (Gap, 1900). A été dessinateur à la Sté Paris-Rhône à Lyon ; dessinateur d'outillage aux Automobiles Berliet, à Vénissieux (Rh.). Est actuellement attaché à la Sté Paris-Rhône (service radiotélégraphique), à Lyon. Domicile : 44, rue Jaboulay, Lyon.

m **BILLEBAUD Victor** (Vourles, 1897), ✠, dessinateur, Maison Dognin (métiers à tulle), rue Dognin, Villeurbanne (Rh.). Domicile : 53, rue Tête-d'Or, Lyon.

m **BIORET Claude** (Lyon, 1899). A été dessinateur aux Etabl. Ch. Hostein (constructions métalliques), à Lyon. Est actuellement stagiaire chez MM. Giraudier Frères (constructions électriques), 28-30, rue du Dr-Rebatel, Lyon. Domicile : 2, rue d'Oran, Lyon.

m **BLACHON Antonin** (Lyon, 1901), ingénieur Maison A. Blachon (machines-outils et à bois, fournitures industrielles), 186, avenue de Saxe, Lyon. — *Voir annonce, page XXIV.* — Est actuellement maréchal des logis au 81e R.A.L.T., 4e batterie, Secteur postal 77. — *Voir annonce, page XXXVI.*

† *BLANC Georges (Lizon, 1896 — † tué à l'ennemi au bois de Mormart (M.-et-M.) 1916). ✠. Etait soldat au 97e Régiment d'infanterie.*

m **BLANCARD Paul** (Ste-Foy-lès-Lyon, 1899). A été dessinateur d'études pour l'appareillage électrique ; conducteur adjoint au C.M.M., à Taza (Maroc-Oriental). Est actuellement dessinateur d'outillage aux Ateliers de constructions électriques de Lyon et du Dauphiné, 220, route d'Heyrieux, Lyon. Domicile : 53, avenue des Belges, Le Vernay-Caluire (Rh.).

http://histoire.ec-lyon.fr
http://bibli.ec-lyon.fr
http://www.centraliens-lyon.net

Ecole Centrale de Lyon
Bibliothèque Michel Serres
Association des Centraliens de Lyon

m **BLANCHON Claude** (Lyon, 1901). A été dessinateur aux « Entreprises de Travaux publics du Nord et de l'Est », à Paris, et aux Etabl. Maljournal et Bourron (appareillage électrique), à Lyon. Est actuellement maréchal des logis au 89e R.A.L.T., à Belfort. Domicile : 20, rue de l'Annonciade, Lyon.

m **BOISSELET Louis** (Vesoul, 1896), ✠. A été ingénieur aux Aciéries de Longwy, dépôt de Lyon. Est actuellement contrôleur technique à la Sté Lse de construction de machines agricoles Plissonnier, à Oullins (Rhône). Domicile : 271, avenue de Saxe, Lyon.

† *BOISSON René (Lyon, 1894 — † tué à l'ennemi à Vandeuil (Marne), 1918). ✠. Etait maréchal des logis, agent de liaison, au 26e Régiment de dragons.*

m **BOST Pierre** (Lyon, 1896), ingénieur au service de la fabrication de la quincaillerie Bost Frères, 23, rue Grenette, Lyon. ☎ 16-30. Domicile : 40, rue des Anges, Lyon.

m **BOTTET Eugène** (Lyon, 1900), ingénieur I.E.G., attaché à la Maison B. Bottet (constructeurs d'épurateurs d'eaux industrielles, pompes centrifuges, canalisations en fonte, fer et acier, robinetterie pour eau et vapeur à basse et haute pression). Domicile : 38, avenue Berthelot, Lyon. ☎ Vaudrey 19-64. — *Voir annonce, page XLIII.*

m **BOURGEOIS Marcel** (Lyon, 1900), stagiaire à la Badische Aniline et Soda-Fabrik. Domicile : 35, rue Malesherbes, Lyon.

m **BOURGEOIS Victor** (Lyon, 1898), ingénieur-directeur de la Maison J. Giguet (fabrique de filets cheveux et de tissus pour gants et jersey), Bureau et Domicile : 2, cours des Chartreux, Lyon. ☎ 50-10.

m **BOUTIE Georges** (Tassin-d'Algérie, 1894), ✠, ingénieur chargé des améliorations agricoles Maison Boutié (exploitations agricoles), à Tassin, dép. d'Oran (Algérie).

m **BOUVET Aristide** (Lyon, 1898), ingénieur à la Sté Paris-Rhône (service des isolants moulés). Domicile : 61, cours Gambetta, Lyon.

m **BRAC DE LA PERRIERE Henri** (Fleurie, 1896), ✠, attaché à la Maison Les Fils de L. Jarrosson (tissage de soieries), 5, rue Puits-Gaillot, Lyon. Domicile : 2, quai d'Occident, Lyon.

m **BRANCIARD Jacques** (Paris, 1893), ✠, ✠, ✠, médaille italienne « Fatigua di guerra ». A été conducteur de travaux à l'entreprise Jacquottet et Robert, à Maubeuge (Nord). Est actuellement Attaché à la Cie P.-L.-M., à Lyon. Domicile : 100, chemin de Francheville, Lyon.

m **BREGAND Victor** (Rumilly, 1894). A été contrôleur à l'Office de la Reconstitution industrielle, 6e secteur, à Nancy (M.-et-M.). Est actuellement ingénieur-adjoint au directeur de la Sté l'Omnium du Bâtiment, 41, boulevard de la République, Reims (Marne).

m **BRUN Alphonse** (Barrême, 1893), ✠, ingénieur à la Sté Avignonnaise d'Electricité, à Avignon. Domicile : 45, rue Guillaume-Puy, Avignon (Vaucluse).

m **BRUYERE Edmond** (Paris, 1899), dessinateur chez M. Bawin, architecte, à Cambrai (Nord). Domicile : 10, rue du Petit-Séminaire, Cambrai.

m **CABANNES Georges** (Lyon, 1899), dessinateur au bureau d'études des usines de Constructions électriques de Lyon et du Dauphiné, 220, route d'Heyrieux, Lyon. Domicile : 17, rue Childebert, Lyon.

m **CABAUD Louis** (Lyon, 1900), 3, quai Perrache, Lyon.

http://histoire.ec-lyon.fr
http://bibli.ec-lyon.fr
http://www.centraliens-lyon.net

Ecole Centrale de Lyon
Bibliothèque Michel Serres
Association des Centraliens de Lyon

m **CACHARD Robert** (Lyon, 1897), ✠. A été ingénieur à la Sté An. des Celluloses Planchon, à Lyon. Est actuellement ingénieur-directeur aux Usines d'impression sur pellicules, 285, cours Gambetta, Lyon. ☎ Vaudrey 8-68. Domicile : 291, cours Gambetta, Lyon.

m **CAILLET Henri** (Meyssiez, 1900), 8, place Saint-Clair, Lyon.

m **CARREL Joseph** (Montréal, Ain, 1900). A été dessinateur d'études aux Usines métallurgiques de la Basse-Loire. Domicile : 29, rue du Châtelet, Oyonnax (Ain).

m **CARROT Henri** (St-Etienne, 1901), attaché à la Maison M. Carrot (commerce de bois et fabrique de parquets). Domicile : 43-45, rue Beaubrun, St-Etienne (Loire). ☎ 5-11.

m **CASTAN François** (Lyon, 1901). A été géomètre-dessinateur à la Voirie Municipale de Lyon, dessinateur au Carburateur Girin, à Lyon. Est actuellement sapeur-radio au 19e rég. du génie, détaché à la Chefferie du Génie à Aïn-El-Hadjar, département d'Oran (Algérie).

m **CASSON Calixte** (St-Rambert-l'Ile-Barbe, 1896), ✠, dessinateur à la nouvelle Manufacture des tabacs à Lyon. Domicile : 120, grande rue de la Mulatière, La Mulatière (Rhône).

m **CAVAT Louis** (Calais, 1895), ✠, ✠. A été ingénieur-adjoint à la Sté technique et industrielle d'entreprises (travaux en béton armé), à Paris. Est actuellement ingénieur-représentant des « Entreprises du Nord et de l'Est » (travaux publics et béton armé), 45, rue de la Mission, Le Mans (Sarthe).

† *CELLE Eugène (St-Etienne, 1897 — † tué à l'ennemi en mission aérienne, à Origny-Ste-Benoîte (Aisne), 1917).* ✠. ✠. *Etait aviateur-observateur.*

m **CESA Germain** (Lyon, 1901), 7, rue Terraille, Lyon.

m **CHABREL Louis** (Bourg-St-Andéol, 1894), ✠, ✠, ingénieur au bureau des devis et d'analyse à la Sté de construction des Batignolles, à Paris. Domicile : 3, rue Dautancourt, Paris (XVIIe).

m **CHADELAUD Marcel** (Lyon, 1898), 3, rue de Marseille, Lyon.

m **CHANTEPERDRIX Marc** (Annonay, 1894). A été dessinateur à la Sté Paris-Rhône à Lyon. Est actuellement attaché aux Tanneries A. Franc, à Annonay (Ardèche). Domicile : 10, rue de Roanne, Annonay.

m **CHAPELLE (de la) Robert** (Châteaurenard, 1893), La Griffonière, par Louhans (Saône-et-Loire).

† *CHAPPELET Maurice (Lyon, 1895 — † tué à l'ennemi, 1917). Etait téléphoniste au 27e bataillon de chasseurs.*

CHAPUIS Marcel (St-Rambert-l'Ile-Barbe, 1900), attaché de traction à la Cie P.-L.-M. (Dépôt de Lyon-Mouche). Domicile : 2, Montée Masson, St-Rambert-l'Ile-Barbe (Rhône).

m **CHAROUSSET Jean** (Montbrison, 1899), attaché au cabinet P. Charousset (agent d'usines métallurgiques), 30, rue Vaubecour, Lyon. ☎ Barre 36-48. — *Voir annonces, pages XIV et LIX.*

CHARPENTIER René (Dijon, 1900), 45, rue Marceau, Dijon.

m **CHARVIER Emile** (Lyon, 1896). A été dessinateur au bureau d'études de la Sté des Mines de fer de la Mourière, à Piennes (M.-et-M.). Domicile : à Bouligny (Meuse).

m **CHATIN Lucien** (St-Chamond, 1896), à Izieux (Loire).

http://histoire.ec-lyon.fr
http://bibli.ec-lyon.fr
http://www.centraliens-lyon.net

Ecole Centrale de Lyon
Bibliothèque Michel Serres
Association des Centraliens de Lyon

m **CHAVANON Aimé** (Lyon, 1894), ✠. A été chef du service outillage à la Sté des Celluloses Planchon, à Lyon. Est actuellement directeur de la « Source Brault », à Sails-s.-Couzan (Loire). ✠ 6.

m **CHINAL Pierre** (Lyon, 1897), ingénieur-constructeur (chaudronnerie fer et cuivre), 80, cours Gambetta, Lyon. ✠ Vaudrey 19-91. Domicile : 337, avenue Jean-Jaurès, Lyon. — *Voir annonce, page XVII.*

m **CLAVEAU Louis** (Brest, 1897), ✠, ingénieur I.E.G. A été ingénieur à la Maison Tissot et Curis (applications de l'électricité), à Lyon. Est actuellement agent commercial de la Maison Descours et Cabaud (machines-outils, appareils de levage, machines électriques), à Lyon. Domicile : 10, rue Rachais, Lyon.

m **CLECHET Jean** (Cannes, 1896), ✠, **archiviste**, entreprise de travaux publics Cléchet Père et Fils, à Lyon. Domicile : 13, quai de la Bibliothèque, Lyon.

m **COCHET Paul** (Lyon, 1897), ✠, attaché à l'entreprise de travaux publics Delogé, 6, rue de Fleurieu, Lyon. Domicile : 2, place St-Jean, Lyon.

† *COGNAT Albert (St-Rambert-d'Albon, 1896 — † tué à l'ennemi, à Barleux, 1916). Etait cycliste dans un bataillon de Sénégalais.*

m **COGNAT Charles** (St-Rambert-d'Albon, 1894). A été ingénieur de la Maison R. Moritz-Chatou (installation d'usines de produits chimiques). Domicile : St-Rambert-d'Albon (Drôme).

m **COMTE Arthur** (Grenoble, 1899), 15, avenue d'Alsace-Lorraine, Grenoble.

m **CORNETTE Pierre** (Moulins, 1898), stagiaire de la Cie électro-mécanique, Le Bourget (Seine). Domicile : 23, rue de Paris, Moulins (Allier).

m **COSTE Camille** (Oullins, 1898). A été dessinateur spécial à l'Atelier de construction à Lyon, et au service des essais à la Sté du Carburateur Zénith, à Lyon. Est actuellement ingénieur de l'entreprise de Travaux publics Deschamps et Debernardy. Domicile : Splendid-Hôtel, à Cormontreuil (Marne).

COTTIN-BIZONNE Pierre (Tronche, 1894), 19, rue St-Etienne, Lille (Nord).

m **COTTON Léon** (Simandre-s.-Suran, 1896), ingénieur aux Etabl. Grammont (service laminage), à Pont-de-Chéruy (Isère). Domicile : Châtillon-la-Palud (Ain).

m **COUGNY Edouard** (Montalieu, 1900), ingénieur I.E.G. Est actuellement aspirant au 62e R.A.C., à Rambervillers (Vosges).

m **COUMES René** (Lyon, 1890), ingénieur à la Sté Lyonnaise des Forces Motrices du Rhône, Lyon. Domicile : 42, rue de Sèze, Lyon.

m **COURBET Emile** (Lyon, 1897), 14, rue Sainte-Hélène, Lyon.

m **COURT Jean** (Lyon, 1895), ✠. A été dessinateur aux Ateliers de Constructions électriques Lyon-Dauphiné, à Lyon. Est actuellement ingénieur à la Sté An. des produits chimiques de Jemmapes (Belgique).

m **COURTET Charles** (Bourgoin, 1899), attaché à la Maison A. Soly et Cie (fabrication de pneumatiques d'automobiles), 38, boulevard des Hirondelles, Lyon. ✠ Vaudrey 22-46. Domicile : 39, cours Gambetta, Lyon.

m **COUTURIER Maurice** (Vienne, 1895), ✠, adjoint au directeur de la fonderie de 2e fusion de la Cie des Hts-Fourneaux de Châsse (Isère). Domicile : 39, rue Gambetta, Givors (Rhône).

† *COUTY Pierre (St-Rambert-l'Ile-Barbe, 1899 — † tué à l'ennemi à St-Rémy-Blanzy (Aisne), 1918), ♿, ✠. Etait téléphoniste aux armées.*

http://histoire.ec-lyon.fr
http://bibli.ec-lyon.fr
http://www.centraliens-lyon.net

Ecole Centrale de Lyon
Bibliothèque Michel Serres
Association des Centraliens de Lyon

† *CREMIEU Georges (Aix-en-Provence, 1894 — † tué à l'ennemi 1918). ✠. Etait aspirant au 14e bataillon de chasseurs alpins.*

m **CUNIT Marc** (Lyon, 1896). A été dessinateur à la Sté Horme et Buire, à Lyon. Est actuellement ingénieur à la Cie des Forges et Aciéries de la Marine et d'Homécourt, à Lyon. Domicile : 13, quai de Serbie, Lyon.

m **DAMEZ Michel** (Lyon, 1898), élève à l'Ecole supérieure de théologie, à Issy-les-Moulineaux (Seine). Domicile : 21, rue Longue, Lyon.

DANGEL Victor (Moos, Hte-Alsace, 1894) : chez Mme Germain, 9, rue d'Algérie, Lyon.

m **DAUPHIN Jean** (Marseille, 1897), dessinateur à la Sté Marseillaise de Constructions mécaniques (partie des moteurs Diesel pour la marine), 243, boulevard National, Marseille. Domicile : 10, rue Colbert, Marseille. ✠ 26-23.

m **DAVID Auguste** (Pierre-Bénite, 1901), diplômé de l'Institut électrotechnique de Grenoble, stagiaire chez MM. Giraudier Frères (constructions électriques), 28-30, chemin St-Charles, Lyon. Domicile : à Pierre-Bénite (Rhône).

† *DECHARRY Robert († Lyon 1916). Etait élève à l'E.C.L.*

m **DEGAUD Gabriel** (Baugé-Chambaluc, 1891). A été dessinateur au bureau d'études des Etabl. Joya (aménagement de chutes d'eau, chaudronnerie, charpentes métalliques), 36, rue Nicolas-Chorier, à Grenoble (Isère). Est actuellement secrétaire de la direction auxdits Etabl. Domicile : 2, rue Marcheval, Grenoble.

m **DELEUZE Antoine** (Lyon, 1895), administrateur délégué des Etabl. Chevrot-Deleuze (matériaux de construction), 79, rue Abondance, Lyon. ✠ Vaudrey 11-30. Domicile : 49, rue de Marseille, Lyon.

m **DENIS Yves** (Ecully, 1898), 25, boulevard des Belges, Lyon.

m **DESCOURS Henri** (Lyon, 1896), administrateur de la Sté Ancienne Maison Limousin et Descours (Houilles et Cokes), 11, cours de Verdun, Lyon.

† *DEVALLON Georges († mort pour la France, à Leybach (Yougo-Slavie), 1919). ✠.*

m **DEVILLE Jean** (Grand'Croix, 1899), co-associé des Ateliers E. Deville (forges et constructions mécaniques, crics et vérins), Grand'Croix (Loire). ✠ 4. Domicile : 90, rue de la République, Grand'-Croix. — *Voir annonce, p. III.*

m **DEVILLE Louis** (Grand'Croix, 1899), co-associé des Ateliers E. Deville (forges et constructions mécaniques, crics et vérins), Grand'Croix (Loire). ✠ 4. Domicile : 90, rue de la République, Grand'-Croix. — *Voir annonce, p. III.*

m **DIEDERICHS Pierre** (Bourgoin, 1897). A été dessinateur au bureau des Etudes de la Sté métallurgique de Knutange, à Nilvange (Moselle). Est actuellement dessinateur à la Maison Chavanne-Brun Frères. Domicile : 10, avenue Vauban, à Thionville (Moselle).

† *DORÉ Olivier (Bourbourg, 1894 — † tué à l'ennemi, à Rabrovo (Serbie), 1915). ✠. Etait sergent au 3e Régiment de zouaves.*

m **DOYEUX Pierre** (St-Chef, 1894). A été stagiaire à la Cie des Mines, Fonderies et Forges d'Alais (service des Constructions métalliques), à Alais (Gard). Est actuellement conducteur de travaux (construction et installation d'usines) à la Sté An. des Noirs d'Auvergne, à Menat (P.-de-D.). Domicile : 276, rue de Créqui, Lyon.

m **DUBOIS Paul** (Lyon, 1895), ✠. A été chef du service commercial aux Etabl. Brondel (matériel pour tréflerie, câblerie, laminage...), Villeurbanne (Rh.). Est actuellement directeur technique de la Maison Antoine La Selve (huiles, suifs, graisses), 477, avenue Jean-Jaurès, Lyon. ✠ Vaudrey 32-42. Domicile : 12, rue Ste-Pauline, Lyon. — *Voir annonce, page LIV.*

http://histoire.ec-lyon.fr
http://bibli.ec-lyon.fr
http://www.centraliens-lyon.net

Ecole Centrale de Lyon
Bibliothèque Michel Serres
Association des Centraliens de Lyon

m **DUCHAMP Hubert** (Lyon, 1899), 12, rue du Plat, Lyon.

m **DUCHESNE Henri** (Autun, 1897), 4, rue Volta, Lille (Nord).

m **DUCRET Pierre** (Lyon, 1900), 67, rue Sébastien-Gryphe, Lyon.

m **DUFOUR Pierre** (Lyon, 1897), ✠, dessinateur, Maison J. Paufique (constructions industrielles), 13, rue Grôlée, Lyon. Domicile : 113, chemin de l'Etoile-d'Alaï, Lyon.

m **DUMONT Henri** (Lyon, 1897), 5, impasse Vauzelle, Lyon.

m **DURAND Maurice** (Beaune, 1896), ✠. A été dessinateur d'études à la Sté de constructions électriques de France, à Vénissieux (Rhône). Est actuellement adjoint à l'ingénieur chef du service des canalisations, à la Voirie municipale, 16, rue de l'Hôtel-de-Ville, Lyon. Domicile : 56, rue Chevreul, Lyon.

m **DUSSERT Jean** (Lyon, 1900), associé de la Maison J. Montel fils, J. Dussert et Cie (Constructions mécaniques pour l'industrie textile), 23, rue Imbert-Colomès. — Lyon. ☎ Barre 6-46. — Domicile : 9, rue Grenette, Lyon. — *Voir annonce, page XXXVI.*

DUSSUD François (St-Laurent-de-Chamousset, 1894), ✠, ingénieur aux Etabl. des Produits Capitan (pâtes alimentaires, chicorée, tapioca), Usines à Thonon-les-Bains, Clermont-Ferrand, Nancy, et Montbéliard. Correspondance : à Thonon-les-Bains (Hte-Savoie). ☎ 08.

m **DUVERDY Robert** (Villefranche, 1898), attaché à l'Office de reconstitution industrielle à Longwy-Bas (M.-et-M.). Domicile : 26, rue de la République, Villefranche-s.-Saône (Rhône).

EMPTOZ Auguste (Vénissieux, 1900), dessinateur aux ateliers de construction électrique de Lyon et du Dauphiné, 220, route d'Heyrieux, Lyon. Domicile : 17, rue François-Gros, Vénissieux (Rhône).

m **ESCHALIER Jean** (Thueyts, 1894). A été dessinateur au service de l'entretien des Usines Michelin, à Clermont-Ferrand (P.-de-D.). Est actuellement sous-chef de service de la Sté An. des Ciments Portland de Rombas (Moselle). Domicile : Casino, 5, rue de l'Usine, à Rombas.

m **ESCOFFIER Alfred** (Lyon, 1897), ✠, ⊙, ordre chérifien du Maroc, médaille coloniale. — Ingénieur, chef du bureau d'études des Etabl. Haour Frères (constructions industrielles et travaux publics), 13, rue du Levant, Reims. Domicile : 96, rue Pousardin, Reims.

m **FALCONNIER Jean** (Ambérieu-en-Bugey, 1901), sous-lieutenant au 2e rég. du train des équipages, à Amiens (Somme). Domicile : 26, rue Sala, Lyon.

† *FARIGOULE Baptiste (Roche-Jean, 1894 — † tué à l'ennemi, 1918). ✠. Etait sous-lieutenant au 413e Régiment d'infanterie.*

† *FARRA Henri (Lyon, 1897 — † mort pour la France, à Epernay, 1918). ✠. Etait sous-lieutenant au 114e Régiment d'artillerie lourde.*

FAURE Joseph (Lyon, 1897), 15, rue de Poissy, Paris (Ve).

FERRAZ Lucien (Lyon, 1901), diplômé I.E.G. A été dessinateur à la Sté de constructions électriques, à Lyon, et stagiaire chez MM. Giraudier Frères (matériel électrique), à Lyon. Domicile : Charentay (Rhône).

† *FLORY Pierre (Paris, 1895 — † tué à l'ennemi, dans l'Aisne, 1918). ☎, ✠. Etait sous-lieutenant au 28e bataillon de chasseurs alpins.*

† *FOND Pierre (La Londe-les-Maures, 1897 — † tué à l'ennemi, 1917). Etait aspirant au 105e Régiment d'artillerie lourde.*

http://histoire.ec-lyon.fr
http://bibli.ec-lyon.fr
http://www.centraliens-lyon.net

Ecole Centrale de Lyon
Bibliothèque Michel Serres
Association des Centraliens de Lyon

m **FONTUGNE Marc** (Lyon, 1897), ingénieur-représentant (traction électrique, accessoires de chaufferie, épuration des eaux, tuyaux métalliques flexibles, chauffe aux huiles lourdes), 206, grande rue de la Guillotière, Lyon. — *Voir annonces, pages XXXVII et XLVII.*

m **FOUCRE Louis** (Lyon, 1897), ✠, attaché à la Cie du Gaz de Lyon (service des installations électriques), 63, rue Villeroy, Lyon. ☎ Vaudrey 14-74. Domicile : 271, rue de Créqui, Lyon.

m **FRANÇAIS Pierre** (Lamarche 1900), attaché aux Etabl. Berliet à Lyon. Correspondance : chez M. L. Collet, 24, cours de Verdun, Lyon. Domicile : Lamarche (Vosges).

† *FROMONT Louis (Bourg, 1895 — † tué à l'ennemi à Arcy-Ste-Restitue, 1918). ✠. Etait aspirant au 149e Régiment d'infanterie.*

m **GAGNE Antoine** (Bourg, 1899), 89, rue de l'Hôtel-de-Ville, Lyon.

m **GALLET Pierre** (Lyon, 1897), ✠, attaché à la Cie P.-L.-M., service de la voie, à Lyon. Domicile : 3, quai des Brotteaux, Lyon.

m **GALLET Pierre-Jean** (Espaly-St-Marcel, 1894), ✠, ingénieur-calculateur à la Sté des Gds travaux en béton armé, 25, rue de Courcelles, Paris (VIIIe). Domicile : 12, rue Jules-Vallès, Paris (XIe).

† *GARANÇON Fernand († mort pour la France, à Beauvais, 1916). Etait caporal mitrailleur au 3e Régiment d'infanterie.*

m **GASSAN Georges** (Argelès-Gazost, 1897), brigadier au 58e rég. d'artillerie de campagne, 13e batterie, à Bordeaux (Gironde).

m **GASSAN Paul** (Argelès-Gazost, 1897), ✠. A été ingénieur à la Cie Gle du Gaz et de l'Electricité, à Pau (B.-Pyr.). Est actuellement ingénieur, 9, boulevard Victor-Hugo, St-Jean-de-Luz (B.-P.).

m **GAUTHIER Jean-Antoine** (Lyon, 1900). A été dessinateur à la Voirie Municipale, à Lyon. Est actuellement dessinateur d'études à la Direction de la Sté « L'Union électrique », 3, faubourg de Lyon, à Bourg (Ain). ☎ 1-88. Domicile : 23, quai Pierre-Scize, Lyon.

m **GAUTHIER Jean** (Lyon, 1900). A été dessinateur à la Sté « Paris-Rhône », à Lyon. Domicile : 39, rue Malesherbes, Lyon.

† *GAUTIER Antonin (Chaponost, 1895 — † tué à l'ennemi à Villers-Cotterets, 1918). ✠. Etait adjudant pilote aviateur.*

m **GIDROL Antoine** (St-Etienne, 1898), ✠. A été stagiaire aux « Moteurs de la Chaléassière », à St-Etienne (Loire). Est actuellement associé de la Maison Rivoire, Marx et Cie (engrenages, pièces détachées, mécanique gle de précision), à St-Etienne (Loire). Domicile : 18, rue des Jardins, St-Etienne.

m **GILLET Aimé** (Voiron, 1895), ✠, dessinateur chez M. Allimand (constructions de machines pour papeteries), à Rives (Isère). Domicile : La Ratz, Voiron (Isère).

m **GIRARD Francisque** (St-Fons, 1899), attaché de traction à la Cie P.-L.-M. Domicile : 27, cours d'Herbouville, Lyon.

m **GIRARDEAU Lucien** (Thouars, 1894), ✠. A été contrôleur à l'Office de la Reconstitution industrielle, à Maubeuge (Nord). Est actuellement dessinateur à la Maison Truy (chaudronnerie, installations de brasseries et de sucreries, charpente métallique) à Cambrai (Nord). Domicile : 11, rue Pierre-d'Ailly, à Cambrai.

http://histoire.ec-lyon.fr
http://bibli.ec-lyon.fr
http://www.centraliens-lyon.net

Ecole Centrale de Lyon
Bibliothèque Michel Serres
Association des Centraliens de Lyon

m **GIRAUD Félix** (Lyon, 1895), ✳, ✠, licencié ès-sciences, titulaire de la médaille d'honneur de l'Association. A été ingénieur au bureau Piaton (exploitation d'usines à gaz et distribution d'électricité), Lyon. Est actuellement ingénieur aux Etabl. Lumière et Jougla (service plaques), à Lyon-Monplaisir. Domicile : 15, rue St-Paul, Lyon.

GIRAUD Paul (Lyon, 1899), attaché à la Maison Giraud et Hofmann (installations de chauffage central), 132, rue de Sèze, Lyon. ☎ Barre 51-00.

m **GIRERD Alphonse** (La Mulatière,, 1901). A été stagiaire à la S.O.M.U.A., à Vénissieux (Rh.). Est actuellement sergent-fourrier au 147e Rég. d'Inf., à Mulhouse (Ht-Rhin). Domicile : 78, Grande-Rue, La Mulatière (Rhône).

m **GLOPPE Paul** (La Demi-Lune, 1896), dessinateur d'études chez M. Rambaud (turbines et presses hydrauliques, mécanique générale), 1 *bis*, rue St-Isidore, Lyon-Montchat. ☎ 22-65. Domicile : 105, grande rue de Monplaisir, Lyon.

m **GODARD Jean** (Lyon, 1898), ✠, ingénieur à la Cie des Mines de la Grand'-Combe, cité de Ribes, à La Grand-Combe (Gard).

m **GONTARD Jean** (Lyon, 1898). A été dessinateur aux Usines métallurgiques E. Baud (laitonnerie), à Villeurbanne (Rh.). Est actuellement ingénieur-représentant de la Maison R.-S. Stokvis et Fils, 20, rue des Petits-Hôtels, à Paris. Domicile : 87, cours Henri, Lyon. ☎ Vaudrey 7-99.

GOURD Paul (Ecully, 1898), 30, rue de la Charité, Lyon.

GOURD Pierre (Lyon. 1894), 30, rue de la Charité, Lyon.

m **GRANDJEAN Paul** (Lyon, 1898), titulaire de la Médaille d'honneur de l'Association. A été contrôleur à l'Office de Reconstitution industrielle, à Lille (Nord). Est actuellement dessinateur à la Sté chimique des Usines du Rhône, à Neyron, par Miribel (Ain). Correspondance : chez Mme Reilles, 5, rue Passet, Lyon.

m **GRIACHE François** (Feurie, 1897), 29, rue Lemercier, Paris (XVIIe).

m **GROS-KRAUSE Pierre** (Lyon, 1895). A été ingénieur-électricien à la Sté Lignes télégraphiques et téléphoniques, à Paris. Est actuellement ingénieur-adjoint au directeur de la Cie parisienne des asphaltes, Usine de Chalette (Loiret). ☎ 38, à Montargis.

m **GUERIN Claudius** (St-Martin-la-Plaine, 1899). A été dessinateur au bureau d'études de la Manufacture fse d'armes et cycles de St-Etienne (Loire). Est actuellement dessinateur au bureau de la Forge à la Cie des Forges et Aciéries de la Marine et d'Homécourt, à St-Chamond (Loire). Domicile : St-Martin-la-Plaine (Loire).

† *GUERRY Robert (tué à l'ennemi au Mont-Kemmel, 1918)*, ✳, ✠. *Etait sous-lieutenant au 146e régiment d'infanterie.*

m **GUIEN André** (Aix, 1897), ingénieur-adjoint à la Sté marseillaise de trafic maritime, 1, rue Urbain-V, Marseille. ☎ 19-55. Domicile : 30, rue Mignet, Aix-en-Provence (B.-du-Rh.).

m **GUILLAT Louis** (Verdun, 1899), dessinateur aux Usines d'automobiles Rochet-Schneider, à Lyon. Domicile : 19, rue Terme, Lyon.

m **GUY Francis** (Lyon, 1898), 32, rue de la Claire, Lyon.

m **GUY Henri** (Lyon, 1901), A été attaché au service de vérification des Etabl. Cuttat (tours automatiques), à Paris, et au Bureau des Etudes des Etabl. Piguet (machines à vapeur), à Lyon. Est actuellement maréchal des logis au 47e Rég. d'Artill. de campagne, 10e Batterie, à Héricourt (Hte-Saône). Domicile : 21, quai Jayr, Lyon.

http://histoire.ec-lyon.fr
http://bibli.ec-lyon.fr
http://www.centraliens-lyon.net

Ecole Centrale de Lyon
Bibliothèque Michel Serres
Association des Centraliens de Lyon

m **GUYOT René** (Louhans, 1900), ingénieur E.S.E. Est actuellement sous-lieutenant au 4e Rég. du Génie, détaché au centre de transmission de Lyon. Domicile : Bonnières-s.-Seine (S.-et-O.).

† *HARTMANN Georges (Besançon, 1897 — † tué à l'ennemi au bois de Latilly, 1918). ✻, ✠. Etait sous-lieutenant au 52e Bataillon de chasseurs alpins.*

m **HOUDAILLE François** (Saint-Prim, 1899), dessinateur au bureau d'études des Anciens Etabl. Chavanne-Brun, à Montbrison (Loire).

† *JACQUEMIN Henri (Longchamp, 1893 — † tué à l'ennemi à Vauquois, 1918). ✠ Etait aspirant au 408e Régiment d'infanterie.*

m **JACQUET Philibert** (Caluire, 1897), professeur à l'Ecole Fse d'Ingénieurs de Beyrouth (Gd-Liban), et aux cours de géomètres (cadastre de Syrie) ; associé du Bureau technique d'ingénieurs-conseils. Correspondance : Boîte postale 199, Beyrouth.

m **JALLIER Joseph** (Givors, 1888), Saint-Andéol-le-Château (Rhône).

m **JARDILLIER Jean-Baptiste** (St-Chamond, 1895), 330, rue Boileau, Lyon.

m **JARRE André** (Chambéry, 1894). A été dessinateur à la Sté Paris-Rhône, à Lyon (matériel électrique et automobile). Est actuellement ingénieur aux Etabl. Dubanchet et Trolliet (entreprises gles d'installations électriques), à Lyon. Domicile : 62, rue St-Georges, Lyon.

m **JEAN Henri** (Veynes, 1896), ✠, licencié ès-sciences. A été ingénieur à la Maison Bollard et Cie (béton armé et travaux publics), à Rouen (S.-I.). Est actuellement ingénieur aux Etabl. Sainrapt et Brice (ciment armé et travaux publics), 3, place Paul-Verlaine, Paris (XIIIe). Domicile : 33, rue St-Romain, Lyon-Monplaisir.

m **JOANNARD Marcel** (Lyon, 1899), 310, cours Lafayette, Lyon.

m **JOULLIE Maurice** (Montaud, 1897). A été agent technique ppal au Service d'architecture des Régions libérées, à Arras ; expert agréé par les commissions cantonales du Pas-de-Calais ; géomètre agréé par le Ministère de la Reconstitution industrielle. Est actuellement architecte, 1, rue Colson, Lille (Nord). Domicile : 11, place Philippe-Lebon, Lille.

JOURET Auguste (Villeneuve-de-Berg, 1900), titulaire de la Médaille d'honneur de l'Association. Est actuellement attaché à la Cie P.-L.-M. (service de la construction), Le Monastier (Hte-Loire). Domicile : 3, boulevard des Casernes, Lyon.

m **JUIF Gustave** (Cluny, 1898), 21, quai Saint-Vincent, Lyon.

m **JUSSERAND Marcel** (Port-Saïd, 1892), ✻, ✠, administrateur de la Maison Mercier et Chaleyssin (ameublements), 4, rue Boileau, Lyon. ✻ Vaudrey 24-38. Domicile : 6, quai de Serbie, Lyon.

m **KHARACHNICK Wladimir** (Fastow-Ukraine, 1894), ingénieur I.E.G. A été dessinateur aux Etabl. Wenger (charpentes, manutention mécanique), à Lyon. Est actuellement conducteur de travaux au Service des Ponts, Voirie municipale, 16, rue de l'Hôtel-de-Ville, Lyon. Domicile : 41, rue des Farges, Lyon-St-Just.

m **LACATON Pierre** (Vaugneray, 1896), directeur de la Succursale de Lyon de la Sté « La Radiotechnique », 63, rue Trarieux, Lyon. Domicile : 134, chemin des Pins, Lyon.

m **LACROIX Fernand** (Lyon, 1898), 9, rue Bonnel, Lyon.

http://histoire.ec-lyon.fr
http://bibli.ec-lyon.fr
http://www.centraliens-lyon.net

Ecole Centrale de Lyon
Bibliothèque Michel Serres
Association des Centraliens de Lyon

m **LAFARGE Jean** (Lyon, 1898), attaché au Service commercial de la Sté du Carburateur Zénith, 49, chemin Feuillat, Lyon. Domicile : 31, rue Saint-Pierre-de-Vaise, Lyon.

LAMBOTTE Paul (Chaponnay, 1900), 8, rue Le Royer, Lyon.

m **LANGHADE Eraste** (Constantinople, 1895), professeur à l'Ecole française d'ingénieurs, à Beyrouth (Syrie). Boîte postale 199.

m **LARAT René** (Lyon, 1898), licencié ès-sciences. A été préparateur à l'Ecole de Chimie à Lyon. Est actuellement attaché à la Maison Larat (charpente et menuiserie). Domicile : 2, chemin des Aqueducs, Lyon.

m **LARGE Joannès** (Lyon, 1896), ✠, Office de la Reconstitution industrielle, à Longwy-Bas (M.-et-Mos.).

m **LAROCHE Bernard** (Lyon, 1894), directeur de la Tuilerie de Vif (Isère). Domicile : 33, chemin de Montauban, Lyon.

m **LASSERRE Georges** (Lyon, 1896), ✠, ✠, médaille italienne « Fatigua di Guerra ». A été représentant des courroies J. Lechat, à Lyon. Est actuellement attaché aux Usines Berliet (automobiles), à Vénissieux (Rhône). Domicile : 7, rue Cuvier, Lyon.

m **LASSUS (de) Saint-Geniès André** (Paris, 1893), 1, rue de Montchanin, Paris (XVIIe).

m **LAURENCIN Jean** (St-Fons, 1895), ✱, ✠, diplômé de l'Institut électrotechnique de Grenoble. Ingénieur-adjoint aux Ateliers de construction de matériel électrique Japy Frères et Cie, à Beaucourt (Ht-Rhin). Domicile : Hôtel des Voyageurs, à Beaucourt.

m **LEBERT Henri** (St-Etienne, 1894), ✠. A été directeur du Service technique de la « Sté chimique » de Gerland, à Lyon. Est actuellement représentant des Automobiles Berliet pour le département de la Seine, 152, avenue des Champs-Elysées, Paris. Domicile : 106, rue de la Tour, Paris (XVIe). ✆ Passy 24-06.

m **LEGROS Henri** (Dijon, 1900), attaché à la Cie P.-L.-M. (service de la voie), à Lons-le-Saunier (Jura). Domicile : 19, rue Lafayette, Lons-le-Saunier.

m **LEHODEY Jean** (Lyon, 1897), attaché à la Sté Descours-Cabaud (section machines-outils). Domicile : 98, boulevard de la Croix-Rousse, Lyon.

m **LEMONDE René** (Lournand, 1898). A été préparateur à l'Ecole de Chimie industrielle de Lyon. Est actuellement attaché à la Maison Descours-Cabaud (section machines-outils) à Lyon. Domicile : 75, chemin de Choulans, Lyon.

m **LETANCHE Jean** (Lyon, 1896), ✠. A été conseiller de l'A. Est actuellement fabricant de soieries, Maison Létanche et Cie, 5, rue de l'Hôtel-de-Ville, Lyon. ✆ Barre 34-51. Domicile : 78, rue Hénon, Lyon.

m **LEVET Pierre** (Lyon, 1900). A été représentant de la Maison Randegger et Niestlé (fournitures pour usines et électricité), à Lyon. Est actuellement ingénieur-adjoint au directeur de l'Agence de Lyon des Forges et Ateliers de constructions électriques de Jeumont, 53, cours de la Liberté, Lyon. ✆ Vaudrey 0-15. Domicile : 15, rue Cavenne, Lyon. — *Voir annonce, page IX.*

m **LEZAUD Jacques** (Feytiat, 1894), ✠. A été contrôleur à l'Office de la Reconstitution industrielle, à Maubeuge (Nord). Est actuellement commis-architecte à la Sté Coopérative civile de Reconstruction de Landrecies (Nord). Domicile : Hôtel de la Renaissance, à Landrecies.

http://histoire.ec-lyon.fr
http://bibli.ec-lyon.fr
http://www.centraliens-lyon.net

Ecole Centrale de Lyon
Bibliothèque Michel Serres
Association des Centraliens de Lyon

m **L'HOIST Lucien** (Pau, 1894), ✠. A été agent technique au service des évaluations de l'Office de Reconstitution industrielle de Valenciennes. Est actuellement représentant des Ateliers de perforation Jaspar, de Liège (Belgique). Domicile : 5 a. Calle del Dr Lucio n° 84, à Mexico (Mexique).

LOIRE Jean (Fontaines, 1889). A été stagiaire aux Ateliers de constructions électriques de Lyon et du Dauphiné, à Lyon. Est actuellement attaché à la Cie P.-L.-M. (service de la voie), 1, boulevard Sergent-Triaire, Nîmes (Gard).

† *LOUP Georges (Genève, 1899 — † tué à l'ennemi à Fresnes-en-Woëvre (M.-et-M.), 1915). ✠. Etait maréchal des logis au 4e Régiment d'artillerie lourde.*

m **MAGENTIES Léon** (Lyon, 1899), ingénieur E.S.E., 61, cours Gambetta, Lyon.

m **MAGNARD Marcel** (Roche, 1899), représentant de la Sté des Roulements à billes, S.K.F. (succursale de Lyon, 168, avenue de Saxe). Domicile : chez M. Beloud, 52, rue Montesquieu, Lyon.

MAISONDIEU Robert (Journet, 1900), La Jautrudon, par Journet (Vienne).

m **MANDON Fernand** (Lyon, 1897). A été chef du service de contrôle des Coopératives de reconstruction du Pas-de-Calais, à Arras (P.-de-C.). Est actuellement architecte, 24, rue du Plat, Lyon.

m **MARMONIER Paul** (Lyon, 1900), Manufacture de matériel vinicole Marmonier Fils. ✠ Vaudrey 24-40 et 7-08. Domicile : 149, av. de Saxe, Lyon.

m **MARTIN Joseph** (Marseille, 1896). A été dessinateur à la Sté de Constructions électriques, à Lyon. Est actuellement ingénieur à la Sté Energie électrique, rue Lamartine, à Bourg (Ain). Domicile : 1, place Edgar-Quinet, Bourg.

m **MARTIN Louis** (Lyon, 1897), 90, rue Masséna, Lyon.

m **MARTIN Marcel** (Oullins, 1896), ✠, ingénieur aux Etabl. Michelin (service organisation et améliorations), à Clermont-Ferrand (P.-de-D.). Domicile : Villa Jeanne-d'Arc, 9, rue Jeanne-d'Arc, Clermont-Ferrand.

m **MARTIN Paul** (Saint-Etienne, 1896), 8, avenue Vaugirard, Paris (XVe).

MARY André (Lyon, 1899), chez M. Robert, agent de change, 22, rue de la République, Lyon. Domicile : 12, rue Bossuet, Lyon.

m **MASSEAUX Léonard** (Lyon, 1898), ingénieur à la Maison Vanel (travaux publics), à Paris. Domicile : 3, rue Lécluse, Paris (XVIIe).

m **MATTE Marcel** (Barc, 1895), ✠, ingénieur à la Cie d'électricité de l'Ouest-Parisien (Ouest-Lumière), à Puteaux (Seine). Domicile : 3 *bis*, rue Mizon, Paris (XVe).

† *MAUNIER Gabriel (Cannes, 1897 — † tué à l'ennemi au Mont-Kemmel, 1918). Etait sapeur au 7e Régiment du Génie.*

m **MAZEAU Marcel** (Lyon, 1901). A été dessinateur à la Voirie Municipale (service des plans et alignements), à Lyon. Est actuellement ingénieur de la Sté An. des Etabl. Beccat (appareils de levage, charpentes métalliques, fontes et aciers moulés), Agence de Lyon, 3, rue Bancel, Lyon. ✠ Vaudrey 28-69. Domicile : 27, rue St-Jérôme, Lyon.

† *MERCIER Henri (Collonges-au-Mont-d'Or, 1897 — † blessé mortellement à l'ennemi à l'Epine de Vadegrange, décédé à Mourmelon (Marne), 1918). ✠. Etait fusilier-mitrailleur au 330e Régiment d'infanterie.*

http://histoire.ec-lyon.fr
http://bibli.ec-lyon.fr
http://www.centraliens-lyon.net

Ecole Centrale de Lyon
Bibliothèque Michel Serres
Association des Centraliens de Lyon

MEROT André (Lyon, 1896), ✠, dessinateur au bureau d'études (section des alternateurs) des Ateliers de Constructions électriques de Lyon et du Dauphiné, à Lyon. Domicile : 5, place Rouville, Lyon.

m **MIGNOT Jean** (Bucarest, 1895), ✠, ingénieur au Service Mines et Métallurgie à la Cie Fse pour l'exploitation des Procédés Thomson-Houston, 173, boulevard Haussmann, Paris. Domicile : 3 *bis*, rue Mizon, Paris (XVe).

m **MOLINIE Pierre** (Vias, 1894), 11, rue Pierre-d'Ailly, Cambrai (Nord).

m **MONNIER Joseph** (Lyon, 1898), Sté Alsacienne de constructions mécaniques (Service des brevets et de la documentation bibliographique), à Belfort (Ht-Rhin). Domicile : chez Mlles Frossard, 1, rue Porte-de-France, Belfort. — *Voir annonce, page XXVII.*

m **MORGNIEUX Jean** (Lyon, 1895). A été ingénieur à la Sté des Mines d'anthracite d'Acine et à la Cie Fse Thomson-Houston (calcul des transformateurs), Paris. Est actuellement ingénieur à l'Agence de Lyon de la Ciegle électrique de Nancy. Domicile : 35, rue Ste-Hélène, Lyon.

MOUSSET Henri (Lyon, 1898), 84, avenue de Saxe, Lyon.

MOUSSY Pierre (Moscou, 1895), ✠, employé, Maison Henri Bertrand (fabricant de soieries), 155, cours Emile-Zola, Villeurbanne (Rhône). En déplacement aux Etats-Unis. Correspondance : chez M. A. Moussy, 11, rue Duquesne, Lyon.

m **MOUTERDE Albert** (Villeurbanne, 1899), 69, cours de la République, Villeurbanne (Rh.).

m **MOYNE Léon** (Lyon, 1898), ✠. A été dessinateur au « Moteur électrique », à Villeurbanne (Rh.). Est actuellement stagiaire aux Ateliers de constructions électriques de Lyon et du Dauphiné, 220, route d'Heyrieux, Lyon. Domicile : 6, rue Sala, Lyon.

m **NARJOUX Paul** (Chalon-s.-Saône, 1900), ingénieur I.E.G. A été ingénieur aux Etabl. Merlin et Gerin (appareillage électrique), à Grenoble. Est actuellement aspirant au 42e bataillon du génie, Cie S.R. 61, Secteur postal 77. Domicile : 2, montée des Carmes-Déchaussés, Lyon.

NICOD Georges (Tunis, 1894), Villa Rhallia, Tunis (Tunisie).

m **NIOGRET Fernand** (Injoux, 1901), maréchal des logis-fourrier au 89e Rég. d'Artill. lourde, à Belfort (Ht-Rhin). Domicile : 123, rue Tête-d'Or, Lyon.

NIOGRET Henri (Injoux, 1899). A été ingénieur à la Cie Gle électrique à Nancy (M.-et-M.). Est actuellement ingénieur au Laboratoire de recherches de la Maison Rochet-Schneider, à Lyon. Domicile : 123, rue Tête-d'Or, Lyon.

m **NOBLAT Joseph** (Autun, 1897), ingénieur aux verreries d'Epinac-les-Mines (S.-et-L.).

† *NOLOT Marius (Lyon, 1894 — † tué à l'ennemi à Cerny (Aisne), 1917).* ♙, ✠. *Etait aspirant au 30e Rég. d'Inf.*

m **NONY Georges** (Lyon, 1900). A été calculateur à la Sté Pelnard-Considère, Caquot et Cie. Est actuellement attaché à la Maison N. Nony et Cie (fournitures gles pour bâtiment), 28 à 38, rue de la Villette, Lyon. ☎ Barre-20-91. Domicile : route de Lyon, à Vaulx-en-Velin (Rhône).

† *NOVÉ-JOSSERAND Henri (St-Cyr-au-Mont-d'Or. 1895 — † tué à l'ennemi à Berry-au-Bac, 1915). Etait maréchal des logis au 1er Régiment d'artillerie de montagne.*

http://histoire.ec-lyon.fr
http://bibli.ec-lyon.fr
http://www.centraliens-lyon.net

Ecole Centrale de Lyon
Bibliothèque Michel Serres
Association des Centraliens de Lyon

m **GDIN Louis** (Lyon, 1896), ✠. A été ingénieur à la Sté chimique des Usines du Rhône, à St-Fons (Rhône), et ingénieur-représentant aux « Spécialités industrielles », à Lyon. Est actuellement attaché aux Etabl. Coloridor (matières colorantes et produits chimiques), à Lyon. Domicile : 16, rue Bonnaud, Lyon.

m **OMISOS Paul** (Lyon, 1901). A été attaché de traction à la Cie P.-L.-M., Lyon. et dessinateur à la Maison Falcot-Charpentier et Cie (instruments de pesage) à Lyon. Est actuellement sous-lieutenant au 1er Rég. d'Artill. de montagne, à Grenoble (Isère). Domicile : 7, rue de la Méditerranée, Lyon.

m **PAGE Pierre** (Jallieu, 1897), ✠. A été ingénieur au service de la Reconstitution industrielle, à Bar-le-Duc (Meuse). Est actuellement ingénieur 84, rue d'Hauteville, Paris (Xe).

† *PAGNON Georges (Chaponost, 1896 — † mort pour la France à Chaponost, 1920).*

† *PAIN Pierre (St-Barthélemy-de-Vals, 1898 — † tué à l'ennemi à Somme-Py, 1918), ♣, ✠. Etait soldat au 403e Rég. d'Inf.*

m **PARISIS Alfred** (Lyon, 1898), ✠ médaille « Fatigua di guerra » d'Italie. A été ingénieur chez M. Bayard (constructeur de pompes) à Lyon. Est actuellement ingénieur à la Sté de Constructions électriques, 67, rue Molière, Lyon. Domicile : 125, rue Pierre-Corneille, Lyon.

† *PASSOT Paul (Lyon, 1898 — † tué à l'ennemi au Mont-Rouge (Belgique), 1918). ✠. Etait aspirant au 266e Régiment d'artillerie de campagne, nommé sous-lieutenant après sa mort.*

m **PAUGET Louis** (Izernore, 1899), 1, quai de la Gare-d'Eau, Lyon-Vaise.

m **PERENET Camille** (Lyon, 1895), ✠, ingénieur, dessinateur au bureau des études de la Sté Homme et Buire, 8, rue Victor-Hugo, Lyon. Domicile : 55, rue du 4-Août, Villeurbanne (Rhône).

m **PERRET Antoine** (Lyon, 1897). A été dessinateur aux Etabl. Brondel (matériel pour tréfileries), à Villeurbanne (Rh.). Est actuellement dessinateur aux Usines Weitz (matériel de travaux publics et de chemins de fer), 111, chemin des Culattes, Lyon. Domicile : 16, rue de la Quarantaine, Lyon.

m **PERRIER André** (St-Julien-Molin-Molette, 1898), moulinage et tissage de soies, à St-Julien-Molin-Molette (Loire). ✠ 6.

m **PERRIN Armand** (La Tour-du-Pin, 1893), ingénieur, City Engineer's Office, Local Sanitary Department, à Bangkok (Siam).

PHILIP Marcel (Lyon, 1897), ✠, 51, cours Vitton, Lyon.

m **PHILIPPE Louis** (Grandvaux, 1898). A été ingénieur à l'Office de Reconstitution industrielle, à Arras (P.-de-C.). Est actuellement architecte, Hôtel Moderne, à Pont-à-Vendin (P.-de-C.)

m **PICOUT Michel** (St-Gilles-les-Forêts, 1897), ✠, ingénieur aux Etabl. Grammont (service du laminage), à Pont-de-Chéruy (Isère). Domicile : 1, rue Jean-Macé, St-Fons (Rhône).

m **PICQUET Auguste** (Lyon, 1900). A été dessinateur aux Usines métallurgiques de la Bas.-Loire, à Trignac (L.-Inf.) ; contrôleur-expert à l'Office de la Reconstitution industrielle, à Lille (Nord). Est actuellement dessinateur chez M. Clerc-Renaud (branche textile), 15, rue de Tourcoing, à Marcq-en-Barœul (Nord).

http://histoire.ec-lyon.fr
http://bibli.ec-lyon.fr
http://www.centraliens-lyon.net

Ecole Centrale de Lyon
Bibliothèque Michel Serres
Association des Centraliens de Lyon

m **PINTO Henri** (Oran, 1899), 2, passage Bosquet, Paris (VIIe).

m **PIOLLAT Marcel** (St-Rambert-l'Ile-Barbe, 1895), 62, rue des Docks, Lyon.

m **PIONCHON Joseph** (Lyon, 1899), 19, rue Ste-Pauline, Lyon.

† *PONS Marcel (Valence, 1898 — † tué à l'ennemi à Tracy-le-Val, 1918). ✠. Etait soldat au 27e Régiment d'infanterie.*

m **POULAIN Aimé** (Moulins, 1893). A été ingénieur, Maison Blanchet (constructions industrielles), à Paris. Est actuellement directeur de la scierie et des ateliers mécaniques de Villeneuve-sur-Allier (Allier). ✠ 4.

m **POUPON Charles** (Ambronay, 1900), attaché au Service commercial de la Sté « Horme et Buire », à Lyon. Correspondance : Ambronay (Ain)

m **POUPON Fernand** (Lyon, 1894), licencié ès-sciences. A été préparateur de physique à l'E.C.L. Est actuellement ingénieur au Laboratoire de recherches de M. Vautier, à la Faculté des Sciences de l'Université de Lyon. Domicile : 57, rue Victor-Hugo, Lyon.

m **POURCHOT Pierre** (Lons-le-Saunier, 1899). A été dessinateur et contremaître aux Papeteries Navarre, à Voiron (Isère). Est actuellement dessinateur auxiliaire au Service du plan d'extension de la Ville de Lyon, à la Voirie municipale, 16, rue de l'Hôtel-de-Ville, Lyon. Domicile : 64 bis, rue de Marseille, Lyon.

† *PRIEZ Louis (Lyon, 1900 — † tué à la catastrophe de chemin de fer des Echets, 1921). Fut attaché de traction à la Cie P.-L.-M., à Lyon-Mouche. Etait soldat au 506e Rég. de Chars d'assaut, 17e Cie, à Besançon (Doubs).*

m **PRIMET** Edouard (Lyon, 1898), 43, rue Dubois-Crancé, Charleville (Ardennes).

m **PRUNIER Adolphe** (Lyon, 1896), ✠, ingénieur au bureau de Lyon de la Sté « Le Carbone » (Balais de dynamos, pièces en charbon, piles électriques), à Levallois-Perret (Seine). Domicile : 10, imp. Regaud, Lyon.

m **PRUNIER Pierre** (Lyon, 1894). A été ingénieur chez MM. Gadot et Martin (produits réfractaires), à Lyon, et à la Sté « Le Matériel de Mines », à Lyon. Domicile : 22, quai Jayr, Lyon.

m **PUGEAT René** (Lyon, 1901). A été dessinateur dans diverses Maisons de construction de ciment armé. Est actuellement directeur du bureau d'études électro-métallurgiques et électro-chimiques Pugeat et Cie, 92, rue Duguesclin, Lyon.

m **PUVILLAND Joseph** (Lyon, 1897), adjoint au chef d'atelier du service des transformateurs aux Ateliers de Constructions électriques de Lyon et du Dauphiné, 220, route d'Heyrieux, Lyon. Domicile : 6, rue Dubois, Lyon.

m **RAYNAL Lucien** (Le Chambon, 1894), ✠, ✠. A été entrepreneur à Arras P.-de-C.). Est actuellement conducteur de Travaux publics du Gouvernement de la Mauritanie, à Saint-Louis (A.O.F.).

m **RAYNAL Pierre** (Lyon, 1901). ingénieur de l'Institut électrotechnique de Toulouse. Est actuellement sapeur au 8e Rég. du Génie, Fort d'Issy (Seine). Domicile : 51, rue Porte-Dijeau, Bordeaux (Gironde).

m **REVELLIN Jean** (Lyon, 1900), sergent radio-télégraphiste au 8e rég. du génie, à Tours (I.-et-L.). Domicile : avenue Gambetta, La Demi-Lune (Rhône).

m **RICHARD Edmond** (Lyon, 1898), diplômé électrotechnique U.L. A été ingénieur aux essais à la Sté Paris-Rhône et dessinateur aux Automobiles Berliet et à la Maison Piat, à Lyon. Est actuellement attaché au service de la voie à la Cie P.-L.-M., à Lyon. Domicile : 93, av. Berhtelot, Lyon.

http://histoire.ec-lyon.fr
http://bibli.ec-lyon.fr
http://www.centraliens-lyon.net

Ecole Centrale de Lyon
Bibliothèque Michel Serres
Association des Centraliens de Lyon

m **RIFFARD Jacques** (Lyon, 1898), ancien mécanicien de la Marine ; ingénieur-dessinateur au bureau des études des Aciéries de Rombas (Moselle). Domicile : 4 D., route de Metz, Rombas.

m **RITTAUD Maurice** (Lyon, 1900). A été dessinateur aux Ateliers A. Rambaud (turbines hydrauliques), à Lyon. Est actuellement ingénieur chez M. Four (bois et métaux perforés, planches d'arcades et mécaniques pour tissage), 9, rue Lemot, Lyon. ☎ 34-79. Domicile : 25, rue Hénon, Lyon.

m **ROBERJOT Valentin** (Lyon, 1901). A été ingénieur d'études chez MM. Dérobert et Cie (constructions métalliques), à Lyon. Est actuellement sous-lieutenant au 154e rég. d'artillerie à pied, 4e batterie, à Grenoble (Isère). Domicile : 16 *bis*, rue Suchet, Lyon.

m **ROBIN Paul** (Le Creusot, 1896), ingénieur à la Cie Electro-mécanique (service des essais), à Lyon. Domicile : 127, grande rue de Monplaisir, Lyon.

m **ROCHET Eugène** (Pierre-Bénite, 1897), ✠, attaché à la Cie P.-L.-M., service de la voie, à Lyon. Domicile : 7, rue Commandant-Marchand, Lyon-Montchat.

m **RODDIER Eugène** (Alger, 1892). A été directeur-propriétaire d'une scierie mécanique (charpentes, menuiserie, caisserie), et directeur de la Sté industrielle du bois, à Alger (Algérie). Domicile : chez M. Bellet, 44, rue de Vanves, Paris (XIVe).

m **ROGET-DALBERT** Noël (Lyon, 1901), caporal au 35e Rég. d'Inf. C.M.2. Caserne Rethenans, Belfort. Domicile : 34, rue de Sèze, Lyon.

m **ROUX Gabriel** (Grigny, 1900), soldat. Domicile : Vérin, par Condrieu (Rhône).

m **ROUX Maxime** (St-Etienne, 1894), ✠, licencié ès-sciences ; titulaire de la médaille d'honneur de l'Association ; directeur de la Sté An. des Ateliers du Furan, 4, rue Barrouin, à St-Etienne (Loire). ☎ 0-86. Domicile : 4, rue de l'Alma, St-Etienne. — *Voir annonce, page XII.*

m **RUMILLY Jean** (Lyon, 1900), ingénieur E.S.E. A été chimiste à l'usine des sous-produits du gaz de la Cie du Gaz de Lyon (usine de St-Fons). Est actuellement mobilisé à la Cie des électro-mécaniciens, 1er génie, à Versailles (S.-et-O.). Domicile : 9, rue Lieutenant-Colonel-Prévost, Lyon.

† *SAPPEY Auguste (Grenoble, 1895 — † blessé mortellement à l'ennemi à Kerevès-Deré, décédé à Sedul-Bahr (Turquie), 1915). ✠ Etait caporal au 1er Rég. du Génie.*

m **SCHWANDER Edouard** (Lyon, 1897), ingénieur aux Etabl. Weishardt, à Graulhet (Tarn). ☎ 1-03.

m **SEGUIN Pierre** (Lentilly, 1894), attaché à la Cie P.-L.-M., service de la voie, à St-Etienne-Châteaucreux (Loire). Domicile : Collonges-au-Mont-d'Or (Rh.).

m **SERIN Aimé** (Villeurbanne, 1898), titulaire de la Médaille d'Honneur de l'Association. A été chef de laboratoire aux Blanchisseries Duplan et Noël, à Lyon. Est actuellement contrôleur au sous-secteur de Briey de l'Office de Reconstitution industrielle, 5, rue Mirabeau, Homecourt. ☎ 60, à Jœux. Correspondance : 43, rue Montgolfier, Lyon.

m **SIMON Louis** (Givors, 1895). A été contrôleur à l'Office de Reconstitution industrielle, à Nancy. Est actuellement dessinateur d'outillage à la Cie Gle électrique, à Nancy. Domicile : 11, rue Eugène-Ferry, à Nancy (M.-et-M.)

† *SOLLIER Jean (St-Germain-au-Mont-d'Or, 1897 — † tué à l'ennemi au bois de Ridge-Kemmel (Belgique), 1918). Etait sous-lieutenant au 63e Bataillon de chasseurs alpins.*

http://histoire.ec-lyon.fr
http://bibli.ec-lyon.fr
http://www.centraliens-lyon.net

Ecole Centrale de Lyon
Bibliothèque Michel Serres
Association des Centraliens de Lyon

m **STRAETMANS Gaston** (Caluire, 1899), dessinateur au bureau d'études des Ateliers de Constructions électriques de Lyon et du Dauphiné, 220, route d'Heyrieux, Lyon. Domicile : 128, avenue Berthelot, Lyon.

m **TALANCE (de) LEMAU Ludovic** (Montpellier, 1890). A été stagiaire aux « Ateliers Méridionaux » (constructions métalliques) à Montpellier. Est actuellement sous-ingénieur à la Sté Gle « L'Auto-Epuration », 1, rue Roussel-Doria, Marseille. Domicile : 4, rue Donnat, à Montpellier (Hér.).

m **TENET Jean** (Lyon, 1894), ✠. A été dessinateur aux Fonderies Diederichs, à Bourgoin (Isère), et ingénieur aux Fonderies Verguin-Meyerie et Cie, à Lyon. Est actuellement ingénieur à l'entreprise de Travaux publics Versillé Frères, 7, quai de Javel, Paris (XVe). Domicile : 254, rue de la Convention, Paris (XVe). ☎ Ségur 30-46.

m **TERRASSE Maxime** (Givors, 1898), ingénieur aux Manufactures Canson et de Montgolfier, à Vidalon-les-Annonay (Ardèche). Domicile : 16, cours Charlemagne, Lyon.

m **TERRON René** (St-Fons, 1895), rue des Ecoles, St-Fons (Rhône).

† *TOCCANIER Pierre (Lyon, 1895 — † tué à l'ennemi à Gallipoli (Turquie d'Europe), 1915). Etait caporal au 8e Régiment d'infanterie coloniale mixte.*

m **TOURNIER Albert** (Rives, 1898), 103, rue de la République, Rives (Isère).

m **TRUMEAU Louis** (Estressin, 1898). A été ingénieur, Maison Verguin, Meyerie, Declairieux (chauffage central, cuisine, ventilation, fonderie...), Lyon. Est actuellement ingénieur-dessinateur aux Constructions électriques de France, à Vénissieux (Rh.). Domicile : 126, avenue Thiers, Lyon. ☎ Vaudrey 16-69.

m **TURREL Georges** (Grenoble, 1896), ingénieur I.E.G. ; ingénieur aux Etabl. Merlin et Gerin (appareillage électrique), à Grenoble (Isère). Domicile : 86, cours Jean-Jaurès, à Grenoble.

† *TUSOLI Félix (Blidah, 1898 — † Pralognan-la-Vanoise, 1922). Fut préparateur au Laboratoire de photométrie de la Faculté des Sciences de l'Université de Lyon. Etait attaché à la Verrerie spéciale « La Française », à Givors (Rh.)*

m **VACHEY Jean** (Le Creusot, 1899), **conseiller.** A été stagiaire chez MM. Schneider et Cie, au Creusot (S.-et-L.). Est actuellement chef de service à la Sté An. Descours et Cabaud (produits métallurgiques), 120, grande rue de la Guillotière, Lyon. Domicile : 28, rue de la République, Lyon.

† *VACHINO Louis (Lyon, 1895 — † tué à l'ennemi à Rancourt, 1916). Etait aspirant dans un bataillon alpin de chasseurs à pied.*

m **VALLET Henri** (Lyon, 1896), attaché à la Cie P.-L.-M. (service de la voie, section Lyon-2). Domicile : 51, quai St-Vincent, Lyon.

m **VERICEL Benoît** (Rive-de-Gier, 1898), dessinateur aux Usines Leflaive et Cie, à St-Etienne (Loire). Domicile : Au Grand-Marin, Rive-de-Gier (Loire).

m **VESSILLER Eugène** (Lyon, 1899). A été ingénieur stagiaire à la Sté des Automobiles Berliet, à Vénissieux (Rhône). Est actuellement attaché à la Maison E. Vessiller et ses Fils (fromages en gros, gruyères, exportation), 20, rue Dussaussoy, Lyon. ☎ Vaudrey 26-93.

m **VEYRET Laurent** (Lyon, 1895). A été ingénieur aux Etabl. Grammont (service fonderie, laminage, tréfilerie), à Pont-de-Chéruy (Isère). Est actuellement ingénieur à la Maison Veyret et Béraud (apprêteurs), 35 *bis*, rue Francis-de-Pressensé, Villeurbanne (Rh.). Domicile : 26, quai St-Vincent, Lyon.

http://histoire.ec-lyon.fr
http://bibli.ec-lyon.fr
http://www.centraliens-lyon.net

Ecole Centrale de Lyon
Bibliothèque Michel Serres
Association des Centraliens de Lyon

† *VIAL Auguste* (*Lyon, 1896 — † Lyon, 1922*), ✠.

m **VIAL Charles** (Caluire, 1896), ingénieur à l'Entreprise de constructions et fumisterie industrielle Pierre Labbe, à Valence (Drôme). Domicile : 75, rue Faventines, Valence.

m **VIDALON Pierre** (Grenoble, 1897), ✠, conseiller, ingénieur chez MM. Brizon et Fils (constructions métalliques, serrurerie), à Lyon. Domicile : 38, cours Morand, Lyon.

m **VIEILLEVIGNE Louis** (Tassin, 1901), sous-lieutenant au 6e R.A.C.P., 5e Batterie, à Valence (Drôme). Domicile : 20, chemin Blanqui, Oullins (Rhône).

VILLARD André (Lyon, 1900), dessinateur aux Etabl. Pontille (monte-charges), 13, rue des Tournelles, Lyon. Domicile : 13, rue Montebello, Lyon.

m **VILLIERS Gabriel** (Lyon, 1897), ✠, ancien élève de l'Ecole supérieure d'électricité de Paris. Est actuellement ingénieur chez MM. de Lachomette, Villiers et Cie, 4, quai de la Pêcherie, à Lyon. Domicile : 180, rue de Bourgogne, Lyon-Vaise.

4e Année

m **BLANCHARD Max** (Promotion de 1914).

m **COUMES René** (Promotion de 1920).

m **GROS-KRAUSE Pierre** (Promotion de 1920).

m **JARRE André** (Promotion de 1920).

m **ROBIN Paul** (Promotion de 1920).

PROMOTION DE 1921

m **AGAR Auguste** (Lignan, 1900), soldat au 23e R.A.C., à Toulouse. Domicile : à Lignan (Hérault).

m **AILLOUD René** (Lyon, 1901), brigadier au 54e R.A.C. Domicile : chemin du Grand-Roule, La Mulatière (Rhône). 4e Barre 56-86.

m **ALBOUSSIERES Jean** (St-Péray, 1901), élève-officier de réserve à la 33e brigade, quart. Damesme, Fontainebleau (S.-et-M.). Domicile : St-Péray (Ard.).

m **ANDRAULT Jacques** (Lunéville, 1901), ingénieur E.S.E., 122, rue Président-Wilson, Levallois-Perret (Seine).

m **ARNAUD Jean** (Lyon, 1902), élève-officier de réserve au 1er Rég. du Génie, à Versailles (S.-et-O.). Domicile : 152, cours Lafayette, Lyon.

m **BARAT Albert** (Lyon, 1902), 6, rue Auguste-Comte, Lyon.

m **BARON Amédée** (Oran, 1899), 2, rue Thiers, Oran (Algérie).

m **BASSARD Myrtil** (Lyon, 1901), caporal-instructeur au 8e Rég. du Génie, centre des transmissions 14e C.A., La Vitriolerie, Lyon. Domicile : 2, rue des Verriers, La Mulatière (Rhône).

m **BATIFOULIER Paul** (Izieux, 1902), dessinateur à la Maison Rafer Fils Frères, mécaniciens à St-Chamond (Loire). Domicile : 31, rue de la République, Izieux (Loire).

http://histoire.ec-lyon.fr
http://bibli.ec-lyon.fr
http://www.centraliens-lyon.net

Ecole Centrale de Lyon
Bibliothèque Michel Serres
Association des Centraliens de Lyon

m **BAZIN André** (Cette, 1899), 51, quai de Bosc, Cette (Hérault).

m **BENNIER Jacques** (Lyon, 1900), 84, rue Vendôme, Lyon.

m **BESSET (du) Félix** (Valence, 1900), canonnier au 114e Rég. d'Artill. lourde, à Valence (Drôme). Domicile : Château des Sauvages, par Désaignes (Ardèche).

m **BEUF Jean** (Bourgoin, 1899), 249, avenue de Saxe, Lyon.

m **BILLAZ Paul** (Lyon, 1902), ingénieur aux Usines Adolphe Gunet (bois et scieries), à Maillat (Ain). ✠ 6.

m **BOISNARD Edouard** (Vénissieux, 1902), rue de Moirieux, Vénissieux (Rhône).

m **BONNEL Joseph** (Lyon, 1902). A été dessinateur aux Ateliers Bonnet-Spazin (chaudronnerie, constructions métalliques), à Lyon-Vaise. Est actuellement brigadier au 47e R.A.C., 10e batterie, à Héricourt (Hte-Saône). Domicile : 8, rue Philippe-de-Lassalle, Lyon.

m **BOSCO François** (Lyon, 1902). Soldat au Comando 1° Raggruppamento aeroplani, à Brescia (Italie).

m **BOZON André** (Lyon, 1901), sergent-radio au 8e Rég. du Génie, Cie S-R2, à Tours (I.-et-L.). Domicile : 17, quai de Bondy, Lyon.

m **BRES Paul** (Oullins, 1901), sapeur-radio au 8e Rég. du Génie, chef du poste télégraphique de Montgenèvre (Htes-Alpes). Domicile : 21, rue de la République, Oullins (Rhône).

BROQUERE Ernest (Cette, 1901), 2, avenue du Doyenné, Lyon.

m **CAILLAT Charles** (Givria, 1900), maréchal des logis au 159e R.A.P., 8e batterie, à Belfort (Ht-Rhin). Domicile : Givria, par Arinthod (Jura).

m **CAPITAN Paul** (Passy, 1901), caporal-radio au 8e Rég. du Génie. Domicile : 19, rue du Temple (Montferrand), à Clermont-Ferrand (P.-de-D.).

m **CARRON Auguste** (Lyon, 1902), caporal au 9e Rég. du Génie, 7e Cie, à Metz. Domicile : 30, rue Viala, Lyon-Montchat.

m **CHANTELOUBE Louis** (Villeurbanne, 1901). A été stagiaire à la Maison Caussa et Payet (chauffage et ventilation), à Paris. Est actuellement élève à l'Ecole militaire annexe, 21e brigade, à Poitiers (Vienne). Domicile : Beynost (Ain).

m **CHARRETON Henri** (Blacé, 1900), sapeur-radio au Service télégraphique interallié (direction gle des communications et du ravitaillement aux armées), Secteur postal 180. Domicile : 49, rue des Trois-Pierres, Lyon.

m **CHERVIN Marcel** (St-Remy-sur-Durolle, 1901), 22, place de Paris, Lyon.

m **CLAIR Roger** (Saintes, 1901), à Geay (Char.-Inf.).

m **COLIA César** (Lyon, 1903). A été dessinateur à la Sté de Constructions électriques, 67, rue Molière, Lyon. Est actuellement ingénieur de la Maison Bouchet-Lanat, Crampin et Cie (ventilation et ses applications), 7, rue Nicolaï, Lyon. Domicile : 174, grande rue de Monplaisir, Lyon.

COURT Paul (Caluire, 1898), 88, rue Robert, Lyon.

m **CURIAL Robert** (St-Claude, 1901), ingénieur de la Maison Demay Frères (constructions en ciment armé), 30, rue Payen, Reims (Marne). Domicile : 33, rue de Clairmarais, Reims.

m **DALLEMAGNE Roger** (Chalon-s.-S., 1897), attaché à la Cie P.-L.M., service de la voie, Le Coteau (Loire). Domicile : chez Mme Meleray, impasse Voltaire, Le Coteau.

http://histoire.ec-lyon.fr
http://bibli.ec-lyon.fr
http://www.centraliens-lyon.net

Ecole Centrale de Lyon
Bibliothèque Michel Serres
Association des Centraliens de Lyon

m **DELIERNAS Georges** (Jallieu, 1901). A été ingénieur stagiaire aux Ateliers de Constructions électriques de Lyon et du Dauphiné, 220, route d'Heyrieux, à Lyon. Est actuellement élève à l'Ecole supérieure d'électricité, 14, rue de Staël, Paris (XV°). Domicile : Aoste (Isère).

m **DERAGNE Jean** (Villemontais, 1902). A été stagiaire au Bureau d'études de la Maison Pontille (appareils de levage), à Lyon. Est actuellement soldat au 154° R.A.P., 7° batterie, à Grenoble (Isère). Domicile : 10 *bis*, rue des Belles-Femmes, Villeurbanne (Rhône).

m **DEROCHE Raymond** (Lyon, 1902). A été stagiaire aux Etabl. Jouffray, Trompier et Cie (constructions mécaniques et fonderies), à Vienne (Isère). Est actuellement ingénieur aux Blanchisseries et Teintureries de Thaon, Usine de Villefranche-s.-Saône (Rh.). Domicile : 3, place Gerson, Lyon.

m **DESHAIE Lucien** (Belfort, 1900), 36, rue de l'Abattoir, Belfort (Ht-Rhin).

DESTHIEUX Louis (Quincie, 1901), 29, rue de la Claire, Lyon.

m **DUPONT Robert** (Villeurbanne, 1903), contrôleur aux Ateliers de Réparations de locomotives, Usines Berliet, à Vénissieux (Rhône). Domicile : 5, grande rue des Charpennes, Villeurbanne (Rhône).

m **DURAND Georges** (Lyon, 1902). A été attaché de traction à la Cie P.-L.-M., dépôt de Badan. Est actuellement soldat au 31° Rég. du Génie, 1re Cie, à Rabat (Maroc). Domicile : 29, chemin de Baraban, Lyon.

m **DUTEL Charles** (Lyon, 1902), titulaire de la médaille d'honneur de l'A. A été dessinateur à la Succursale de Lyon des Etabl. Bouchayer et Viallet de Grenoble (chauffage, ventilation, frigorifiques). Est actuellement élève-officier de réserve au centre d'études des chars de combat, à Versailles (S.-et-O.). Domicile : 40, rue Pierre-Corneille, Lyon.

m **FILLARD Charles** (Constantine, 1899), licencié ès-sciences, attaché au service des études et travaux neufs de la Cie Bône-Guelma et Prolongements. Correspondance : Boîte postale n° 518, Tunis (Tunisie).

m **FOURNIER Louis** (Lyon), 107, rue Tronchet, Lyon.

m **FRANCK Nicolas** (Garnich, Duché de Luxembourg, 1897), propriété Henri Franck-Arend, Garnich (Luxembourg).

m **GONNARD Louis** (Lyon, 1900), licencié ès-sciences, physiques. A été préparateur de physique et d'électrotechnique à l'E.C.L. Est actuellement soldat au Service météorologique à St-Cyr (S.-et-O.). Domicile : 11, rue des Trois-Pierres, Lyon.

m **GROSCLAUDE René** (Beaucourt, 1900). Est actuellement canonnier au 154e R.A.P., à Grenoble (Isère). Domicile : 274, avenue Jean-Jaurès, Lyon.

m **GUIOT Henri** (Lyon, 1900), aspirant au 84e R.A.L.T., à Salhonay (Ain). Domicile : 3, place Vendôme, Lyon.

m **GYRARD Alphée** (Ceigues, 1902). A été dessinateur Maison G. Ferrand (charpentes métalliques), à Villeurbanne (Rh.). Domicile : 20, montée St-Sébastien, Lyon. Est actuellement soldat au 2e Rég. d'aviation de chasse, S.H.R., poste centrale, Strasbourg (Bas-Rhin).

m **HAAS Georges** (Belfort, 1899). Correspondance : à Héry (Yonne). Domicile : 1, quai de Bondy, Lyon.

m **IGNACE Lionnel** (Grenoble, 1900), canonnier au 89e R.A.L.T., 7e batterie, à Belfort (Ht-Rhin). Domicile : 4, rue Paul-Chenavard, Lyon.

http://histoire.ec-lyon.fr
http://bibli.ec-lyon.fr
http://www.centraliens-lyon.net

Ecole Centrale de Lyon
Bibliothèque Michel Serres
Association des Centraliens de Lyon

m **IHLER Jean** (Delle, 1900), stagiaire à la Sté des Automobiles Delahaye, 10, rue du Banquier, Paris. Domicile : 210, avenue Daumesnil, Paris (XIIe).

m **JOLY Eugène** (St-Symphorien-du-Bois, 1899). A été dessinateur d'outillage aux Automobiles Berliet, à Lyon. Est actuellement conducteur au cadre des Travaux publics des Colonies et chef du bureau d'études à l'exploitation du Port de commerce de Dakar (A.O.F.)

m **KAMM Auguste** (Oullins, 1898), attaché aux Etabl. Dutrieux et Cie, 22, rue Boileau, Lyon. ✆ Vaudrey 3-27. Domicile : 9, boul. Pinel, à Bron (Rh.).

m **KERGOMARD Lucien** (Bourg-Dun, 1901), 1, rue Philippe-de-Lassalle, Lyon.

m **LAROCHE Maurice** (Vienne, 1899). A été ingénieur au service technique de Reconstitution des régions dévastées, à Albert (Somme). Est actuellement ingénieur au service du Génie rural du Dép. de la Somme. Domicile : 1, passage Goblet, Amiens (Somme).

m **LECLERC Emile** (Royer, 1902), 123, rue Cuvier, Lyon.

m **LEVI LE SAINT Victor** (Le Caire, 1899). A été stagiaire à la Sté An. Baume et Marpent, en Belgique. Est actuellement agent de la Cie universelle du Canal maritime de Suez, à Ismailia (Egypte).

m **LORON Charles** (Lyon, 1902), 10, rue Saint-Polycarpe, Lyon.

m **LOUBINOUX Louis** (Paris, 1900), Château de Fleyriat, près Bourg (Ain).

m **MAINGUET Edouard** (Belleville-s.-Saône, 1901), ingénieur à la Cie Gle d'électricité, à Grenade (Espagne).

m **MAIRE Joseph** (Vauconcourt, 1897), ingénieur E.S.E., ingénieur à la Cie Radio-France, affecté au centre de réception de Villecresne (S.-et-O.). Domicile : à Vauconcourt (Hte-Saône).

m **MANIERE Henri** (Bligny-s.-Ouche, 1899). A été dessinateur aux Etabl. d'Automobiles Brasier, à Ivry-Port (Seine). Est actuellement industriel (scierie mécanique du bois), à Bligny-s.-Ouche (Côte-d'Or).

m **MARION Emile** (Lyon, 1901). A été dessinateur d'études aux Etabl. Vuillaume et Cie, à Lyon-Monplaisir. Est actuellement ingénieur-représentant, 28, montée de la Boucle, Lyon.

m **MARTI Joseph** (Lyon, 1902), dessinateur d'outillage aux Usines d'automobiles Berliet, Lyon-Monplaisir. Domicile : place de l'Eglise, Bron (Rhône).

m **MARTIN-MONGIN Jean** (Epinal, 1901), 52, boulevard des Brotteaux, Lyon.

m **MICHEL Pierre** (Lyon, 1902). A été ingénieur à la Maison P. Amant et Cie (charpentes métalliques), à Lyon. Est actuellement canonnier au 4e R.A.C. à Besançon (Doubs). Domicile : 16, rue Grenette, Lyon.

m **MORIN Henri** (Dieulefit, 1901), à Dieulefit (Drôme).

m **NEVES-BAPTISTA Antonio** (Covilha, 1899), Covilha (Portugal).

m **NOIRCLERC André** (Caluire, 1899), titulaire de la médaille d'honneur de l'A., attaché au bureau d'études des Anciens Etabl. Wenger (matériel d'emboutillage, manutention mécanique). Domicile : 73, rue Vauban, Lyon.

m **PARISOT DE BERNECOURT (de) Raoul** (Marseille, 1897). A été attaché au Service de la Construction à la Cie P.-L.-M., à Pontigny (Yonne). Est actuellement ingénieur-adjoint aux Usines de la Maison Dousselin (fabrique de cierges, bougies, cires, encaustique, poudre Nab...) Domicile : 46, quai St-Vincent, Lyon. ✆ Barre 0-45.

http://histoire.ec-lyon.fr
http://bibli.ec-lyon.fr
http://www.centraliens-lyon.net

Ecole Centrale de Lyon
Bibliothèque Michel Serres
Association des Centraliens de Lyon

m **PEGUIN Albert** (Lyon, 1900), sous-lieutenant observation au 35e Rég. d'aviation à Bron (Rh.). Domicile : 1, place Sathonay, Lyon.

m **POURADIER-DUTEIL Marc** (Grenoble, 1902). A été ingénieur à l'Agence de Lyon de la Sté des Forges et Ateliers de Constructions électriques de Jeumont (Nord). Est actuellement officier de réserve d'artillerie, quartier d'Aboville, Poitiers. Domicile : 21, cours Gambetta, Lyon.

m **POUZET Georges** (Lyon, 1900), sous-lieutenant au 4e Rég. de défense contre aéronefs, à Lure (Hte-Saône). Domicile : 30, rue de l'Annonciade, Lyon.

m **RAMEL Jean** (Vienne, 1902), route nationale, St-Romain-en-Gall (Rhône).

m **RICHEROD Louis** (Caluire, 1900), canonnier au 89e R.A.L.T., 7e Batterie, à Belfort (Ht-Rhin). Domicile : 159, cours Gambetta, Lyon.

m **ROUSSET Prosper** (Grenoble, 1902), ingénieur-stagiaire à l'Agence de Lyon des Etabl. Bouchayer et Viallet, de Grenoble (grosse chaudronnerie, chauffage et ventilation), 130, avenue Berthelot, Lyon. Domicile : 68, cours Vitton, Lyon.

m **SERCOULON Jacques** (Monbéliard, 1900), chez M. Amstutz, à Meslières (Doubs).

m **STELLE Marcel** (Lyon, 1901), brigadier au 86e Rég. d'Artil. lourde, à Sathonay (Ain). Domicile : 61, rue Victor-Hugo, Lyon.

m **TOUZAIN Pierre** (Angoulême, 1900), ingénieur à la Sté industrielle des Téléphones, à Paris. Domicile : 125, rue Garibaldi, Lyon.

m **VARILLON Pierre** (Lyon, 1901), employé au Service de fabrication de la Maison Varillon et Batayron (*fabricants de dorures*). Bureaux et Magasins, 5, place Croix-Paquet, Lyon. ☎ Barre 3-84. Usine : 12, rue Pierre-Blanc. Domicile : 9, quai St-Clair, Lyon.

m **VIAL Antoine** (St-Etienne, 1900), canonnier au 89e R.A.L.T., 7e Batterie, à Belfort (Ht-Rhin). Domicile : La Damette, Irigny (Rhône).

m **VUAILLE Louis** (Lyon, 1898), sapeur au 8e Rég. du Génie, Cie S.T. 3., à Tours (I.-et-L.). Domicile : 181, avenue de Saxe, Lyon.

m **VUILLET Pierre** (Lyon, 1898), 5, rue Victor-Hugo, Lyon.

m **WORMSER Jean** (Dijon, 1902), ingénieur I.E.G., ingénieur de la Maison Wormser Frères (*machines-outils*), 23, place Darcy, Dijon (Côte-d'Or).

4e Année

m **BERTRAND Jean** (Promotion de 1920).

m **CABANNES Georges** (Promotion de 1920).

m **EMPTOZ Auguste** (Promotion de 1920).

m **PINTO Henri** (Promotion de 1920).

PROMOTION DE 1922

m **AICARDY Emile** (Fréjus, 1895), Carcès (Var).

m **ARMAND Laurent** (Chambéry, 1901). Est actuellement dessinateur chez MM. P. Amant et Cie (constructions métalliques), 296, cours Lafayette, Lyon. Domicile : 14, rue des Capucins, Lyon.

http://histoire.ec-lyon.fr
http://bibli.ec-lyon.fr
http://www.centraliens-lyon.net

Ecole Centrale de Lyon
Bibliothèque Michel Serres
Association des Centraliens de Lyon

m **ARNULF Jean** (Vienne, 1900), 12, rue Ste-Geneviève, Lyon.

m **BAL Michel** (Ambérieu, 1901), Ambérieu (Ain).

m **BALAY Guy** (Lyon, 1898), 13, rue Ste-Hélène, Lyon.

m **BALLABEY Pierre** (Genève, 1902), métreur à l'entreprise Pagny, V. et L. Collin et G. Bouf, de Nancy. Domic. : Abaucourt-s.-Seille, par Nomény (M.-et-M.).

m **BASSET Paul** (Commentry, 1902), 12, rue des Grands-Prés, Montluçon (Allier).

m **BAUDIN Charles** (Gannat, 1902), Saulzet, par Gannat (Allier).

m **BAUDRAND Henry** (Nice, 1902), Clos Morin, 2e impasse, Dijon (Côte-d'Or).

m **BAUDUS (de) Maurice** (Beaune, 1901), 26, rue Voiture, Amiens (Somme).

m **BAUMSTARK Gaston** (Lyon, 1902), élève-officier de réserve au 35e Rég. d'aviation, 2e escouade S.H.R., à Bron (Rh.). Domicile : 84, rue Vendôme, Lyon.

m **BAZIN René** (Lyon, 1900), 94, boulevard des Belges, Lyon.

m **BERGER Claude** (Villeurbanne, 1903), 28, rue Francis-de-Pressensé, Villeurbanne (Rh.).

m **BERTHIER Alfred** (La Côte-St-André, 1903), élève de 4e année (électricité), à l'E.C.L. Domicile : chez Mme Berthier, 5, place du Griffon, Lyon.

m **BESSET Jean** (Thiers, 1900), fabricant de coutellerie à Thiers (P.-de-D.). Domicile : 29, rue de Lyon, Thiers.

m **BETHENOD Pierre** (St-Etienne, 1900), 16, rue Jean-Jaurès, Roanne (Loire).

m **BEY Etienne** (Savigna, 1899), Givria, par Arinthod (Jura).

m **BILLET André** (Routelle, 1901), 29, quai Tilsitt, Lyon.

m **BILLET Louis** (Lons-le-Saunier, 1900), élève-officier de réserve d'artillerie à Poitiers. Domicile : 10, rue Vercingétorix, Dijon (Côte-d'Or).

m **BLANC Gabriel** (Lyon, 1902), élève à l'Ecole d'artillerie de Poitiers. Domicile : 1, impasse Paquet-Mérel, Lyon-Vaise.

m **BLANCHET Charles** (Lyon, 1902), 35, rue Malesherbes, Lyon.

m **BOISSIER Henri** (Générac, 1901), 12, rue Monjardin, Nîmes (Gard).

m **BONNETON Julien** (Romans, 1900), 31, rue Jacquemard, Romans (Drôme).

m **BOURGEOIS Emile** (Combrie, 1900), Tuileries de St-Ilan, par Yffiniac (C.-d.-N.).

m **BRAZEY Marc** (Dezize, 1902), Dezize (Saône-et-Loire).

m **BUSCOZ Laurent** (St-Etienne, 1901), 33, rue Tupin, Lyon.

m **BUYER (de) Henry** (Val-d'Ajol, 1900), Château de Faymont, Val-d'Ajol (Vosg.).

m **CABAUD Augustin** (Lyon, 1902), 35, rue du Chemin-Neuf, Lyon.

m **CACHARD Maurice** (Lyon, 1900), chez Mme Bernaven, 34, rue Molière, Lyon.

m **CANSON (de) François** (Colombier-le-Cardinal, 1901), Colombier-le-Cardinal, par Peaugres (Ardèche).

m **CANTENOT Paul** (Lons-le-Saunier, 1901), Montaigu, par Lons-le-Saunier (Jura).

m **CARASLANIS Dimitris** (Lindos, Rhodes, 1897), chez M. G. Scoullis, entrepreneur, à Meknès (Maroc).

m **CELARD Lucien** (Lyon, 1903), élève-officier de réserve à l'Ecole militaire d'artillerie, 3e brigade, quartier d'Aboville, Poitiers. Domicile : 6, rue Burdeau, Lyon.

m **CHABANON Henri** (Poule, 1902), secrétaire au bureau du major, 133e Rég. d'Inf., à Belley (Ain).

http://histoire.ec-lyon.fr
http://bibli.ec-lyon.fr
http://www.centraliens-lyon.net

Ecole Centrale de Lyon
Bibliothèque Michel Serres
Association des Centraliens de Lyon

m **CHAMBON Marius** (Lyon, 1901), licencié ès-sciences, titulaire de la Médaille d'honneur de l'Association ; élève-officier de réserve d'artillerie. Domicile : 29, rue de Marseille, Lyon.

m **CHANUT Jean** (Dracé, 1897), agent technique au Service de l'Architecture des Régions libérées, à Guise (Aisne).

m **CHARPENTIER Lucien** (Lyon, 1902), 207, avenue de Saxe, Lyon.

m **CHATIN René** (Lyon, 1900), route de Bon-Secours, à Givet (Ardennes).

m **CHAUVEINC André** (La Ricamarie, 1901), Saint-Agrève (Ardèche).

m **CHAVANNE (de) Albert** (Lyon, 1900), aux Arsures, par Arbois (Jura).

m **CIBERT Jean** (Lyon, 1899), attaché à la Maison Ferrand, Renaud et Cie (pâtes alimentaires), 94, cours Gambetta, Lyon.

m **COESTER Gustave** (Bourg, 1901), 63, avenue de Noailles, Lyon.

m **COLLOT Félix** (Lyon, 1903), élève-officier de réserve au 35e Rég. d'Aviation, à Bron (Rh.). Domicile : 67, rue de Marseille, Lyon.

m **COLON Paul** (Valence, 1896), ingénieur aux Etabl. Schneider et Cie, à Chalon-sur-Saône. Domicile : 3, rue Carnot, Chalon-s.-Saône.

m **COLONIEU Marcel** (Mostaganem, 1898), ingénieur de la Maison Hébert (chauffage, air, eau, ventilation), 34, rue Poncelet, Paris (XVIIe). ☎ Wagram 51-38. Domicile : 18, rue Brey, Paris (XVIIe).

m **COMTE Gaston** (Grenoble, 1902), 15, avenue Alsace-Lorraine, Grenoble (Is.).

m **CONVERT Louis** (St-Cyr-de-Menthon, 1903), 8, rue Neyrard, Lyon.

m **CUVELLE Louis** (Roubaix, 1901), 32, rue de la République, Oullins (Rhône).

m **DARODES André** (Marseille, 1895), dessinateur à la Sté des procédés de Constructions Considère (béton fretté et armé), Agence de Lyon. Domicile : 1, rue Chazière, Lyon.

m **DELIGNY Jean** (Bourmont, 1896), rue des Vieux-Fossés, Bourmont (Hte-M.).

m **DESCHAMPS Albert** (Lyon, 1897), 25, rue Malesherbes, Lyon.

m **DESPREZ Marcel** (Bondy, 1902), élève-officier de réserve au 35e Rég. d'aviation à Bron (Rh.). Domicile : La Brosse-Héricy (S.-et-M.).

m **DESTHIEUX Joseph** (Lyon, 1902), élève-officier de réserve à Poitiers. Domicile : 29, rue de la Claire, Lyon.

m **DESVIGNES Jean** (Lyon, 1897), ingénieur à la Maison Hébert (chauffage, fumisterie), 34, rue Poncelet, à Paris (XVIIe). Domicile : 270, rue Saint-Honoré, Paris (Ier).

m **DOURNIER Alfred** (Anse, 1903), 7, rue Villeneuve, Lyon.

m **DUBOIS Robert** (Loué, 1900), Dol-de-Bretagne (Il.-et-V.).

m **DUCROZ François** (Ambérieu, 1898), 23, rue de Marseille, Lyon.

m **DUFOURNEL Robert** (Lyon, 1900), ingénieur stagiaire au service des Etudes des Chantiers de la Buire, à Lyon. Domicile : 48, rue Molière, Lyon.

m **DURAFOUR Francisque** (Nantua, 1902), 33, r. de l'Hôtel-de-Ville, Nantua (Ain).

m **DURAND Pierre** (Lyon, 1903), 274, avenue Jean-Jaurès, Lyon.

m **EDOUARD Félix** (Lyon, 1904), élève-officier de réserve à Poitiers. Domicile : 3, rue Pierre-Corneille, Lyon.

m **ELLIA Marius** (Lyon, 1903), attaché au service de la voie Cie P.-L.-M. Domicile : 82, rue Magenta, Villeurbanne (Rhône).

m **EMIN Léon** (Oyonnax, 1903), élève de l'Ecole supérieure d'électricité, 14, rue de Staël, Paris. Domicile : 20, rue Dutot, Paris (XVe).

http://histoire.ec-lyon.fr
http://bibli.ec-lyon.fr
http://www.centraliens-lyon.net

Ecole Centrale de Lyon
Bibliothèque Michel Serres
Association des Centraliens de Lyon

m **ESTOURMEL (d') Louis** (Baizieux, 1900), 113, rue de l'Université, Paris (VIIe).

m **FABRE Paul** (Valence, 1897), dessinateur aux Etabl. Rochet-Schneider (Automobiles), à Lyon. Domicile : 11, cours Morand, Lyon.

m **FAVREY Eugène** (Lyon, 1902). A été ingénieur attaché aux Services techniques de la Cie du Gaz de Lyon, Usine à gaz de la Mouche. Est actuellement élève à l'Ecole supérieure d'électricité de Paris. Domicile : 190, rue Vaugirard, Paris (XVe).

m **GAUDEZ Paul** (Oyonnax, 1898), 11, rue de la Poste, Tournus (S.-et-L.).

m **GEBER Marcel** (Lyon, 1902), 25, rue Héron, Lyon.

m **GILLE Edmond** (Lyon, 1903), élève-officier de réserve au 54e R.A.C. (Ecole Annexe de Poitiers). Domicile : 10, rue de l'Alma, Lyon.

m **GILLY Jules** (Huénéja (Espagne), 1896), ingénieur à la Cie Française du zinc, à Berre (B.-du-Rh.).

m **GIRIAT Marcel** (Rochetaillée, 1902), 6, quai de la Bibliothèque, Lyon.

m **GORLIER Alfred** (Lyon, 1902), 8, rue Victor-Hugo, Lyon.

m **GORRY Roger** (Corne-d'Allier, 1898), Hôtel Dagmar, 227, rue St-Jacques, Paris (V[e]).

m **GRANDMOTTET Alix** (Moirans, 1902), Moirans (Jura).

m **GUICHARD Marcel** (Guelma, 1895), stagiaire à la Maison Pétrier, Tissot, Raybaud (appareillage électrique), 210, avenue Félix-Faure, Lyon. Domicile : 6, avenue Gambetta, Lons-le-Saunier (Jura).

m **GUILLOT César** (Grenoble, 1901), 8, rue Général-Motte, Grenoble (Isère).

m **HAIMOFF Guy** (Damas, 1900), chez Mme Thomas, 12, rue de la Barre, Lyon.

m **IMBERT Léon** (Chavanay, 1900), Chavanay (Loire).

m **JOURDAN Jean** (Lyon, 1901), 87, boulevard des Belges, Lyon.

m **JUILLET Pierre** (Grenoble, 1901), 18, place Morand, Lyon.

m **KAVILA DE CHIENGMAI C.** (Bangkok, 1897), stagiaire à l'entreprise Vve Mercier-Borri (Ligne Nice-Coni). Domicile : 8, rue Greuze, Paris (XVIe).

m **KOFMAN Boris** (Odessa (Russie), 1897), ancien élève de l'Ecole polytechnique de Kiev. Est actuellement ingénieur stagiaire aux Etabl. Rochet-Schneider (service moteurs), à Lyon. Domicile : 7, rue Boissac, Lyon.

m **LAMY-BERNARD** (Morez-du-Jura, 1902), 45, rue W.-Gagneur, Morez (Jura).

m **LAPORTE Jean** (Musocco, 1894), 10, Via Tasso, Milan (Italie).

m **LAURENT-DEVALORS Paul** (Chasse, 1902), élève à l'Institut électrotechnique de Grenoble. Domicile : Chasse (Isère).

m **LAURENT Fernand** (Eyguians, 1897), attaché aux Etabl. Joly et Cie (pneumatiques), 222, grande rue de la Guillotière, Lyon. ☎ Barre 37-37. Domicile : 278, avenue Jean-Jaurès, Lyon.

m **LEVENQ Henri** (Lyon, 1902), 64, cours d'Herbouville, Lyon.

m **LUMPP Henry** (Lyon, 1898), 20, rue de la Carrière, Lyon.

m **MAINTIGNIEUX Marcel** (Lyon, 1898), 31, rue Ferrandière, Lyon.

m **MARTHOURET Jean** (Lyon, 1902), élève-officier de réserve. Domicile : 48, rue Raulin, Lyon.

m **MARTIN Francisque** (Lyon, 1897), 96, avenue de Saxe, Lyon.

m **MARTIN Gabriel** (Lyon, 1903), 70, avenue de Saxe, Lyon.

m **MARULA Antoine** (Neufchâteau, 1896), 10, cours de la République, Lyon.

http://histoire.ec-lyon.fr
http://bibli.ec-lyon.fr
http://www.centraliens-lyon.net

Ecole Centrale de Lyon
Bibliothèque Michel Serres
Association des Centraliens de Lyon

m **MASCART Georges** (Paris, 1900), Observatoire de Lyon, à St-Genis-Laval (Rh.). ✙ 13-40.

m **MASSAUX Pierre** (Lyon, 1903), 17, rue de la Madeleine, Lyon.

m **MASSON Louis** (Vesoul, 1897), métreur à la Nouvelle Manufacture des Tabacs, à Lyon. Domicile : 25, rue Cavenne, Lyon.

m **MATHIEU Louis** (Lyon, 1900), 71, rue de la République, Lyon.

m **MENTHON (de) Bernard** (Lyon, 1901), 1, place Bellecour, Lyon.

m **MEYER Jean** (Wasselonne, 1899), 1, quai de l'Ile, Barr (Bas-Rhin).

m **MONNERET Henri** (Lyon, 1901), 144, rue Vendôme, Lyon.

m **MONNET Pierre** (Lyon, 1903), 15, rue Bodin, Lyon.

m **MOUSSY Pierre** (Nevers, 1901), 28, rue Papin, Nîmes (Gard).

m **MOUTET Régis** (Ambert, 1897), rue de la République, Ambert (P.-de-D.).

m **NEGRO Yves** (Lyon, 1901), 7, chemin de Jacob, Chambéry (Savoie).

m **NICOLAS Gustave** (Bastia, 1901), 116, rue Bugeaud, Lyon.

m **OSSIPOFF Constantin** (Tomsk, 1902), dessinateur à la Maison Pontille (élévateurs, monte-charge...), à Lyon. Domicile : 192, rue Cuvier, Lyon.

m **PENA (de la) LUCAS Léon** (Madrid, 1897), ingénieur stagiaire à la Cie du Chemin de fer Nord-Sud, à Paris. Domicile : 52, rue Laffitte, Paris (IX°).

m **PERRET Adrien** (Lyon, 1902), 145, rue Vendôme, Lyon.

m **PERRON Antoine** (Lyon, 1902), 10, rue Dumont, Lyon.

m **PETIT Georges** (Lyon, 1898), 77, rue Chevreul, Lyon.

m **PINGET Jean** (Thonon, 1900), 43, quai Fulchiron, Lyon.

m **POIZAT Etienne** (Lyon, 1899). A été agent technique ppal au Service de l'Architecture des Régions libérées, à Arras. Est actuellement attaché aux Etabl. Baud (laitonnerie), à Villeurbanne (Rh.). Domicile : 2, quai de Bondy, Lyon.

m **POMMEROL François** (St-Fons, 1901), 62, rue Nationale, St-Fons (Rh.).

m **PONCIN Gaston** (Lyon, 1903), 230, avenue de Saxe, Lyon.

m **PONCINS (de) Jean** (Balbigny, 1897), ingénieur stagiaire aux Etabl. Poliet et Chausson. Domicile : 37, rue Condorcet, Paris.

m **PRALLET Paul** (La Rochette, 1901), La Rochette (Savoie).

m **PROST Marius** (St-Marcel, 1898), St-Marcel (S.-et-L.).

m **PRUDHOMME Fernand** (Lyon, 1903), 296, rue Vendôme, Lyon.

m **RAFFIN François** (Néronde, 1900), Veauche (Loire).

m **RAOUST Maxime** (Alger, 1900), 8, rue Monge, Alger (Algérie).

m **RAQUIN Paul** (Lyon, 1900), 24, rue Hénon, Lyon.

m **RAYBAUD Paul** (Aix-s.-Vienne, 1900), ingénieur de l'imprimerie Robaudy, 24, rue Hoche, Cannes (A.-M.), administrateur des Etabl. Pélnier, Tossot et Raybaud (appareillage électrique), à Lyon. Domicile : 18, rue Hoche, Cannes. ✙ 4-86.

m **REGAD Edmé** (Fleurie, 1902), 153, avenue Berthelot, Lyon.

m **RENAND Ernest** (St-Rambert-en-Bugey, 1901), licencié ès-sciences ; élève-officier de réserve au 54° R.A.C., à Lyon (Ecole annexe de Poitiers). Domicile : St-Rambert-en-Bugey (Ain).

m **RICHAUD Pierre** (Givors, 1903), Charmes-St-Georges, lieu dès Chataigniers (Ardèche).

http://histoire.ec-lyon.fr
http://bibli.ec-lyon.fr
http://www.centraliens-lyon.net

Ecole Centrale de Lyon
Bibliothèque Michel Serres
Association des Centraliens de Lyon

m **ROCHAS Jean** (Brignoles, 1897), licencié ès-sciences ; ingénieur à la Sté « Le Moteur Electrique », à Villeurbanne (Rh.). Domicile : 5, place Ollier, Lyon.

m **ROLLAND Louis** (La Mulatière, 1898), 19, place Tolozan, Lyon.

m **ROMAN Jacques** (Lyon, 1901), 2, quai St-Clair, Lyon.

m **ROSE Pierre** (Hte-Rivoire, 1896), lieu du Tousson, Hte-Rivoire (Rh.).

m **SALVAT Edmond** (Palat, 1898), attaché à l'Ingénieur du service électrique aux Usines Berliet, à Vénissieux (Rh.). Domicile : Hôtel des Facultés, 104, rue Sébastien-Gryphe, Lyon.

m **SCHEER Serge** (Paris, 1900), chez M. Barbier, 28, quai de la Guillotière, Lyon.

m **SCHRIMPF Charles** (Voiron, 1900), 3, place Sathonay, Lyon.

m **SCHULZ Charles** (St-Rambert-l'Ile-Barbe, 1897), montée Masson, St-Rambert-l'Ile-Barbe (Rhône).

m **SEBERT Georges** (Le Buisson-de-Cabans, 1900), ingénieur de la Maison Camille Dumont (section des turbines hydrauliques), à Pont-de-St-Uze (Drôme). Domicile : Tournon-s.-Rhône (Ardèche).

m **SEGRETTE René** (Ussel-Couche, 1898), Ax-les-Thermes (Ariège).

m **SENTENAC Jean** (Lyon, 1903), 13, rue Stéphane-Coignet, Lyon.

m **SERRA Alexandre** (Bastia, 1898), agent technique au Service d'Architecture de la Préfecture du Nord, à Lille. Domicile : 1, rue Chaplin, à Lille (Nord).

m **SIMONNET Pierre** (Rouen, 1900), chez M. H. Simonnet, à Corbelin (Isère).

m **TOUILLON Ferdinand** (Nantua, 1899), licencié ès-sciences, élève à l'Ecole supérieure d'électricité, rue de Staël, Paris. Domicile : rue Neuve, Nantua (Ain).

m **TREVOUX René** (Bruxelles, 1903), 32, montée St-Barthélemy, Lyon.

m **TRIOL André** (La Canée, 1901), 7, rue de l'Eglise, Le Vigan (Gard).

m **TRUCHOT Jacques** (Denicé, 1897), 26, rue Sully, Lyon.

m **VACHON Aimé** (Lyon, 1902), Villa du Point-du-Jour, Remiremont (Vosges).

m **VALABREGUE Jacques** (Marseille, 1901), Bollène (Vaucluse).

m **VALDOT Joseph** (St-Etienne, 1899), représentant des Automobiles Th. Schneider et Benjamin, garage Berger, Sallon, rue Juliette-Récamier, Lyon. ☎ Vaudrey 31-76. Domicile : 4, cours Gambetta, Lyon.

m **VALETTE Philippe** (Villefranche, 1896), ✠, ingénieur à la Sté Lyonnaise de Ciment armé, 17, rue Lamartine, à Mâcon (S.-et-L.). Domicile : 226, rue Nationale, Villefranche-s.-Saône (Rhône).

m **VAUGELAS (de)** (Lyon, 1902), 5, chemin de Fontanière, Lyon.

m **VERGOIN Jacques** (Lyon, 1902), 96, avenue de Saxe, Lyon.

m **VERNIERE Pierre** (St-Germain-Lembron, 1900), St-Germain-Lembron (P.-de-D.).

m **VERON Ernest** (Montbéliard, 1903), Maison Berliet, Vénissieux (Rhône).

m **VILLEMINOT Jean** (Marseille, 1900), 96, rue St-Jacques, Marseille (B.-d.-Rh.).

m **VILLIE Edouard** (St-Vallier, 1898), ✠, ingénieur aux Etabl. Ruggieri (pyrotechnie), à Monteux (Vaucluse). Domicile : 8, rue Laboureur, Avignon (Vaucluse). ☎ 6-62.

m **VISSIERE Joseph** (St-Pierreville, 1900), St-Pierreville (Ardèche).

4e Année

m **TCHENG-WEI** (Hou-Nan, 1895), ingénieur des mines de l'école technique supérieure de Hou-Nan et de l'Université de Pékin. Est actuellement stagiaire à la Sté des Forces Motrices du Rhône. Domicile : Institut Franco-Chinois, Fort St-Irénée, Lyon.

m **TCHANG-KI-LUN** (Houpée, 1895), Institut Franco-Chinois, Fort St-Irénée, Lyon.

http://histoire.ec-lyon.fr
http://bibli.ec-lyon.fr
http://www.centraliens-lyon.net

Ecole Centrale de Lyon
Bibliothèque Michel Serres
Association des Centraliens de Lyon

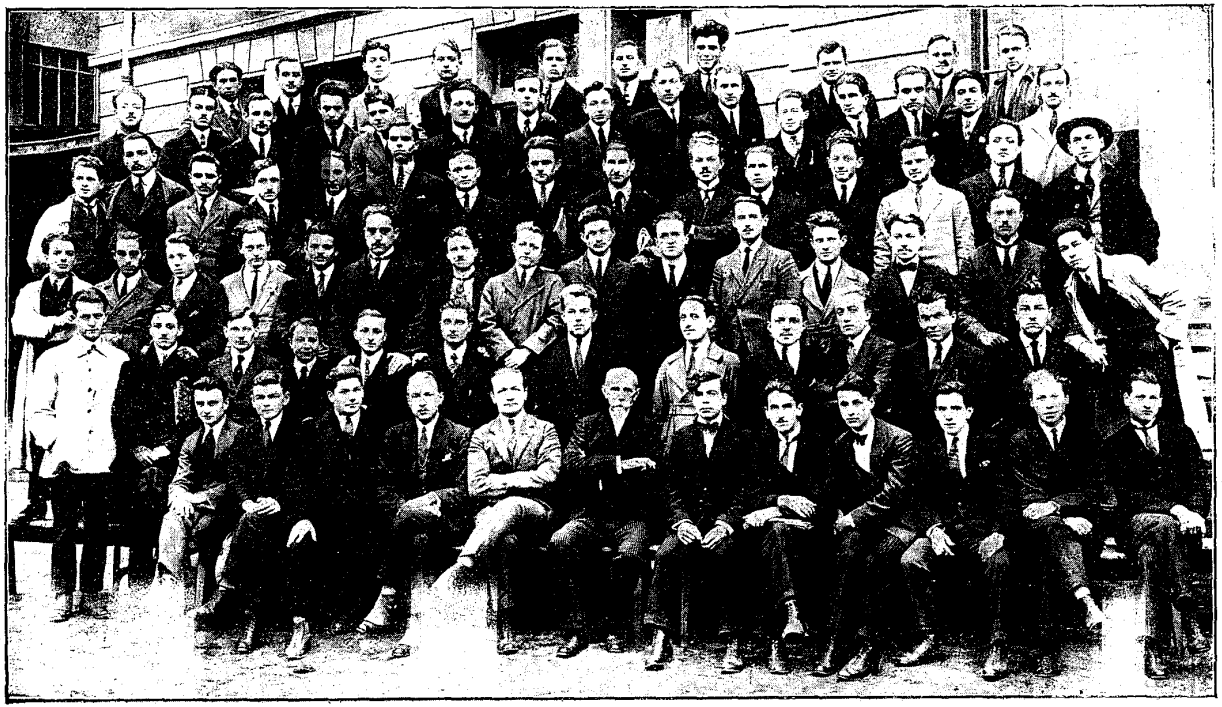

Promo. 1922. — Geber Vissière. de Chavannes. Cabaud Cantenot Vernière. Villeminot Richaud. Haimoff Ossipoff. — **Promo. 1922.**
Boissier. Bethenod Bourgeois. Emin. Roman Berger. Martin. Durafour. Schrimpf. de Vaugelas. Marthouret. Chatin. de Canson. d'Estournel de Buyer
Blanchet. Leveng Raffin. Trol Giriat. Celard. Desthieux Poncin Regad. Grandmottet. Gorlier. Ballabey Vergoin. Prudhomme Raoust
Collot. de Baudus Perret. Arnulf. Sentenac Baudrand. Baumstark Coester Kofman. Dournier Edouard. Gille Cuvelle Mascart.
Lumpp. Monnet. Meyer. Prallet. Prost Bazin. Lamy. Chabanon Besset Basset Laurent de Valors Guillot Moussy
Berthier. Renand. Baudin. Buscoz. Chambon. Mr le Directeur Favrey Perron Massaux Vachon Trévoux Simonnet.

http://histoire.ec-lyon.fr
http://bibli.ec-lyon.fr
http://www.centraliens-lyon.net

Ecole Centrale de Lyon
Bibliothèque Michel Serres

Association des Centraliens de Lyon

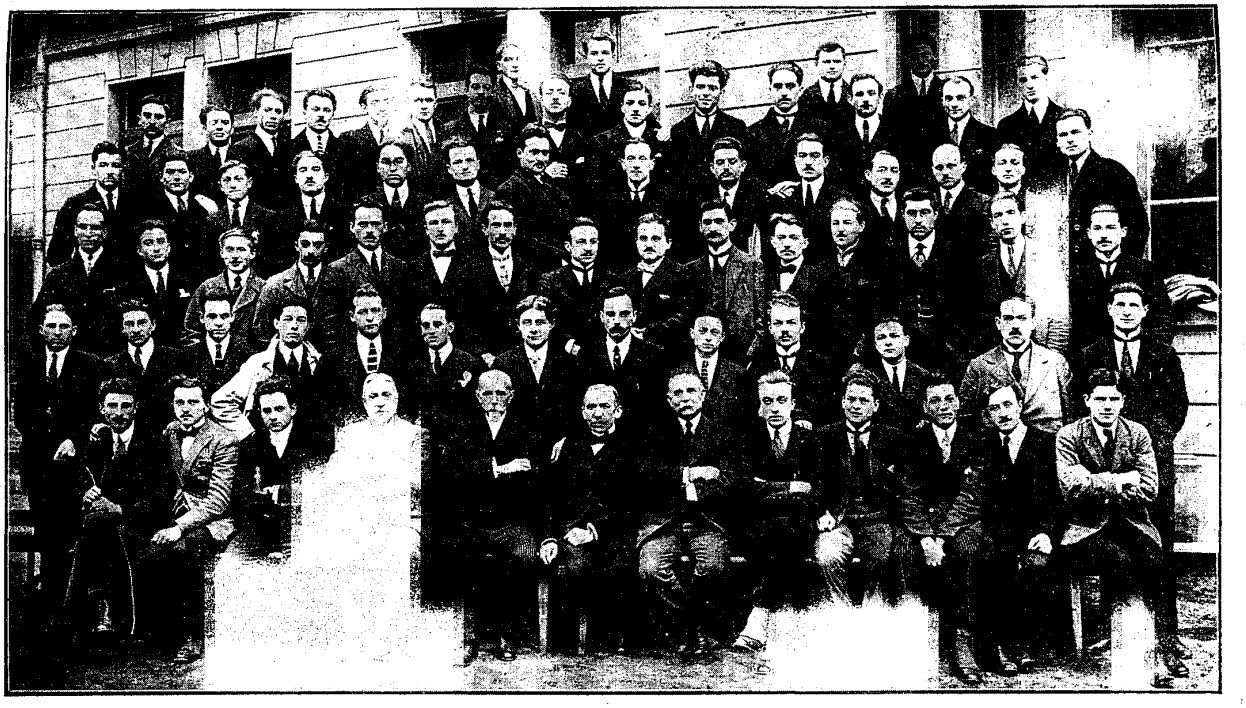

—Promotion de 1922.— Caland Lamy Richaud Kofman. —Promotion de 1922.—

Comte. Collot. Trevoux Billet L. Convert Ossipoff. Martin F. Boissier. Monnet. Villeminot. Baudrand. Bourgeois Touillon de Menthon
Guillot. Baudin Despretz. Raguin Rose. Chanut. Darodes. Deschamps Fabre Gilly. Truchot. Serra Prost Monneret
Chauveine. Negro. Deligny. Gorry. Aicardy. Dufournel Salvat. Valette. Rochas. Laurent F. Cuvelle. Montet Charpentier. Armand. Villié
Colon Poizat. Pinget. Moussy. Lumpp. de la Peña. Petit. Schulz Valdot. Grandmottet. Broyer. Sebert Masson
Segrette. Gaudez. Valabrègue. Mr Demuger. Mr le Directeur. Mr Pierrin. Mr Luigi. Basset. Blanchet. Leclère Triol Roman

http://histoire.ec-lyon.fr
http://bibli.ec-lyon.fr

http://www.centraliens-lyon.net

Ecole Centrale de Lyon
Bibliothèque Michel Serres
Association des Centraliens de Lyon

LISTE ALPHABÉTIQUE

DES

ANCIENS ÉLÈVES DE L'ÉCOLE CENTRALE LYONNAISE

Le millésime placé en regard de chaque nom indique la promotion.
La croix † placée devant un nom indique que le titulaire est décédé.
Les astérisques (*) indiquent les Camarades qui sont père ou fils de Centraux.

Abal Jean	1905
Achard Louis	1920
Aclément Paul	1912
† *Adam André*	1907
Agard Auguste	1921
Aguillon Victor	1911
Aicardy Emile	1922
Aillaud René	1921
Alauzier (d') Albert	1909
Albanel Charles	1908
Alboussières Jean	1921
Allaigre Henri	1906
Allard Jean	1913
Allard-Latour Louis	1920
† *Allegret Adrien*	1861
† *Allier Pierre*	1861
Alliod Eugène	1905
† *Alouis Georges*	1907
† *Amalric Lucien*	1907
Amant Paul	1903
† *Ambert Léon*	1909
Amblard Edouard	1901
† *Amelio Séraphin*	1914
Amiet Antoine	1908
Amrhein Emile	1909
† *Ancenay Jean-Baptiste*	1865
Andrault Jacques	1920
† *André Marc*	1870
Andreux Gaston	1906
† *Angelvy Gaston*	1882
Anglès Marc	1884
Anjou Francisque	1909
Ardisson Joseph	1879
† *Arlès-Dufour Armand*	1860
Armand André	1913
Armand Laurent	1922
Armand Louis	1880
Armand Louis	1920
Arnaud Jean	1921
Arnoud Francisque	1897
Arnulf Jean	1922
Aroud Marc	1920
† *Arthaud Polhin*	1862
Astier Albert	1906
Aubert Joseph	1897
Aubert Louis	1920
Aubert Maxime	1920
Aubertin Lucien	1908
Auberty Alfred	1895
Aublé Emile	1887
† *Auderut Francisque*	1867
Audras Louis	1899
Audry Paul	1909
Aujas Victor	1908
Auzet Marius	1902
Averly Georges	1873
Avocat Victor	1903
Ayrolles Louis	1914
Backès Léon	1895
Bagub Maurice	1909
Baillat Louis	1920
Baïssas Paul	1920
† *Baïssas Robert*	1920
† *Bajard Aimé*	1913
Bal Michel	1922
Balaguy Charles	1920
Balas François	1886
Balay Guy	1922
Ballabey Pierre	1922
Balloffet Fernand	1913
Balme Georges	1920
Barat Albert	1921
† *Baralin Aimé*	1874
Barbier Emile	1892
† *Barlet Jean*	1878
† *Barnier Victor*	1900
Baron Amédée	1921
Barotte Bernard	1910
Barqui Gabriel	1920

http://histoire.ec-lyon.fr
http://bibli.ec-lyon.fr
http://www.centraliens-lyon.net

Ecole Centrale de Lyon
Bibliothèque Michel Serres
Association des Centraliens de Lyon

Barthélemy Louis	1890
Bassart Myrtil	1921
Basset Marius	1900
Basset Paul	1922
Bastie (de la) Léon-Royer	1920
Bathellier Jacques	1920
Batifoulier Paul	1921
Baudet Cyprien	1904
Baudin Charles	1922
Baudouin Aimé	1901
Baudrand Henry	1922
Baudus (de) Maurice	1922
Bault Louis	1896
Baumers Louis	1911
Baumstark Gaston	1922
† *Bauzail Henri*	1880
† *Bauzail Paul*	1877
† *Bayle Jean*	1906
Bazin André	1921
† *Bazin Charles*	1872
Bazin Paul	1895
Bazin René	1922
Beau François	1906
Beauchêne Pierre	1920
Beaufol Victor	1890
Beccat Georges	1920
† *Bèche Antonin*	1867
Becq André	1920
Bellanger Henri	1871
Bellet Henri	1896
Bellot Louis	1914
† *Benetière Antoine*	1912
Benetière Claude	1914
Benielli Antoine	1906
Bennier Jacques	1921
† *Benoît Jacques*	1920
† *Benoît Jean*	1920
Beraud Jean	1868
Berchtold Robert	1920
Bergeon Auguste (*)	1899
Bergeon Henri (*)	1873
Berger Alphonse	1886
Berger Claude	1922
Berger Ernest	1906
Berger Joannès	1911
† *Bergère Emile*	1869
Bergeret Georges	1893
Bergès Pierre	1900
Berland Eugène	1877
Bernard Adrien	1912
Bernard Auguste	1898
Bernard Eugène	1905
Berne Pierre	1885
Bernis Pierre (de) Ludovic	1911
Bernus Augustin	1910
Béroujon Claude	1891
Berrier Georges	1887
Berry Jean	1904
† *Berthaud Joseph*	1920
Berthelon Désiré	1920
† *Berthet Louis*	1920
Berthet Philippe	1920
Berthier Alfred	1922
Berthier Antoine	1895
Berthier Laurent	1906
Berthier Louis	1905
Bertholon Léon	1910
Bertrand Jean	1920
Bertrand Victor	1907
Besse Joseph	1891
Bessenay Louis	1907
Besset Jean	1922
Besset (du) Félix	1921
Bessière Etienne	1904
Bethenod Auguste	1914
Bethenod Joseph, F. J.	1901
† *Bethenod Claude*	1909
Bethenod Pierre	1922
Beuf Jean	1921
Bey Etienne	1922
Bicot Pierre	1906
† *Bidault Jean*	1861
Bideau Antonin	1887
Bied Alphonse	1920
† *Bigot Louis*	1893
Biles Prosper	1892
Billard Raymond	1914
Billaz Paul	1921
Billebaud Victor	1920
Billet André	1922
Billet Louis	1922
† *Binet Emile*	1875
† *Binet Paul*	1870
Bioret Claude	1920
Blachon Antonin	1920
Blanc Auguste	1885
Blanc Gabriel	1922
Blanc Georges	1920
Blanc Joseph	1907
Blancard Paul	1920
Blanchard Max	1914
Blanchet Charles	1922
Blanchet Joanny	1891
Blanchon Claude	1920
Blanc-Walther Louis	1864
† *Blech Charles*	1901
Bleton Pierre	1901
† *Blommestin Germain*	1875
† *Blot Pierre*	1910
Bodoy André	1904
Boin Gabriel	1874
Boisard Louis	1867
Boisnard Edouard	1921
Boisselet Louis	1920
Boissier Henri	1922
Boissier Régis	1911
† *Boisson René*	1920
Boissonnet Etienne	1904
Bollard Charles	1890
Bollard Victor	1905
Bolley Emile	1897
Bolze Maurice	1913
† *Bomboy Jules*	1875
Bonifacy Louis	1911
Bonnard Benoît	1913
† *Bonnard Christophe*	1911
Bonnard Louis	1914
† *Bonnard René*	1912
Bonnel Pierre	1905
Bonnet Augustin	1888
Bonnet Henri	1911
Bonnet Jean	1902
Bonneton Henri	1894
Bonneton Julien	1922
Bonvallet Edouard	1901

http://histoire.ec-lyon.fr
http://bibli.ec-lyon.fr
http://www.centraliens-lyon.net

Ecole Centrale de Lyon
Bibliothèque Michel Serres
Association des Centraliens de Lyon

† *Bordas Louis*	1908
Bordelet Antoine	1901
Borel Paul	1906
Borne Georges	1910
Bornet Pierre	1897
† *Borrey Victor*	1870
Bory Paul	1885
Bosc François	1921
Bossuet Roger	1914
Bost Pierre	1920
Bottet Eugène	1920
Botton Antonin	1890
Botton Henri	1890
Bouchardon Michel	1888
† *Bouche Auguste*	1864
Boudoint Adolphe	1910
† *Bouet Théodore*	1883
Bougerol Pierre	1911
Bouillon Joseph	1907
Boulaye (de la) René	1907
Boulieu Pierre	1914
† *Bounhour Claude*	1866
Bouquet Henri	1907
Bouquet Louis	1904
Bourdaret Emile	1893
† *Bourdon Henri*	1892
Bourg (du) Alcyme	1897
Bourgeat Auguste	1886
Bourgeois Emile	1922
Bourgeois Francisque (*)	1894
Bourgeois Marcel (*)	1920
Bourgeois Victor	1920
† *Bourgey François*	1900
Bourlin Marius	1888
Bouteille Joseph	1901
Boutié Georges	1920
Bouvard	1865
Bouvas Grégoire	1867
Bouvet Aristide	1920
Bouvier Claudius	1902
† *Bouvier Gaston*	1874
Bouvier Jacques	1911
Bouvier Jean	1894
Bozon André	1921
Bozon Raymond	1913
Brac de la Perrière	1920
Brachet Henri	1884
† *Braemer Alfred*	1881
Bral Claudius	1906
Branciard François (*)	1874
Branciard Jacques (*)	1920
Brazet Marc	1922
† *Brazier Roger*	1896
Brégand Victor	1920
Breille Louis	1914
Bres Paul	1921
Bret Ernest	1907
Breton Etienne	1898
Brissaud Jean	1904
Brochery Edmond	1910
Broquère Ernest	1921
Brosse Francisque	1907
† *Brolte Elisée*	1867
† *Broustassoux Antonin*	1899
† *Brouzet Charles*	1871
Bruckert Louis	1913
Bruel Louis	1883
† *Brun*	1871
Brun Alphonse	1920
Brun Eugène	1911
Brun Pétrus	1885
Brunat	1864
Brunon Paul	1908
Brussieux Jean	1893
Bruyas Antoine	1891
† *Bruyas Marius*	1910
Bruyère Edmond	1920
Buclon Eugène	1905
Buclon Georges	1914
Buellet Francisque	1890
Buffaud Jean	1888
Burdin Georges	1907
Burdin Jean	1913
Burelle Charles	1913
Buscoz Laurent	1922
Bussery Charles	1912
Bussière Marcel	1901
Bussière (de la) Jean	1902
Buthion Hippolyte	1905
Buyer (de) Henri	1922
Cabane Paul	1893
Cabannes Georges	1920
Cabaud Augustin	1922
Cabaud Louis	1920
Cabaud René	1911
Cachard Claude (*)	1891
Cachard Maurice	1922
Cachard Robert (*)	1920
† *Cadet Charles*	1863
Caillat Albert	1914
Caillat Charles	1921
Caillet Henri	1920
Calvat Louis	1913
Camus Georges	1909
Cancalon Charles (*)	1912
Cancalon François (*)	1876
Canson (de) François	1922
Cantenot Paul	1922
† *Capitaine Léon*	1878
Capitan Paul	1921
Caraslanis Dimitris	1922
† *Carlin Ulysse*	1889
† *Carnanville (de)*	1865
Carrel Joseph	1920
† *Carret Armand*	1867
† *Carrier Emile*	1869
Carrier François	1912
Carrière Edmond	1902
Carron Auguste	1921
Carrot Henri	1920
† *Cartier Jules*	1888
Casson Alexandre	1913
Castan François	1920
† *Castelnau (de) Denis*	1864
Casson Calixte	1920
† *Catenod Joseph*	1865
Catin Louis	1893
Cavat Louis	1920
Cavet Alexis	1889
Celard Joannès	1883
Célard Lucien	1922
† *Cernesson Paul*	1885
Cellard André	1913

http://histoire.ec-lyon.fr
http://bibli.ec-lyon.fr
http://www.centraliens-lyon.net

Ecole Centrale de Lyon
Bibliothèque Michel Serres
Association des Centraliens de Lyon

† *Cellard Antoine*	1911
† *Celle Eugène*	1920
Cesa Germain	1920
Cestier Pierre	1905
Chabanon Henri	1922
Chabert Léon	1908
Chabert Max	1901
† *Chabrel Albert* (*)	1884
Chabrel Louis (*)	1920
Chadelaud Marcel	1920
Chagué Paul	1910
Chaillet Marcel	1895
Chaine Louis	1912
Chaix Jules	1898
Chaix Léon	1900
† *Chalaux Edouard*	1885
† *Chalbos Joseph*	1910
† *Chalot Alfred*	1914
† *Chalumel Félix*	1867
Chalvet Etienne	1889
† *Chalvet Joseph*	1882
Chalvet Léon	1884
Chambon Marius	1922
Chambouvet Aimé	1905
Chamouton Claudius	1907
† *Champenois Camille* (*)	1865
Champenois Michel (*)	1895
Chamussy François	1912
Champion Laurent	1900
† *Chandanson Paulin*	1878
Chané Maurice	1902
† *Chanoz Joseph*	1865
Chanteloube Louis	1921
Chanteperdrix Charles	1920
Chanut Jean	1922
Chapelle (de la) Louis	1920
Châpellet Charles	1913
† *Chapellet Maurice*	1920
† *Chapot Claudius*	1889
Chappuis René	1913
Chapuis Marcel	1920
† *Chapuis Claudius*	1871
Chapuis Robert	1909
Chapuy Joseph	1865
Chareyron Camille	1912
Charlon Auguste	1865
† *Charlon Eugène*	1869
Charmetant Félix	1902
Charousset Edouard	1898
Charousset Jean (*)	1920
Charousset Paul (*)	1894
Charpentier Léonce	1906
Charpentier Lucien	1922
Charpentier René	1920
† *Charquillon Georges*	1902
Charreton Henri	1921
† *Charlier*	1861
Charvier Emile	1920
Charvolin Jules	1911
† *Chassagnieux Félix*	1874
† *Chassy Louis*	1869
Chastel Arnould	1903
† *Chatagnon Jean-Baptiste*	1865
† *Chatagnon Philibert*	1866
† *Chataignier Emile*	1882
Chatanay Claudius	1861
† *Chatanay J.*	1861
Chatin Lucien	1920
Chatin René	1922
Chauveinc André	1922
Chauvin Félix	1882
Chavanne (de) Albert	1922
Chavanne Louis	1899
Chavanne Louis	1912
Chavanon Aimé	1920
Chavent André	1908
Chavernac Louis	1909
† *Chazard Victor*	1893
Chazit Jean	1909
† *Chenaud Jean*	1880
† *Chenet Camille*	1911
Chenevier Louis	1909
Chervet Benoit	1889
Chervin Marcel	1921
Chevandier André	1905
Chevassu Etienne	1906
† *Chicandard Robert*	1911
† *Chifflot Jean*	1907
Chinal Pierre	1920
Choffel Michel	1910
† *Chomienne Raymond*	1910
† *Chosson Ferdinand*	1867
† *Chosson Paul*	1872
Christin Marcel	1904
Cibert Jean	1920
Clair Roger	1921
Clabet Gabriel	1903
Claudinon Antoine	1914
Claudinon Pétrus	1876
Claveau Louis	1920
Clayette Pierre	1870
Clechet Jean	1920
Clerc Henri	1902
Clerc-Renaud Antoine	1908
Clerc-Renaud Joseph	1891
† *Cleyet Auguste*	1892
Closel (du) Barbat Jean	1908
Cochet Claude	1888
Cochet Paul	1920
Cockborne (de) Robert	1905
Coester Gustave	1922
† *Cognat Albert*	1920
Cognat Charles	1920
Coiffard Claudius	1884
Colas Jean	1885
Colin Joseph	1891
Colia César	1921
† *Colin Théodore*	1860
Collard F.	1863
Colleuille Pierre	1902
Colliex Ferdinand	1902
† *Collon Gabriel* (*)	1867
Collon Maurice (*)	1902
Collot Félix	1922
Colombart Charles	1895
Colonieu Marcel	1922
Colon Jean	1922
Combette Elie	1904
Comerson Henri	1904
Commandeur Louis	1878
† *Commerson Victor*	1860
Comte Arthur	1920
Comte Gaston	1922
† *Condamin Marius*	1885
Convers Léon	1872
Convert Louis	1922

http://histoire.ec-lyon.fr
http://bibli.ec-lyon.fr
http://www.centraliens-lyon.net

Ecole Centrale de Lyon
Bibliothèque Michel Serres
Association des Centraliens de Lyon

† *Coquais Joannès*	1866
Coquart Albert	1904
Coquet André	1895
Cordier Albert	1875
Cornet André	1913
Cornette Pierre	1920
† *Corolleur Armand*	1902
Coste Camille	1920
Coste Hubert	1913
Cot Etienne	1881
Cot Eugène	1884
† *Cote Th.*	1860
Cotelle Victor	1911
Cottet Etienne	1913
Cottin-Bizonne Pierre	1920
† *Cottin Eugène*	1897
Cottin François	1894
Cotton Léon	1920
Couderc Pierre	1898
† *Couchaud*	1862
Cougny Edouard	1920
Coulaud Louis	1889
† *Coulet Antoine*	1878
Coulon Alfred	1913
Coumes René	1920
Courbet Emile	1920
† *Courrat L.*	1862
† *Courrier Adolphe*	1892
† *Courrier Paul-Louis*	1869
Court Jean (*)	1920
Court Luc (*)	1883
Court Paul (*)	1921
Courtet Charles	1920
Courtet Paul	1896
Courtot Louis	1882
Cousança Frédéric	1896
Couturier Maurice	1920
† *Couty Pierre*	1920
† *Covelle Ernest*	1866
Cozon Jules	1908
Crébely Armand	1874
Crégut René	1914
† *Crémieu Georges*	1920
Crépieux Louis	1908
Crespon Georges	1912
Créteaux Ernest	1868
Creusot Marcel	1912
Creuzet Charles	1905
Crochon Joseph	1888
Croizat Joseph	1910
Culine Marcel	1897
Cunit Marc	1920
Curial Robert	1921
Curis Jean	1911
Cusset Jules	1897
Cuvelle Louis	1922
† *Daclin Henri*	1895
Dalbanne René	1905
Dallemagne Roger	1921
Dallière Fernand	1904
Daloz Victor	1898
Damez Michel	1920
Damon Maurice	1914
Dangel Victor	1920
Daniel Marius	1877
† *Darche Joseph*	1865
† *Dardel Etienne*	1889
† *Dardouillet Jules*	1877
Darodes André	1922
Darodes Henri	1913
Dauphin Jean	1920
Dauksza (de) Boleslas	1913
Daulaus Octave	1899
David Auguste	1920
Davier Léon	1882
† *Décharry Robert*	1920
Defretière Félix	1890
Degaud Gabriel	1920
† *Degoul Charles*	1879
Degoul Paul	1886
Delacroix Jean	1898
Delastre André	1907
Delaye Noël	1908
Delescluze Louis	1914
Deleuze Antoine	1920
Delfau Louis	1903
Delhome Alexandre	1877
Delière Firmin	1903
Deliernas Georges	1921
Deligny Jean	1922
Delinon Albert	1908
† *Delrieux*	1860
† *Demandre Emile*	1910
Demeure Joannès	1867
Denis Yves	1920
† *Depassio Félix*	1903
Deragne Jean	1921
Dercche Raymond	1921
† *Deshordes Pierre*	1911
Deschamps Albert	1922
Deschamps Charles	1910
Descours Henri	1920
† *Desgrange Alphonse*	1866
Deshaie Lucien	1921
Despierre Eugène	1892
Desprez Pierre	1922
† *Dessaigne Pétrus*	1862
Desthieux Joseph	1922
Desthieux Louis	1921
Desvignes Jean	1922
† *Délanger Alexandre*	1868
Détard Jules	1888
Détard Louis	1895
Determes Paul	1879
† *Deuil Eugène*	1894
† *Devallon Georges*	1920
Devaud Louis	1879
† *Dévigne Pierre*	1876
Deville Jean	1920
Deville Louis	1920
† *Didier Charles*	1907
Diéderichs Charles	1877
Diéderichs Frédéric	1887
Diederichs Pierre	1920
Diot Stéphane	1907
Domeck Gabriel	1908
Doménach Jean	1907
† *Donat Jules*	1875
Donin Francisque	1906
† *Doré Olivier*	1920
Dorie (de la) Louis de Larré	1903
Dournier Alfred	1922
Doyeux Pierre	1920
Dromard Pierre	1913
Droniou René	1900

http://histoire.ec-lyon.fr
http://bibli.ec-lyon.fr
http://www.centraliens-lyon.net

Ecole Centrale de Lyon
Bibliothèque Michel Serres
Association des Centraliens de Lyon

Drouhin Philippe..... 1876
Dubeuf Jacques..... 1889
Dubief Emmanuel..... 1868
Dubœuf Charles..... 1914
Dubois Paul..... 1920
Dubois Robert..... 1922
Dubout Francis..... 1897
Dubreuil Antonin..... 1892
† *Du Buat Marcel*..... 1866
Duchamp Hubert..... 1920
† *Duchesne André*..... 1907
Duchesne Henri..... 1920
Ducret Pierre..... 1920
Ducros Benoit..... 1890
Ducros Gaston..... 1911
Ducroiset Georges..... 1901
Ducroz François..... 1922
Dufour Albert..... 1878
Dufour Pierre..... 1920
Dufournel Robert..... 1922
Dulac Georges..... 1886
Dumarest Charles..... 1871
Dumarest Félix..... 1865
Dumas Gabriel..... 1913
Dumont Alexandre..... 1896
† *Dumont Georges*..... 1868
Dumont Henri..... 1920
Dumont-Fillon Charles..... 1904
Duparchy Alexis..... 1907
† *Dupaux*..... 1860
Duperron Joseph..... 1882
Dupont Robert..... 1921
Duport Edouard..... 1864
Dupré Julien..... 1877
Dupui Pierre..... 1908
Durafour Franciscque..... 1922
Durand Casimir..... 1883
Durand Georges..... 1921
Durand Paul..... 1914
Durand Pierre..... 1922
Durand Maurice..... 1920
† *Duret François*..... 1866
Durval Charles..... 1875
† *Duseigneur Raoul*..... 1863
Dussauge Antoine..... 1865
Dusserre Hervé..... 1914
Dussert Edmond..... 1914
Dussert Jean..... 1920
† *Dussud Antoine*..... 1902
Dussud François..... 1920
Dutel Charles..... 1921
Duval Adrien..... 1906
Duverdy Robert..... 1920
Duvert Claudius..... 1898
Duvillard Joseph..... 1904

Ecochard Charles..... 1910
Edouard Félix..... 1922
Edouard Pierre..... 1914
Eenberg Knut..... 1901
Egeley Charles..... 1912
Ekrem Rifaat..... 1914
Ellia André..... 1895
Ellia Marius..... 1922
Emery Bruno..... 1907
Emin Léon..... 1922
Emptoz Auguste..... 1920
Eschalier Jean..... 1920
Escoffier Alfred..... 1920
Escrienne (d') Louis..... 1913
Espenoux (d') Henri..... 1914
Espié Léon..... 1906
Estournel (d') Louis..... 1922
Estragnat Pierre..... 1908
Euler Jean..... 1894
† *Eymard Albert*..... 1872
† *Eymard Joanne*..... 1873

Fabre Marius..... 1906
† *Fabre Paul*..... 1909
Fabre Paul..... 1922
Faidy André..... 1912
Falconnier Jean..... 1920
† *Falcot Germain*..... 1864
† *Falcouz Antoine*..... 1876
† *Farigoule Baptiste*..... 1920
† *Farra Arthur* (*)..... 1878
† *Farra Henri* (*)..... 1920
† *Faugier Antoine*..... 1864
† *Faure de Montgolfier Aimé*..... 1908
† *Faure Auguste*..... 1910
† *Faure Félix*..... 1872
Faure Jean..... 1907
Faure Joseph..... 1920
Faure Paul..... 1914
† *Favier Edmond*..... 1873
Favier-Thoubillon Louis..... 1913
Favre André..... 1890
Favrey Eugène..... 1922
† *Fayard Marius*..... 1865
Faye (de la) Raoul..... 1881
Fayol Amédée..... 1902
Fazli Hussein..... 1914
Félix Victor..... 1902
† *Ferlat François*..... 1887
Ferrand Louis..... 1906
Ferrand Pierre..... 1909
Ferraz Lucien..... 1920
Ferré Charles..... 1892
Ferrier Paul..... 1901
Ferroux Laurent..... 1888
Ferroux Victor..... 1903
† *Fianger Richard*..... 1913
Fieux Félix..... 1867
† *Figuier Paul*..... 1870
Fillard Charles..... 1921
† *Fillion Pierre*..... 1878
† *Fillon Antonin*..... 1913
Flachard Antoine..... 1906
† *Flachat Léon*..... 1880
Florence Henri..... 1904
† *Flory* Pierre..... 1920
Foillard Antoine..... 1888
Fond Pierre..... 1920
Fontugne Marc..... 1920
Font y Mas Jaime..... 1908
Foraison Eugène..... 1896
Forestier Léon..... 1910
Forissier Antoine..... 1909
† *Forissier Claude*..... 1865
Fornas René..... 1906
Farnier Gabriel..... 1914
Forrat Henri..... 1913

http://histoire.ec-lyon.fr
http://bibli.ec-lyon.fr
http://www.centraliens-lyon.net

Ecole Centrale de Lyon
Bibliothèque Michel Serres
Association des Centraliens de Lyon

Fortier Henri	1877
† *Fortier Pierre*	1887
Foucré Louis	1920
Fouletier-Cazeneuve Eugène	1902
Fournier Auguste	1891
Fournier Louis	1921
Français Pierre	1920
France-Lanord Emile	1900
Francillon Adolphe	1903
Franck Nicolas	1921
François Aimé	1906
Frantz Albert	1904
† *Frappa*	1863
Frecon Etienne	1905
Fredière Louis	1902
Frérejean Jean	**1914**
† *Freydier-Dubreuil Henri*	1912
Fries Gustave	1913
† *Fromond Louis*	1920
Fumichon (de Loynes de) Maurice	1906
† *Fumichon (de) Roger*	1910
Furia Jean	1908
Gabel Charles	1888
Gabert Pierre	1905
† *Gaget Claude*	1865
Gagne Antoine	1920
Gaillard Etienne	1884
Gaillard Jules	1899
Galerne Maurice	1879
Galland Jean	1910
Galle André	1908
Gallet Pierre	1920
Gallet Pierre-Jean	1920
Gallois René	1893
Gambert Emile	1899
† *Gancel Louis*	1869
Gander Alexandre	1906
Gandy Antoine	1889
† *Gandolphe Alfred*	1871
Ganeval Léon	1911
Gangolphe Jean	1910
† *Garançon Fernand*	1920
Garcia-Barraca José	1908
Garilhe (de) Maurice	**1914**
Garin Georges	1910
Garin Raymond	1906
† *Garzend*	**1866**
Gassan Georges	1920
Gassan Paul	1920
Gassier Amasie	1862
Gaucherand Maurice	**1914**
Gaudez Paul	1922
Gauthier Jean	1920
Gauthier Jean-Antoine	1920
† *Gautier Antonin*	1920
Gay Jean	1910
Gay Louis	**1914**
Gazagne Gaston	1869
† *Geantet Albert*	1910
Geay Félix	**1887**
† *Geay Joseph*	1889
Geber Marcel	1922
† *Geoffroy Charles*	1875
Gelas Maurice	**1889**
Genevay Gaspard	1884
Genevois Antoine	1909
Genevois Jean	1909
† *Genin Louis*	**1879**
Genis René	1911
Genthon Louis	1861
† *Geoffray Victor*	1900
Gérard Antoine	1861
Gerbier Henri	1897
Gérentes Louis	1893
Gerin Léon	1872
Germain Antoine	1883
† *Gervais Claudius*	1903
Gervais Louis	1908
† *Gibaudan Auguste*	**1913**
Giboudot Emile	1866
Gidrol Antoine	1920
Gignoux Paul	1913
Gilbaut Edmond	1910
Gilbert Jean	1910
Gille Edmond	1922
Gillet Aimé	1920
Gillet Gustave	1910
Gilly Jules	1922
† *Gindre Claude*	1861
Gindre Joannès	1912
Girard Francisque	1920
Girard Louis	1910
Girard Louis	**1914**
Girard Paul	1874
Girardeau Lucien	1920
Girardon Antonio	1865
† *Girardon Henri*	1861
Giraud Auguste	1898
Giraud Félix	1920
Giraud François	1902
† *Giraud Laurent*	1912
Giraud Paul	1920
Giraudier Gilbert	1908
Girerd Alphonse	1920
Giriat Henri	1904
Giriat Marcel	1922
† *Girin Maurice*	**1914**
† *Girod Pétrus*	1907
† *Girodias Louis*	1866
† *Girodon Paul*	1860
† *Giroud Jean-Baptiste*	1896
Glinka Antoine	1879
Gloppe Paul	1920
Gobert Henri	1892
Godard Jean	1920
Gomien Ulysse	1882
Gonin Claudius	1913
Gonnard Louis	1921
Gontard Jean	1920
Gontard Louis	1897
Gorincour Gaston	1905
Gorlier Alfred	1922
Gorrand Gabriel	1883
Gorry Roger	1922
Goubillon Jean	1911
Gourd André	1913
Gourd Paul	1920
Gourd Pierre	1920
Gourdon Emile	1910
Gourgout Jules	1896
† *Goutorbe Alexandre*	1881
Goy Auguste	1894
Goybet Louis	1887
Goyet Charles	1911

http://histoire.ec-lyon.fr
http://bibli.ec-lyon.fr
http://www.centraliens-lyon.net

Ecole Centrale de Lyon
Bibliothèque Michel Serres
Association des Centraliens de Lyon

Grabowski (de) Joseph..... 1910
Grandjean Marius..... 1906
† *Grange Etienne*..... 1913
Granjean Paul..... 1920
Grandmottet Alix..... 1922
Grau Lucien..... 1910
† *Grégoire Léon*..... 1881
Grenier Joseph..... 1907
Grenier Maurice..... 1908
Griache François..... 1920
† *Grillet Marius*..... 1898
Grillet Nicolas..... 1890
Grillier Georges..... 1910
Grinand François..... 1896
Grosclaude René..... 1921
Gros-Krause Pierre..... 1920
† *Gruet Marcel*..... 1913
† *Gudin Antoine*..... 1862
Guely Albert..... 1888
† *Guende Laurent*..... 1873
Guerin Claudius..... 1920
† *Guéroult Paul*..... 1870
Guerrier Lucien..... 1902
† *Guerry Robert*..... 1920
Guibert Antoine..... 1910
Guichard 1863
Guien André..... 1920
Guichard Marcel..... 1922
Guigard Paul..... 1868
† *Guignard Nicolas*..... 1866
Guillaume Pierre..... 1906
Guillat Louis..... 1920
† *Guillemet Pierre*..... 1892
† *Guillin Marius*..... 1913
Guillon Jean..... 1904
† *Guillot Alexandre*..... 1891
Guillot-Beaufet Emile..... **1907**
Guillot César..... 1922
Guillot Georges..... 1885
Guillot Jules..... 1899
Guillot Philibert..... 1881
Guimard Pierre..... 1906
† *Guinamard François*..... 1905
† *Guinand André*..... 1908
† *Guinand Louis*..... 1868
Guinand Jean-Marie..... 1890
Guinand Jean..... 1901
Guinand Paul..... 1913
† *Gulliet Claude*..... 1890
Guiot Henri..... 1921
Guirand Prosper..... 1902
Gumuchian 1914
† *Gulliet Claude*..... 1890
† *Guy Etienne*..... 1898
Guy Francis..... 1920
Guy Henri..... 1920
Guyétand Léon..... 1905
Guyot René..... 1920
Gyrard Alphée..... 1921

Haas Alexandre..... **1913**
Haas Georges..... 1921
Habouzit Maurice..... 1896
Haimoff Guy..... 1922
† *Hallet Maurice*..... 1903
† *Hardouin Charles*..... 1863
† *Hartmann Georges*..... 1920
Hébrard Paul..... 1883
† *Heilmann Théodore*..... 1887
Héliot Joseph..... 1912
Héraud Antoine..... 1899
Hervé Maurice..... 1909
Hittier Emile..... 1882
Homery Etienne..... 1909
Hoppenot Joseph..... 1910
Hospital Henri..... 1887
Houdaille François..... 1920
Houdaille Paul..... 1910
Hoyos Merino Angel..... 1910
† *Hubert Jules*..... 1889
Hudry Charles..... 1914
Humbert Auguste..... 1908
Huss 1860
Huvet Léon..... 1905

Ignace Lionnel..... 1921
Ihler Jean..... 1921
† *Imbert Antoine*..... 1884
Imbert Léon..... 1922
Isaac Paul..... 1904
† *Izarn Albert*..... 1912

Jablonowsky Jean..... 1913
† *Jacob Claudius*..... 1866
Jacob Jean..... 1902
† *Jacob Jules*..... 1886
† *Jacquemin Henri*..... 1920
Jacquet Charles..... 1910
Jacquet Philibert..... 1920
† *Jacquet Stéphane*..... 1912
Jagot-Lachaume Noël..... 1894
Jallier Pierre..... 1911
Jallier Joseph..... 1920
Janin Pierre..... 1882
Janin Joanny..... 1895
† *Jannot Paul*..... 1893
Jardillier Jean-Baptiste..... 1920
Jaricot Charles..... 1909
Jarre André..... 1920
† *Jaubert Eugène*..... 1899
Jay Georges..... 1897
Jean Henri..... 1920
Jeannerod Raymond..... 1910
Jeay Louis..... 1904
Joannard Marcel..... 1920
Joannis (de) Raymond..... 1895
† *Jolly*..... 1862
Joly Eugène..... 1921
Jonte Edgar..... 1906
Josserand Etienne..... 1906
Joubert Edmond..... 1904
Jouffray Antoine..... 1903
Jouffray Jules..... 1902
Jouffroy Marcel..... 1914
Jouillié Maurice..... 1920
Jourdan Jean..... 1922
Jouret Auguste..... 1920
Journaud Joseph..... 1914
† *Journoud Sainte-Marie*..... 1908
Joya Régis..... 1884
Juif Gustave..... 1920

http://histoire.ec-lyon.fr
http://bibli.ec-lyon.fr
http://www.centraliens-lyon.net

Ecole Centrale de Lyon
Bibliothèque Michel Serres
Association des Centraliens de Lyon

JUILLET Pierre..... 1922
JULIA Paul..... 1914
† *Jung Ferdinand*..... 1899
† *Jusserand Louis*..... 1892
JUSSERAND Marcel..... 1920

KAMM Auguste..... 1921
† *Kampeling (de) Louis*..... 1886
KAVILA DE CHIENGMAI C..... 1922
KERGOMARD Lucien..... 1921
KHARACHNICK Wladimir..... 1920
† *Kléber Emile*..... 1866
† *Kléber Eugène*..... 1892
KLÉBER Gaston..... 1866
KLEIN Marcel..... 1914
KOCH Marius..... 1897
KŒHLER Marcel..... 1912
KOFMAN Boris..... 1922
KRAEUTLER Marius..... 1908

† *Labbé Gustave*..... 1914
LABISE Jean..... 1908
† *Labourin Cyprien*..... 1896
LACATON Pierre..... 1920
LACHAT André (*)..... 1905
† *Lachal Pierre* (*)..... 1865
LACHAVE Joseph..... 1910
† *Lacombe Charles*..... 1877
LACOSTE Maurice..... 1911
LACOSTE (DE) Maurice..... 1881
LACOURBAT Pierre..... 1882
LACROIX Emile..... 1920
LACROIX Etienne..... 1911
LACROIX Louis..... 1899
LACUIRE Jean..... 1896
LAFARGE Jean..... 1920
LAFFIN Louis..... 1908
† *Lafond (de) Régis de Massol*... 1911
LAFONT Louis..... 1914
LAFORTE (DE) François..... 1905
LAFUMA Henri..... 1899
LAGARDE Michel..... 1879
LAGLACE Frédéric..... 1867
LAGRANGE Michel..... 1898
LAHOUSSE Joseph..... 1902
LALLEMAND Léon..... 1903
† *Lalouette Georges*..... 1883
LAMBERT Emile..... 1906
LAMBOTTE Paul..... 1920
† *Lamouroux Louis*..... 1906
LAMURE Jean..... 1901
LAMURE Jules..... 1909
LAMY Bernard..... 1922
LAMY Georges..... 1907
LAMY Hector..... 1907
LANGHADE Eraste..... 1920
† *Lapierre Félix*..... 1885
LAPLACE Jean..... 1908
LAPORTE Jean..... 1922
LARAT René..... 1920
LARGE Joannès (*)..... 1887
LARGE Joannès (*)..... 1920
LAROCHE Bernard..... 1920
LAROCHE Maurice..... 1921
LARRIVÉ Albert..... 1918
LA SELVE Hippolyte..... 1865

LASNE Marcel..... 1913
LASSERRE Georges..... 1920
LASSUS (DE) ST-GENIES André..... 1920
LAURAS Louis..... 1914
LAURENCIN Emile..... 1910
LAURENCIN Jean..... 1920
LAURENT Albert..... 1912
LAURENT Fernand..... 1922
† *Laurent Hippolyte*..... 1869
† *Laurent Victor*..... 1910
LAURENT-DEVALORS Paul..... 1922
LAUSSAC Henri..... 1913
LAVAL Henri..... 1907
† *Lavocat Paul*..... 1868
LEBERT Henri..... 1920
† *Leblanc Jean*..... 1912
LECLERC Emile..... 1921
LEFÈVRE Jean..... 1908
LEGORJU Charles..... 1911
LEGRAND Alexandre..... 1906
LEGRAND Louis..... 1900
LEGROS Henri..... 1920
† *Legros Marius*..... 1909
LEHODEY Jean..... 1920
LELIÈVRE Léon..... 1898
LEMONDE Antoine..... 1920
† *Lenoir Philibert*..... 1885
LENOIR Edouard..... 1897
LÉONARD Oscar..... 1905
LÉPINE Jacques..... 1908
LEPINOIS Henri..... 1912
LE SAUVAGE Henri..... 1905
LESŒUR Fernand..... 1912
LESTRA Claude..... 1910
LÉTANCHE Jean..... 1920
LEVENQ Henri..... 1922
LEVET Pierre..... 1920
LEVI LE SAINT Victor..... 1921
LEZAUD Jacques..... 1920
L'HOIST Lucien..... 1920
L'HOMME DE PRAILLES Georges..... 1906
L'HUILLIER Claude..... 1907
L'HUILLIER Frédéric..... 1901
L'HUILLIER Jules..... 1914
LICOYS Henri..... 1905
† *Liogier d'Ardhuy Régis*..... 1897
LIOU HONG-KUEN..... 1912
† *Litaud Claude*..... 1868
LOIRE Jean..... 1920
LOISON Fernand..... 1908
LOMBARD-GERIN André..... 1913
LOMBARD-GERIN Pierre..... 1910
† *Longueville Charles*..... 1866
† *Longueville Emile*..... 1876
LORIOL (DE) Gabriel..... 1886
LORON Charles (*)..... 1921
LORON Louis (*)..... 1902
LOUBINOUX Louis..... 1921
† *Louche-Pélissier Emile*..... 1897
LOUIS Claudius..... 1903
LOUISON Médard..... 1910
† *Loup Georges*..... 1900
LOYON Augustin (*)..... 1909
LOYON Jean-Baptiste (*)..... 1878
LUIZET Dominique..... 1870
LUMPP Charles (*)..... 1885
LUMPP Georges (*)..... 1901

http://histoire.ec-lyon.fr
http://bibli.ec-lyon.fr
http://www.centraliens-lyon.net

Ecole Centrale de Lyon
Bibliothèque Michel Serres
Association des Centraliens de Lyon

Lumpp Henri (*)..... 1922
Lunant Jean..... 1901
† *Luquet Augustin* (*)..... 1907
† *Luquet Jules* (*)..... 1866
† *Lulhaud Jean-Baptiste*..... 1864

Madinier Henri..... 1912
Magat Lucien..... 1911
Magenties Léon..... 1920
Magnan Georges..... 1912
Magnard Marcel..... 1920
Magnin Maurice..... 1912
Magnin Paul..... 1897
Magnin Victor..... 1912
† *Magué Paul*..... 1867
Mailland Paul..... 1905
Maillard Camille..... 1905
† *Maillard Charles*..... 1869
† *Maillard Georges*..... 1905
Maillet Gabriel..... 1897
† *Maillet Pierre*..... 1908
Mainguet Edouard..... 1921
Maintigneux Marcel..... 1922
Maire Henri..... 1870
Maire Joseph..... 1921
Maisondieu Robert..... 1920
Maldonado Francisco..... 1881
Mallet Justin..... 1896
Malterre Guillaume..... 1905
Mandon Ferdinand..... 1920
Mangin Albert..... 1898
† *Mangonnet Jean-Baptiste*..... 1903
Manhès Henri..... 1911
Maniere Henri..... 1921
Manuel Jean..... 1897
Mante Jules..... 1904
Marc Joannès..... 1905
Marchand Oscar..... 1885
Marchesné Henri..... 1910
Marcieux Anthony..... 1912
Maréchal Antonin..... 1900
Marion Emile..... 1921
Marmonier Paul..... 1920
Martenet Philippe..... 1909
Marthouret Jean..... 1922
Marti Joseph..... 1921
Martin Charles..... 1906
Martin Daniel..... 1906
† *Martin Emile*..... 1907
Martin Eugène..... 1907
Martin Francisque..... 1922
Martin Gabriel..... 1922
† *Martin Jacques*..... 1864
Martin Joseph..... 1914
Martin Joseph..... 1920
Martin Louis..... 1920
Martin Marcel..... 1920
Martin Paul..... 1920
Martin-Mongin Jean..... 1921
Martinod Charles..... 1912
Marula Antoine..... 1922
Mary André..... 1920
Mascart Georges..... 1922
Massaux Pierre..... 1922
Masseaux Léonard..... 1920
Masson Louis..... 1922
† *Mathian Albert*..... 1899

Mathian Louis..... 1879
Mathias Antoine..... 1891
Mathieu Louis..... 1922
† *Mathon Pierre*..... 1911
Matte Marcel..... 1920
Matton Henri..... 1907
† *Maunier Gabriel*..... 1920
† *Maurin Napoléon*..... 1860
Mauroy (de) Pierre..... 1909
Mavrommatis Georges..... 1897
Mazeau Marcel..... 1920
Medecet Francis..... 1912
Meder Charles..... 1901
† *Meley Louis*..... 1904
Ménéault Léon..... 1897
† *Mennessier Henri*..... 1894
Menthon (de) Bernard..... 1922
Mercier Félix..... 1908
† *Mercier Henri*..... 1920
Merckel André..... 1914
Merle Marie..... 1898
† *Merlen Bernard*..... 1892
Merlin Marc..... 1908
Merlin Paul..... 1876
† *Merlino Paul*..... 1904
Mermet Antoine..... 1866
† *Mermet Joseph*..... 1883
Mérot André..... 1920
† *Messimy* (de) *Paul*..... 1872
Meugniot André..... 1903
Meugniot Jean..... 1903
† *Meunier Albert*..... 1887
Meunier André..... 1897
Meunier Jean-Baptiste..... 1883
Meyer Jean..... 1922
Meyer Joannès..... 1903
† *Meynard André*..... 1874
Mialon Léon..... 1874
Michalet Louis..... 1911
Michalon Paul..... 1911
† *Michaud*..... 1872
Michel Charles..... 1914
Michel Eugène..... 1893
Michel Félix..... 1912
† *Michel Gustave*..... 1861
Michel Jean..... 1905
Michel Pierre..... 1921
Michoud Edouard..... 1910
Mielle André..... 1908
Mielle Prosper..... 1912
Mignot Jean..... 1920
Minangoin Francisque..... 1907
Mironneau Léon..... 1910
Missolz (de) Auguste..... 1861
Mistral Emile..... 1879
Mital Edouard..... 1900
Mizony Gabriel..... 1914
Molinié Pierre..... 1920
Monin Jean..... 1910
Monneret Henri..... 1922
Monnet François..... 1909
Monnet Joseph..... 1902
Monnet Pierre..... 1922
† *Monnier Félix*..... 1871
Monnier Joseph..... 1920
† *Monnier Paul*..... 1871
Monniot Joseph..... 1895

http://histoire.ec-lyon.fr
http://bibli.ec-lyon.fr
http://www.centraliens-lyon.net

Ecole Centrale de Lyon
Bibliothèque Michel Serres
Association des Centraliens de Lyon

Monnoyeur Pierre..... 1913
† *Montandon Eugène*..... 1876
Montange Victor..... 1907
† *Montchanin*..... 1869
Montel Jean..... 1914
† *Montessus (de) Ballore (de)* H. 1882
† *Montgobert Georges*..... 1890
† *Montgolfier (de) Bernard*..... 1870
Montgolfier (de) Etienne..... 1867
Montgolfier (de) Gérard..... 1912
† *Montgolfier (de) Joseph*..... 1878
Montgolfier (de) Raymond..... 1908
† *Montgolfier (de) Valéry*..... 1873
Montlovier (de) Lionel..... 1904
Montravel (de) Henri..... 1895
Mony Marcel..... 1889
Morand Xavier..... 1903
† *Morestin Edouard*..... 1876
Morey (de) Alfred..... 1866
Morgnieux Jean..... 1920
Morin Henri..... 1872
Morin Henri..... 1921
Morin René..... 1905
† *Mortamet François*..... 1880
Mortamet Joseph..... 1912
Mouchet Victor..... 1912
† *Mouchiroud Joseph*..... 1894
Moucot Paul..... 1914
Mousset Henri..... 1920
† *Moussy Joannès*..... 1880
Moussy Marius..... 1885
Moussy Pierre..... 1920
Moussy Pierre..... 1922
Mouterde Albert..... 1920
Mouterde Emmanuel..... 1860
Mouterde Henri..... 1914
† *Mouterde Louis*..... 1900
Mouterde Paul..... 1910
Moutet Régis..... 1922
Moyne Léon..... 1920
Muiatier Jean..... 1914
† *Murat Georges*..... 1898
† *Murit François*..... 1895
Mury Alphonse..... 1887
Mutin François..... 1865

Nantes (de) Camille..... 1908
Nantes (de) Edmond..... 1908
Nantes (de) Henri..... 1914
Narioux Paul..... 1920
Navet Emile..... 1907
† *Naylies Marius*..... 1872
Négro Yves..... 1922
† *Nérard Gustave*..... 1897
Neves-Baptista Antonio..... 1921
Neyrand Elisée..... 1910
Neyret Joseph..... 1902
Niboyet Paul..... 1909
† *Nickly Michel*..... 1873
Nickly Philippe..... 1904
Nicod Georges..... 1920
Nicolas Gustave..... 1922
† *Nicolier Emile*..... 1874
† *Nicollet Paul*..... 1879
Niogret Fernand..... 1920
Niogret Henri..... 1920
† *Nippert Edmond*..... 1875

Noblat Alfred..... 1896
Noblat Joseph..... 1920
Nodet Philibert..... 1870
Noirclerc André..... 1921
† *Nolot Marius*..... 1920
† *Nolot Paul*..... 1899
Nony Georges..... 1920
Nony Louis..... 1893
Notaire Clément..... 1888
Notaire Jean-Baptiste (*)..... 1880
† *Notaire Philibert* (*)..... 1909
† *Nové-Josserand Henri*..... 1920
Nury Eugène..... 1896

Odin Louis..... 1920
Odinot Marcel..... 1911
Odouard Henri..... 1910
Oislender Marc..... 1914
Olivier Louis..... 1894
Omisos Paul..... 1920
Ossipoff Constantin..... 1922
Oudin Eugène..... 1899

Paccallet Jean..... 1911
† *Paccaud Hector*..... 1871
† *Page Henri* (*)..... 1877
Page Pierre (*)..... 1920
Paget Paul..... 1907
† *Pagnon Pierre*..... 1920
Paillasson Joseph..... 1910
Paillot Camille..... 1914
† *Pain Pierre*..... 1920
Palanchon Georges..... 1911
Palanchon Henri..... 1894
Palanchon Paul..... 1898
Pallordet Léon..... 1894
Papillard Henri..... 1898
Paradis Pierre..... 1907
Parise Joseph..... 1907
Parisis Alfred..... 1920
Parisot de Bernécourt (de) Raoul 1921
Parrent Albert..... 1904
Pascal Hubert..... 1908
Pasquet Jean..... 1908
Pasquier (du) Léon..... 1880
† *Passot Paul*..... 1920
Parise Joseph..... 1907
Paturle Joseph..... 1908
Paturle Louis..... 1874
Pauget Louis..... 1920
Payant André..... 1911
Peguin Albert..... 1921
Pélissé Francisque..... 1905
† *Pelissier John*..... 1886
Pellet Emile..... 1902
Pelletier Pierre..... 1914
Pellissier Charles..... 1908
Pelossier Pierre..... 1909
Péna (de la) Lucas Léon..... 1922
Penel Michel..... 1898
† *Pénissat André*..... 1873
† *Pénissat Gabriel*..... 1870
Perchet Claude..... 1914
Perenet Camille..... 1920
Permezel Charles..... 1914
Perraud Eugène..... 1890

http://histoire.ec-lyon.fr
http://bibli.ec-lyon.fr
http://www.centraliens-lyon.net

Ecole Centrale de Lyon
Bibliothèque Michel Serres
Association des Centraliens de Lyon

Perret Adrien	1922
Perret Antoine	1920
Perret Edmond	1898
Perretière Claude	1901
Perrier André	1920
Perrier Auguste	1913
† *Perrier Léon*	1904
Perrin Armand	1920
Perrin Louis	1895
Perrin Henri	1909
Perrochet Edouard	1907
Perron Antoine	1922
Petinot Léon	1896
Petit Georges	1922
Petit Jules	1871
† *Petitpierre Maurice*	1899
Pétrod Joanny	1903
† *Pétrod Julien*	1869
† *Peugeot Constant*	1890
Pey Louis	1906
† *Peynot Simon*	1909
† *Pezeyre Henri*	1912
Philip Marcel	1920
Philippe Jean	1914
Philippe Louis	1920
† *Picard Lucien*	1860
Pichon Henri	1879
Picout Marcel	1920
Picquet Auguste	1920
† *Pierron Augustin*	1912
⊥ *Pierron Pierre*	1912
Pierson Etienne	1910
Pignat Georges	1910
Pillette Max	1907
Pin Francois	1910
Pin Maurice	1908
† *Pinet Etienne*	1901
Pinet Hippolyte	1880
Pinet Joseph	1886
Pinget Jean	1922
Pinto Henri	1920
Piollat Marcel	1920
Piollet Pierre	1896
Pionchon Joseph	1920
Pipon Adrien	1884
† *Pissavy Ennemond*	1876
⊥ *Pissavy Rémus*	1876
Pitaval Denis	1871
Pitavy Louis	1870
⊥ *Pitet Romain*	1867
Pittiot Maurice	1893
Pitras Claude	1903
Plasson Jacques	1888
Plombier Frédéric	1890
† *Plombier Jean*	1860
† *Poinet Alfred*	1865
Poinsignon Pierre	1886
⊥ *Poitevin de Saint-André Aimé*	1881
Poizat Etienne	1922
† *Policard Eugène*	1894
Pommerol François	1922
Poncin Gaston	1922
Poncins (de) Jean	1922
⊥ *Pons Marcel*	1920
† *Ponson Pierre*	1869
⊥ *Ponis René*	1895
Porraz Louis	1903
Porteaux Etienne	1904
Pouchin Auguste	1904
Pouchot Albert	1881
Poulain Aimé	1920
Poupon Charles	1920
Poupon Fernand	1920
Pouradier-Duteil Marc	1921
Pourchot Pierre	1920
Poyeton André	1914
† *Poyeton Benoît*	1882
Pouzet Georges	1921
† *Prady Emile*	1888
Pral Amédée	1896
Prallet Paul	1922
Prandières (de) Marc	1906
Prénat Jacques	1909
Priez Joseph	1898
† *Priez Louis*	1920
Primet Edouard	1920
Prost Edouard (*)	1912
⊥ *Prost* Lucien (*)	1869
Prost Marius	1922
Prudhomme Fernand	1922
Prud'homme Henri	1910
† *Prud'hon Julien*	1911
Prudot Auguste	1886
Prunier Adolphe	1920
Prunier Pierre	1920
Pugeat René	1920
Pugnet Marcel	1905
† *Puthod Anthelme*	1881
Puvilland Joseph	1920
Puyobreau Joseph	1911
Puymège Paul	1898
† *Raabe Maurice*	1874
Racine Henri	1901
† *Racine Joseph*	1900
Radisson Saint-Cyr	1908
Raffin François	1922
† *Raidelet*	1860
Ramassot Marius	1893
Ramel Jean	1911
Ramel Jean	1921
† *Randy-Gavant André*	1905
Raoust Maxime	1922
† *Raquet*	1861
Raquin Paul	1922
Ravet Hector	1909
Ravier Pierre	1897
Ray Laurent	1911
Raybaud Paul	1922
Raymond Joseph	1901
Raynal Lucien	1920
Raynal Pierre	1920
† *Raynaud Henri*	1907
Regat Aimé	1922
Remillieux Albert	1906
† *Remillieux Louis*	1909
Remontet Charles	1907
Renand Ernest	1922
Renaud Félix	1906
Renaud Luc	1906
† *Rendu René*	1913
Remer Pierre	1883
Renaux Louis	1874
Revellin Jean	1920
Remerdy	1861

http://histoire.ec-lyon.fr
http://bibli.ec-lyon.fr
http://www.centraliens-lyon.net

Ecole Centrale de Lyon
Bibliothèque Michel Serres
Association des Centraliens de Lyon

Reverdy Emile..... 1874
Révillon Ambroise..... 1897
Revoux Francisque..... 1902
† *Rey*..... 1863
† *Rey Alexandre*..... 1902
Rey Camille..... 1900
Rey Jean-Baptiste..... 1895
Rey Louis..... 1905
Reynaud Albert..... 1875
Reynaud Paul..... 1914
Reynier Gaston..... 1912
Ricard Gaston..... 1900
Richard Edmond..... 1920
Richelmy Paul..... 1914
† *Richard Honoré*..... 1868
† *Richard Victor*..... 1861
Richarme Albert..... 1886
Richaud Pierre..... 1922
Richelmy Paul..... 1914
Richerod Louis..... 1921
Riffard Jacques..... 1920
† *Rignault Henri*..... 1864
Rigollet Claudius..... 1892
Rigollot Jean..... 1914
Rigoulot Charles..... 1899
Ripamonti François..... 1884
Rittaud Maurice..... 1920
Rival Etienne..... 1885
Rivaux Charles..... 1891
† *Rivoire Jules*..... 1868
† *Rivoire Simon*..... 1912
Rivollier Charles..... 1905
Robatel Georges (*)..... 1914
Robatel Tobie (*)..... 1867
Robbe Henri..... 1879
Roberjot Valentin..... 1920
Robert Philippe..... 1911
Robert Prosper..... 1864
Robin Paul..... 1920
† *Rocca y Ayala Eduardo*..... 1906
Rochas Jean..... 1922
Roche Antonin..... 1911
† *Rocher (de) Léon*..... 1871
Rochet André..... 1912
Rochet Eugène..... 1920
† *Rochette (de la) Ferdinand*..... 1902
Rocoffort Louis..... 1903
Roddier Eugène..... 1920
† *Rogeat*..... 1864
† *Rogeat Camille*..... 1868
Roger-Dalbert Noël..... 1920
Rojat Lucien..... 1883
Rojon Léon..... 1908
Rolland Louis..... 1922
Rollet Pierre..... 1913
Romain René..... 1899
Roman Jacques..... 1922
Rome Joseph..... 1895
Rondet Paul..... 1913
Ronjat Marcel..... 1901
† *Rony Paul*..... 1903
Rony Xavier..... 1904
Roque Michel..... 1912
Rose Pierre..... 1922
Rossier Jacques..... 1893
Rossignot Georges..... 1899
Rottner..... 1866

Rouge Marcel..... 1913
Roure Joseph..... 1901
Rousseil Charles..... 1910
Roussel Charles..... 1908
Rousselle Albert..... 1907
Rousset Antoine..... 1883
Rousset Louis..... 1867
Rousset Prosper..... 1921
Roussillon Pierre..... 1908
Rouzet Charles..... 1884
Roux Gabriel..... 1920
Roux Maxime..... 1920
Roux Paul..... 1901
Roux-Berger Pierre..... 1910
† *Royer Edgar*..... 1914
Royer Marcel..... 1906
† *Ruby Auguste*..... 1879
† *Ruby Philippe*..... 1874
† *Ruffier Paul*..... 1903
Rumilly Jean..... 1920

Sabatier Henri..... 1899
Sagnimorte Simon..... 1893
Salesses Edmond..... 1897
Salins (de) Guyot Christophe..... 1912
Salomon Léon..... 1914
Salvat Edmond..... 1922
† *Sanial Noël*..... 1864
† *Sanial Paul*..... 1864
Sanson Félix..... 1886
Santini David..... 1912
† *Sappey Auguste*..... 1920
Sar Albert..... 1867
Sarron Jules..... 1883
Sartel Georges..... 1888
† *Saunier Marius*..... 1870
Savariau Jean..... 1906
Savornin Henri..... 1877
† *Savoye*..... 1863
Savy Henri..... 1906
Scheer Serge..... 1922
Schilfarth Charles..... 1911
Schmerber Charles..... 1865
Schmerber L..... 1864
Schmidt Auguste..... 1895
Schmieder Eugène..... 1910
Schrimpf Charles..... 1922
† *Schrimpf Eugène*..... 1886
Schulz Charles..... 1922
Schwander Edouard..... 1920
Scherimpf Charles (*)..... 1922
† *Schrimpf Eugène* (*)..... 1886
Sebert Georges..... 1922
Sebilot Albert..... 1890
Seblinger Louis..... 1908
Segrette René..... 1922
Seguin Martial..... 1905
Seguin Pierre..... 1920
Seignobosc Albert..... 1905
Sentenac Jean..... 1922
Serin Aimé..... 1920
Serra Alexandre..... 1922
Serres Louis..... 1908
Serve-Briquet Jean (*)..... 1901
Serve-Briquet Jules (*)..... 1866
Sève Antoine..... 1869

http://histoire.ec-lyon.fr
http://bibli.ec-lyon.fr
http://www.centraliens-lyon.net

Ecole Centrale de Lyon
Bibliothèque Michel Serres
Association des Centraliens de Lyon

Sicard Gustave	1914
Sido Pierre	1906
† *Sigaux Charles*	1862
Sigaux Gilbert	1909
Silvestre Antoine	1906
† *Silvy André*	1910
Simon Louis	1920
Simonnet Pierre	1922
Sircoulon Jacques	1921
Sokolowski	1863
† *Sollier Jean*	1920
† *Sonthonnax Alphonse*	1876
Sorlin Félix	1897
† *Souchon Louis*	1914
Souchon Régis	1872
Soultrait (de) Jacques	1912
Sourisseau Jean	1912
Stelle Marcel	1921
Straetmans Gaston	1920
Suarez Joanny	1914
Suchet Auguste	1898
Supéry Henri	1868
Sur Victor	1908
Taboulet Joseph	1901
Taffin François	1911
Tainturier Étienne	1903
Talancé (de) Lemau Ludovic	1920
† *Talon Adrien* (*)	1870
Talon Maxime (*)	1898
Tapissier René	1897
† *Tardy Claudius*	1908
Tardy Jean	1907
Tardy Jean-Baptiste	1907
† *Targe François*	1874
Tavaux Pierre	1911
Tchang-Ki-Lun	1922
Tcheng-Wei	1922
Tenet André	1914
Tenet Jean	1920
Teissier Roger	1914
Téou y Tchang	1912
Terrail-Tardy Edouard	1902
Terrasse Maxime	1920
Terron René	1920
† *Tessier Henri*	1907
† *Teste Florent*	1868
Teynard Sixte	1899
† *Thévenet Adolphe*	1876
Thévenin Gustave	1905
Thibon Henri	1889
Thieulloy (de) Georges	1911
Thiers Léon	1897
Thimel Pierre	1908
† *Thiriet Louis*	1913
Thivolet Philidor	1903
Thollon Joseph	1883
† *Thomeret Frédéric*	1910
Thouvenin Pierre	1913
Thouzellier Eugène	1911
† *Tibert Alphonse*	1866
Timbal Louis	1911
Tissot-Dupont Benoît	1900
Tissot Charles	1902
† *Toccanier Pierre*	1920
Torcy (de) René	1914
Torrilhon Armand	1894
Touchebeuf Joseph	1896
Touillon Ferdinand	1922
Tourasse Paul	1881
Tourasse Pierre	1914
Tournier Albert	1920
Touzain Pierre	1921
† *Tranchand Charles*	1910
Tranchant Maurice	1900
Trarieux Emile	1908
† *Traverse François*	1866
† *Tréguer Ernest*	1903
Trévoux René	1922
Tricaud Antoine	1882
Trincano Paul	1901
Triol André	1922
Triollet Stanislas	1896
Truchot Jacques	1922
Trumeau Louis	1920
† *Tuffier*	1862
Turrel Georges	1920
† *Tusoli Félix*	1920
Umdenstock Paul	1893
Vachon Aimé	1922
Vachon Georges	1910
† *Vachon Jean-Baptiste*	1861
† *Vachon Joseph*	1861
Vachey Jean	1920
† *Vachino Louis*	1920
Vaesen Marc	1914
Valabrègue Jacques	1922
Valdant Eugène	1899
Valdot Joseph	1922
Valentin-Smith Robert	1909
Valère-Chochod Alfred	1913
Valère-Chochod Pierre	1913
Valette Philippe	1922
Vallas Antoine	1885
Vallet Henri	1920
Vallet Paul	1894
† *Valuy Jean*	1908
Van Doren Emmanuel	1911
Vanel Paul	1910
† *Vannot Louis*	1909
Varenne Louis	1912
Varillon Pierre	1921
† *Variot Joseph*	1865
† *Variot Louis*	1867
† *Vassivière Joseph*	1888
Vauchez Alfred	1902
Vaugelas (de)	1922
† *Vaumas (de) Préveraud*	1862
Vauzelle	1862
Vellieux Henri	1902
Venot Ernest	1903
† *Verdier Claudius*	1899
Verdier Edmond	1914
Vergez Noël	1907
Vergoin Jacques	1922
Vericel Benoît	1920
† *Verjat André*	1911
Verneau Emile	1880
† *Verneau Jean-Baptiste*	1883
Vernède Gabriel	1909

http://histoire.ec-lyon.fr
http://bibli.ec-lyon.fr
http://www.centraliens-lyon.net

Ecole Centrale de Lyon
Bibliothèque Michel Serres
Association des Centraliens de Lyon

Verneuil (de) Maurice..... 1908
Vernier Louis..... 1908
Vernière Pierre..... 1922
† *Verrier René*..... 1883
Véron Ernest..... 1922
† *Verrier René*..... 1883
† *Versailles Marius*..... 1912
Vessiler Eugène..... 1920
Vêtu Hippolyte..... 1911
Verzieux Barthélemy..... 1863
Verzieux Louis..... 1879
Vesvrotte (de) Maurice..... 1908
† *Veyle (de) Gaston*..... 1879
Veyle (de) Jean..... 1914
Veyret Laurent..... 1920
Vial Antoine..... 1921
† *Vial Auguste*..... 1920
Vial Charles..... 1920
Vial Francisque..... 1876
Vial Marcel..... 1909
Viale André..... 1897
Vialette Adolphe..... 1907
Vibert Marcel..... 1902
Vidalon Pierre..... 1920
Vieillevigne Henri..... 1908
Vieillevigne Louis..... 1920
† *Viennois Victor*..... 1885
Vigier Raphaël..... 1910
Villard André..... 1920
Villeminot Jean..... 1922
Villié Edouard..... 1922
Villiers Gabriel..... 1920
† *Villy Auguste*..... 1865
† *Vincent Emile* (*)..... 1870
Vincent Léon (*)..... 1905
Vincent Léon..... 1908
† *Violet Alexis*..... 1887
Vissière Joseph..... 1922
Vivien Louis..... 1878
Vogelweith Léon..... 1897
† *Voidier Isidore*..... 1869
Voisin Charles..... 1907
Voisin Léon..... 1913
Voizot Jean..... 1912
† *Volatier Etienne*..... 1885
† *Vollot Laurent*..... 1866
Vollot Antoine..... 1904
† *Voluisant Arthur*..... 1868
Vuaille Louis..... 1921
† *Vuaillet Joseph*..... 1866
Vuillet Pierre..... 1921

Waldmann Albert..... 1913
Waldmann Maurice..... 1872
Wartanovici Jean..... 1894
† *Wasley John*..... 1866
Werkoff Marius..... 1901
Wiedemann Xavier..... 1908
Willermoz Gabriel..... 1874
Winckler Georges..... 1914
Woicik Clément..... 1912
Wormser Jean..... 1921
Wulliam Claude..... 1860

http://histoire.ec-lyon.fr
http://bibli.ec-lyon.fr
http://www.centraliens-lyon.net

Ecole Centrale de Lyon
Bibliothèque Michel Serres
Association des Centraliens de Lyon

LISTE PAR ORDRE GÉOGRAPHIQUE

DES ANCIENS ÉLÈVES

Le millésime indique la promotion

AIN

Bourg :
Cottin 1894
Palanchon 1894
Couzanza 1896
Martin 1906
Andreux 1906
Gauthier 1921
Martin 1920

Lhuis :
Bonnard 1914

Maillat :
Billaz 1921

Miribel :
Grandjean 1920

Chatillon-la-Palud :
Cotton 1920

Ambronay :
Laforte (de) 1905
Poupon 1920

Ferney-Voltaire :
Bourg (du) 1897

Hauteville :
Dumarest 1865

Journans :
Loyon 1878

La Cluse :
Dussert 1914

St-Rambert-en-Bugey :
Renand 1922

Montréal :
Montange 1907

Oyonnax :
Martin 1907
Loison 1908
Carrel 1920

Seyssel :
Forraz 1913

Belley :
Chabanon 1922

Nantua :
Durafour 1922
Touillon 1922

Beynost :
Chanteloube 1921

Gex :
Laforte (de) 1903

Ambérieu :
Bal 1922

AISNE

Tergnier :
Charpentier 1906

Saint-Quentin :
Fornier 1914
Rigollot 1914

Crécy-sur-Serre :
Beau 1906

Montcornet :
Lepinois 1912

Guise :
Chanut 1922

ALLIER

Moulins :
Cornette 1920

Le Pavillon-Lusigny :
Roux-Berger 1910

St-Germain des-Fossés :
Detard 1888

Montluçon :
Basset 1922

Saulzet :
Baudin 1922

ALPES-MARITIMES

Nice :
Boin 1874
Gay 1897
Viale 1897
Baudet 1903

Breil-sur-Roya :
Brussieux 1893

Menton :
Bergeon 1899

Cannes :
Raybaud 1922

ARDÈCHE

Privas :
Sabatier 1899

Annonay :
Missoltz (de) 1861
Montgolfier (de) ... 1867
Chanteperdrix 1920

St-Pierreville :
Vissière 1922

Aubenas :
Durand 1883

Saint-Péray :
Alboussières 1920

Desaigne :
Besset (du) 1921

St-Cirgues-en-Montagne :
Achard 1920

http://histoire.ec-lyon.fr
http://bibli.ec-lyon.fr
http://www.centraliens-lyon.net

Ecole Centrale de Lyon
Bibliothèque Michel Serres
Association des Centraliens de Lyon

La Bégude :
Dusserre..... 1914
St-Agrève :
Chauveinc..... 1922
Le Pouzin :
Armand..... 1913
Saint-Léger-Bressac :
Robert..... 1864
Charmes-St-Georges :
Richaud..... 1922
Viviers :
Lachavé..... 1910
Albon-d'Ardèche :
Giraud..... 1898
Colombier-le-Cardinal:
Canson..... 1922

ARDENNES

Givet :
Gomien..... 1882
Chatin..... 1922
Charleville :
Coste..... 1920
Primet..... 1920
Mézières :
Primet..... 1920

ARIÈGE

Ax-les-Thermes :
Segrette..... 1922

AUBE

Saint-Julien :
Tardy..... 1907
Radonvilliers :
Mielle..... 1908
Troyes :
Hoppenot..... 1910

BAS-RHIN

Barr :
Meyer..... 1922

BASSES-ALPES

Digne :
Ardisson..... 1879
Manosque :
Salomon..... 1914

BASSES-PYRÉNÉES

Le Boucau :
Puyobreau..... 1911
Pau :
Girod..... 1907
St-Jean-de-Luz :
Gassan..... 1920

BOUCHES-DU-RHONE

Marseille :
Collard..... 1863
Devaud..... 1879
Verneau..... 1880
Cochet..... 1888
Monniot..... 1895
Schmidt..... 1895
Mallet..... 1896
Dubout..... 1897
Priez..... 1898
Rey..... 1900
Roux..... 1901
Montlovier (de)..... 1904
Dalbanne..... 1905
Guyétand..... 1905
Emery..... 1907
Galland..... 1910
Boissier..... 1911
Montgolfier (de)..... 1912
Laussac..... 1913
Gay..... 1914
Sicard..... 1914
Dauphin..... 1914
Talance (de)..... 1920
Villeminot..... 1922
Berre :
Lallemand..... 1903
Gilly..... 1922
Aix :
Gassier..... 1862
Delfau..... 1902
Arles :
Gazagne..... 1869
Salon :
Chalvet..... 1889
Aix-en-Provence :
Guien..... 1920

CALVADOS

Mondeville :
Homéry..... 1909

CHARENTE

Angouléme :
Legrand..... 1900
Chenevier..... 1909

CHARENTE-INFERIEURE

Geay :
Clair..... 1921

CHER

La Guerche-sur-Aulois :
Voizot..... 1912

COTE-D'OR

Dijon :
Cancalon..... 1876
Rigoulot..... 1899
Andreux..... 1906
Michalet..... 1911
Charpentier..... 1920
Wormser..... 1921
Baudrand..... 1922
Billet..... 1922
Beaune :
Aubertin..... 1908
Mielle..... 1912
Torgy (de)..... 1914
Nuits-Saint-Georges :
Mutin..... 1865
Lacanche :
Coste..... 1913
Bligny-s.-Ouches :
Manière..... 1921

COTES-DU-NORD

St-Ilan par Yffinac :
Bourgeois..... 1922

DROME

Valence :
Pral..... 1896
Bornet..... 1897
Meneault..... 1897
Vial..... 1920
Romans :
Champion..... 1909
Bonneton..... 1922
Crest :
Bruel..... 1883
Montélimar :
Lacoste (de)..... 1881
Girard..... 1910
Saint-Rambert-d'Albon :
Gourgout..... 1896
Cognat..... 1920
Saint-Vallier :
Perrin..... 1909
Grange-les-Valence :
Delière..... 1903

http://histoire.ec-lyon.fr
http://bibli.ec-lyon.fr
http://www.centraliens-lyon.net

Ecole Centrale de Lyon
Bibliothèque Michel Serres
Association des Centraliens de Lyon

Dieulefit :
Morin..... 1921

Châtillon-St-Jean :
Vellieux..... 1902

Pont-de-St-Uze :
Sébert..... 1922

DOUBS

Besançon :
Bouvas..... 1867
Dulac..... 1886
Trarieux..... 1908
Dromard..... 1913
Paillot..... 1914

L'Isle-sur-le-Doubs :
Oudin..... 1899

Baume-les-Dames :
Pierson..... 1910

Meslières :
Sircoulon..... 1921

EURE

Evreux :
Lefèvre..... 1908
Van Doren..... 1911

GARD

Nîmes :
Ponnelle..... 1898
Crespon..... 1912
Loire..... 1920
Boissier..... 1922
Moussy..... 1922

La Grand-Combe :
Darodes..... 1913
Godard..... 1920

Bessèges :
Borne..... 1910

Le Vigan :
Bouquet..... 1907
Lamy..... 1907
Triol..... 1922

Pont-Saint-Esprit :
Vigier..... 1910

Tamaris :
Chavernac..... 1909

GIRONDE

Cenon :
Favre..... 1890

Bordeaux :
Gassan..... 1920
Raynal..... 1920

Pau :
Gassan..... 1920

HAUT-RHIN

Kayseberg :
Defretière..... 1890

Belfort :
Tainturier..... 1903
Voisin..... 1907
Vernède..... 1909
Monnier..... 1920
Deshaie..... 1921

Beaucourt :
Robert..... 1911
Laurencin..... 1920

Colmar :
Comerson..... 1904
Choffel..... 1910

Munster :
Blanc..... 1907

HAUTES-PYRÉNÉES

Bazet :
Ronjat..... 1901

HAUTE-SAONE

Arc-les-Gray :
Rossignot..... 1899
Meugniot André.... 1903
Meugniot Jean..... 1903

Vauconcourt :
Maire..... 1921

HAUTE-LOIRE

Le Monastier :
Barqui..... 1920
Jouret..... 1920

HAUTE-SAVOIE

Thonon :
Gander..... 1906
Dussud..... 1920

Annecy :
Paget..... 1907

Rumilly :
Deydier..... 1912

HAUTE-VIENNE

Limoges :
Biles..... 1892
Pillette..... 1907
Barotte..... 1909
Chavanne..... 1912

HAUTE-MARNE

Bourmont :
Deligny..... 1922

HERAULT

Servian :
Bessière..... 1904

Béziers :
Brissaud..... 1904

Montpellier :
Sido..... 1906
Billard..... 1914

Cette :
Bazin..... 1921

ILLE-ET-VILAINE

Rennes :
Croizat..... 1910

Dol-dé-Bretagne :
Dubois..... 1922

INDRE

Châteauroux :
Guillon..... 1904

INDRE-ET-LOIRE

Chambourg :
Despierre..... 1892

La Pilonnière-Ronziers:
Marchesné..... 1910

Tours :
Bied..... 1920
Raynal..... 1920

ISERE

Grenoble :
Tourasse..... 1881
Joya..... 1884
Maillet..... 1897
Florence..... 1904
Chambouvet..... 1905
Malterre..... 1905
Espié..... 1906

http://histoire.ec-lyon.fr
http://bibli.ec-lyon.fr
http://www.centraliens-lyon.net

Ecole Centrale de Lyon
Bibliothèque Michel Serres
Association des Centraliens de Lyon

FAURE 1907
PASQUET 1908
MICHOUD 1910
MANHÈS 1911
ALLARD 1913
TURREL 1920
COMTE 1920
DEGAUD 1920
COMTE 1922
GUILLOT 1922

Vienne :

COLAS 1885
FERRÉ 1892
GUERRIER 1902
JOUFFRAY 1902
SILVESTRE 1906
DOMENACH 1907
KRAEUTLER 1908
MICHALON 1911
MAGNAN 1912
BREILLE 1914
L'HUILLIER 1914
MAISONDIEU 1920

Bourgoin :

DIEDERICHS 1877

Aoste :

DELIERNAS 1921

St-Laurent-du Pont :

PATURLE 1908

Pont-de-Chéruy :

LAGARDE 1879
CREUZET 1905
BRAL 1906
LAFFIN 1908
GILBAUD 1910
PICOUT 1920

Montalieu-Vercieu :

NANTES (DE) 1908

Voiron :

LAFUMA 1890
PERRET 1898
GILLET 1910
GILLET 1920

Pont-de-Beauvoisin :

BAILLAT 1920

Ternay :

NODET 1870
LAHOUSSE 1902

Décines :

DUMAREST 1871

Sassenage :

AROUD 1920

Fures :

GUÉLY 1888

Chasse :

LAURENT-DEVALORS 1922

Corbelin :

SIMONNET 1922

Rives-sur-Fures :

KLÉBER 1860
TOURNIER 1926

Pont-de-Claix :

FLORENCE 1904

Saint-Maurice-l'Exil :

GABILHE (DE) 1914

Allevard :

SERRES 1908

Saint Prim :

HOUDAILLE 1910
HOUDAILLE 1920

Cessieu :

MAGNIN 1912
BOLZE 1913

Charavines :

MONTGOLFIER (DE) 1908

Vif :

VIVIEN 1878

Quirieu :

LAGARDE 1879

JURA

Lons-le-Saunier :

GUILLAUME 1906
LEGROS 1920
CANTENOT 1922
GUICHARD 1922

Dôle :

ROUZET 1884
COULAUD 1889
GUIRAND 1902

Arbois :

CHAVANNE 1922

Saint-Claude :

BAUDOUIN 1901

Gevingey :

L'HOMME DE PRAILLES 1906

Fraisans :

RACINE 1901

Morez :

CHAPUY 1865
LAMY-BERNARD 1922

Molinges :

CHEVASSU 1906

Saint-Maurice :

RENAUD 1906

Arinthod :

CAILLAT 1921

Givriat :

BEY 1922

Moirans :

GRANDMOTTET 1922

LOIRE

Saint-Etienne :

PICHON 1879
FORAISON 1896
VIBERT 1902
BERRY 1903
BODOY 1904
DIOT 1907
TARDY 1907
GRENIER 1907
PARADIS 1907
BRUNON 1908
FORISSIER 1909
BOUDOINT 1910
MARCIEUX 1912
CLAUDINON 1914
CARROT 1920
GILLET 1920
ROUX 1920
SEGUIN 1920
ROCHET 1920

St-Martin la-Plaine :

GUÉRIN 1920

La Talaudière :

ROSSIER 1893

Saint-Chamond :

MERMET 1883
BOUCHARDON 1888
CELLARD 1913
DAMON 1914
JOURNAUD 1914
BATIFOULIER 1921

Veauche :

RAY 1911
RAFFIN 1922

Chambœuf :

CHAUVIN 1882

Saint-Galmier :

GENTHON 1861

Roanne :

DUPRÉ 1877
TALON 1898
CANGALON 1912
BETHENOD 1922

Le Coteau :

FREDIÈRE 1902
DALLEMAGNE 1921

Le Chambon-Feugerolles :

CLAUDINON 1876
LOUISON 1910
AYROLLES 1914

Montbrison :

HOUDAILLE 1920

http://histoire.ec-lyon.fr
http://bibli.ec-lyon.fr
http://www.centraliens-lyon.net

Ecole Centrale de Lyon
Bibliothèque Michel Serres
Association des Centraliens de Lyon

Izieux :
CHATIN 1920
Unieux :
REYNAUD 1914
Tartara :
GUINAND 1890
Rive-de-Gier :
NURY 1896
VÉRICEL 1920
Sail-sous-Couzan :
CHAVANON 1920
St-Julien-en-Jarez :
SARRON 1883
St-Paul-en-Jarez :
TEISSIER 1914
Pélussin :
GABERT 1905
Régny :
BONNET 1888
BETHENOD 1914
Grand-Croix :
DEVILLE J. 1920
DEVILLE L. 1920
St-Julien-Molin-Molette :
PERRIER 1920
St-Bonnet-le-Château :
RONY 1903
Chavanay :
IMBERT 1922

LOIRE-INFÉRIEURE

Saint-Nazaire :
BERTRAND 1907
Nantes :
SEELINGER 1908

LOIRET

Montargis :
GUIMART 1906
COULON 1913
GROS-KRAUSE 1920
Chatillon-sur-Loire :
BOSSUET 1914

LOT-ET-GARONNE

Nérac :
FAYE (DE LA) 1881
Agen :
DEGOUL 1886

MEUSE

Demange-aux-Eaux :
CHABERT 1908
Verdun :
FRANÇOIS 1906
BERGER 1911
BONNARD 1914

MOSELLE

Nilvange :
FORRAT 1913
Thionville :
DIEDERICHS 1920
Rombas :
ESCHALIER 1920
RIFFARD 1920
Dombasle-en-Argonne :
PAGE 1920
Knutange :
MONNOYEUR 1913
Metz :
RICHELMY 1914

MANCHE

Saint-Eny :
THIEULOY (DE) 1911

MARNE

Châlons-sur-Marne :
MERLIN 1876
Reims :
COLIN 1891
GALLOIS 1893
BRÉGAND 1920
CURIAL 1921
ESCOFFIER 1922
Cormontreuil :
COSTE 1920

MEURTHE-ET-MOSELLE

Nancy :
GOBERT 1890
ROMAIN 1899
FRANCE-LANORD 1900
AMBLARD 1901
BUCLON 1905
SEGUIN 1905
FERRAND 1905
ROUSSEIL 1910
BERGER 1911
DURAND 1914
SIMON 1920
Piennes :
SUCHET 1898
CHARVIER 1920
Longwy :
BOISSONNET 1901
GOUBILLON 1911
Homécourt :
SERIN 1920
Noméný :
BALLABEY 1922
Frouard :
LESOEUR 1912

MORBIHAN

Lorient :
FORESTIER 1919

NIÈVRE

Decize :
PRUDOT 1886
Nevers
VALDANT 1899
BOUILLON 1907
Chiddes :
BERGER 1906
St-Parize-le-Châtel :
MONNET 1909
Millay :
ESCRIENNE (D') 1913

NORD

Caudry :
MANGIN 1898
Anzin :
GEAY 1887
Dunkerque :
LICOYS 1905
Lille :
REY 1905
PELOSSIER 1909
RAVET 1909
CHAPPUIS 1913
JOUILLÉ 1920
DUCHESNE 1920
PICQUET 1920
SERRA 1922

http://histoire.ec-lyon.fr
http://bibli.ec-lyon.fr
http://www.centraliens-lyon.net

Ecole Centrale de Lyon
Bibliothèque Michel Serres
Association des Centraliens de Lyon

Landrecies :
LÉZAUD 1920
Cambrai :
JACQUET 1910
CALVAT 1913
BRUYÈRE 1920
GIRARDEAU 1920
MOLINIÉ 1920
Marc-en-Barœul :
CLERC-RENAUD 1908
PICQUET 1920
Bouchain :
PHILIPPE 1914

OISE

Noyon :
HERVÉ 1909
GUIBERT 1910
Compiègne :
MICHEL 1914
Serifontaine :
FRANÇAIS 1920

ORNE

Trun :
POYETON 1914

PAS-DE-CALAIS

Montigny-en-Gohelle :
AUBERTY 1895
Pont-à-Vendin :
PHILIPPE 1920
Hénin-Liétard :
BLANCHARD 1914
Bruay :
PARISE 1907
Arras :
SOULTRAIT (DE) 1912
CAPITAN 1921
Béthune :
PARISE 1907

PUY-DE-DOME

Clermont-Ferrand :
SANSON 1886
TORRILHON 1894
PALANCHON 1898
FABRE 1906
VERGEZ 1907
GRENIER 1908
MARTIN 1920
Chamalières :
CHAPUIS 1909
Menat :
BAGUE 1909
Riom :
DELESCLUSE 1914
Ambert :
MOUTET 1922

RHONE

Lyon :
MOUTERDE 1860
CHATANAY 1861
GÉRARD 1861
REVERDY 1861
ARTHAUD 1862
VAUZELLE 1862
VERZIEUX 1863
SCHMERBER 1865
GIRARDON 1865
LA SELVE 1865
GIBOUDOT 1866
MERMET 1866
ROTTNER 1866
SERVE-BRIQUET 1866
BOISARD 1867
LAGLACE 1867
ROBATEL 1867
ROUSSET 1867
BÉRAUD 1868
GUIGARD 1868
SUPÉRY 1868
CLAYETTE 1870
PITAVY 1870
PETIT 1871
PITAVAL 1871
GERIN 1872
AVERLY 1873
BERGEON 1873
MIALON 1874
PATURLE 1874
WILLERMOZ 1874
CORDIER 1875
DROUHIN 1876
DANIEL 1877
DELHOMME 1877
COMMANDEUR 1878
MATHIAN 1879
MISTRAL 1879
ARMAND 1880
NOTAIRE 1880
POUCHOT 1881
DAVIER 1882
JANIN 1882
LACOURBAT 1882
CELARD 1883
COURT 1883
GERMAIN 1883
MEUNIER 1883
ROUSSET 1883
COIFFARD 1884
COT 1884
GAILLARD 1884
GENEVAY 1884
BORY 1885
BRUN 1885
LUMPP 1885
MARCHAND 1885
VALLAS 1885
BALAS 1886
BERGER 1886
AUBLÉ 1887
BOURLIN 1888
BUFFAUD 1888
NOTAIRE 1888
PLASSON 1888
DUBEUF 1889
GANDY 1889
GELAS 1889
BUELLET 1890
PLOMBIER 1890
BÉROUJON 1891
BARBIER 1892
RIGOLLET 1892
AMANT 1893
CATIN 1893
GÉRENTES 1893
MICHEL 1893
RAMASSOT 1893
BONNETON 1894
BOURGEOIS 1894
CHAROUSSET 1894
EULER 1894
GOY 1894
PALLORDET 1894
BACKÈS 1895
BERTHIER 1895
CHAILLET 1895
CHAMPENOIS 1895
DÉTARD 1895
ELLIA 1895
MONTRAVEL (DE) 1895
REY 1895
ROME 1895
BAULT 1896
BELLET 1896
COURTET 1896
DUMONT 1896
TOUCHEBEUF 1896
ARNOUD 1897
BOLLEY 1897
CULINE 1897
GONTARD 1897
KOCH 1897
MAGNIN 1897
MEUNIER 1897
RAVIER 1897
REVILLON 1897
SORLIN 1897
PONNELLE 1898
DALOZ 1898
LELIÈVRE 1898
GAILLARD 1899
GUILLOT 1899
HÉRAUD 1899
LACROIX 1899
BASSET 1900
MITAL 1900
TRANCHAND 1900
EENBERG 1901
GUINAND 1901

http://histoire.ec-lyon.fr
http://bibli.ec-lyon.fr
http://www.centraliens-lyon.net

Ecole Centrale de Lyon
Bibliothèque Michel Serres
Association des Centraliens de Lyon

Lamure	1901	Crepieux	1908	Creusot	1912
Lumpp	1901	Estragnat	1908	Faidy	1912
Lunant	1901	Galle	1908	Gindre	1912
Méder	1901	Giraudier	1908	Koehler	1912
Perretière	1901	Laplace	1908	Laurent	1912
Ronjat	1901	Lépine	1908	Madinier	1912
Roure	1901	Mercier	1908	Magnan	1912
Serve-Briquet	1901	Merlin	1908	Martinod	1912
Werkoff	1901	Nantes (de)	1908	Medfcet	1912
Auzet	1902	Pascal	1908	Michel	1912
Bouvier	1902	Pin	1908	Rochet	1912
Bussière	1902	Radisson	1908	Reynier	1912
Charmetant	1902	Rojon	1908	Sourisseau	1912
Coleuille	1902	Sur	1908	Bruckert	1913
Nollon	1902	Thimel	1908	Burdin	1913
Fouletier-Cazeneuve	1902	Vesvrotte (de)	1908	Burelle	1913
Jacob	1902	Vieillevigne	1908	Chapellet	1913
Coron	1902	Vincent	1908	Cornet	1913
Ceyret	1902	Wiedmann	1908	Cottet	1913
Revoux	1902	Amrhein	1909	Favier-Thoubillon	1913
Claret	1903	Audry	1909	Gignoux	1913
Louis	1903	Ferrand	1909	Gourd	1913
Pétrod	1903	Jaricot	1909	Guinand	1913
Thivolet	1903	Lamure	1909	Haas	1913
Chastel	1903	Loyon	1909	Larrivé	1913
Duvillard	1904	Niboyet	1909	Lombard-Gerin	1913
Giriat	1904	Sigaux	1909	Perrier	1913
Nickly	1904	Vial	1909	Rollet	1913
Joubert	1904	Bernus	1910	Rouge	1913
Alliod	1905	Bertholon	1910	Bellot	1914
Berthier	1905	Ecochard	1910	Bénetière	1914
Bonnel	1905	Gangolphe	1910	Blanchard	1914
Buthion	1905	Garin	1910	Boulieu	1914
Cestier	1905	Gilbert	1910	Buclon	1914
Chevandier	1905	Gourdon	1910	Caillat	1914
Huvet	1905	Lestra	1910	Crégut	1914
Lachat	1905	Lombard-Gerin	1910	Deboeuf	1914
Marc	1905	Mouterde	1910	Durand	1914
Michel	1905	Neyrand	1910	Edouard	1914
Pugnet	1905	Oddcard	1910	Faure	1914
Thévenin	1905	Paillasson	1910	Frèrejean	1914
Seignobosc	1905	Schmeider	1910	Gaucherand	1914
Allaigre	1906	Vachon	1910	Girard	1914
Astier	1906	Vanel	1910	Hudry	1914
Bicot	1906	Grillier	1910	Jouffroy	1914
Bral	1906	Baumers	1910	Montel	1914
Donin	1906	Bonifacy	1911	Mouterde	1914
Fornas	1906	Bougerol	1911	Mulatier	1914
Garin	1906	Brun	1911	Pelletier	1914
Josserand	1906	Charvolin	1911	Robatel	1914
Legrand	1906	Ganeval	1911	Suarez	1914
Pey	1906	Genis	1911	Tenet	1914
Remillieux	1906	Goyet	1911	Tourasse	1914
Royer	1906	Lacoste	1911	Vaesen	1914
Savariau	1906	Legorju	1911	Veyle (de)	1914
Savy	1906	Magat	1911	Winckler	1914
Boulaye (de la)	1907	Paccalet	1911	Allard-Latour	1920
Bret	1907	Payant	1911	Armand	1920
Brosse	1907	Ramel	1911	Balme	1920
Burdin	1907	Roche	1911	Bastie (de)	1920
Chamouton	1907	Schilfarth	1911	Bied	1920
Perrochet	1907	Thouzellier	1911	Beauchêne	1920
Remontet	1907	Timbal	1911	Beccat	1920
Vialette	1907	Vetu	1911	Berthelon	1920
Albanel	1908	Bernard	1912	Bertrand	1920
Aujas	1908	Bussery	1912	Billebaud	1920
Chavent	1908	Chaine	1912	Bioret	1920
Cozon	1908	Chamussy	1912	Blachon	1920

http://histoire.ec-lyon.fr
http://bibli.ec-lyon.fr
http://www.centraliens-lyon.net

Ecole Centrale de Lyon
Bibliothèque Michel Serres
Association des Centraliens de Lyon

Blanchon	1920	Langhade	1920	Charreton	1921
Blancard	1920	Larat	1920	Chervin	1921
Brac de la Perrière	1920	Large	1920	Colia	1921
Boisselet	1920	Laroche	1920	Court	1921
Bost	1920	Lasserre	1920	Deroche	1921
Bottet	1920	Lehodey	1920	Desthieux	1921
Bourgeois Marcel	1920	Lemonde	1920	Durand	1921
Bourgeois Victor	1920	Letanche	1920	Dutel	1921
Bouvet	1920	Levet	1920	Fournier	1921
Brjancard	1920	Macenties	1920	Gonnard	1921
Cabannes	1920	Magnard	1920	Grosclaude	1921
Cabaud	1920	Mandon	1920	Guiot	1921
Cachard	1920	Marmonier	1920	Gyrard	1921
Caillet	1920	Mary	1920	Haas	1921
Casson	1920	Masseau	1920	Ihler	1921
Cesa	1920	Mazeau	1920	Kergommard	1921
Chadelaud	1920	Merot	1920	Leclerc	1921
Charousset	1920	Molinie	1920	Loron	1921
Chinal	1920	Mousset	1920	Marion	1921
Claveau	1920	Moussy	1920	Martin-Mong In	1921
Cléchet	1920	Morgnieux	1920	Michel	1921
Cochet	1920	Narjoux	1920	Norrclerc	1921
Cougny	1920	Niogret F	1920	Parisot	1921
Courbet	1920	Niogret H	1920	Peguin	1921
Courtet	1920	Odin	1920	Pouradier-Duteil	1921
Cunit	1920	Omisos	1920	Pouzet	1921
Damez	1920	Parisis	1920	Richerod	1921
Dangel	1920	Pauget	1920	Rousset	1921
Deleuse	1920	Perret	1920	Stelle	1921
Denis	1920	Philip	1920	Varillon	1921
Descours	1920	Piollat	1920	Vuaille	1921
Doyeux	1920	Pionchon	1920	Vuillet	1921
Dubois	1920	Pourchot	1920	Armand	1922
Duchamp	1920	Prunier	1920	Arnulf	1922
Ducret	1920	Poupon	1920	Balay	1922
Dufour	1920	Pugeat	1920	Baumstark	1922
Dumont	1920	Puvilland	1920	Bazin	1922
Durand	1920	Regaud	1920	Berthier	1922
Dussert	1920	Richard	1920	Besset	1922
Falconnier	1920	Rittaud	1920	Billet	1922
Fontugne	1920	Robejot	1920	Blanc	1922
Fougré	1920	Roger d'Albert	1920	Blanchet	1922
Gagne	1920	Rochet	1920	Buscoz	1922
Gallet	1920	Rumilly	1920	Cabaud	1922
Gauthier J.-A.	1920	Straetmans	1920	Cachard	1922
Girard	1920	Terrasse	1920	Celard	1922
Giraud	1920	Trumeau	1920	Chambon	1922
Giraud	1920	Vachey	1920	Charpentier	1922
Giraud	1920	Vallet	1920	Gibert	1922
Gloppe	1920	Vessiller	1920	Goester	1922
Gontard	1920	Veyret	1920	Collot	1922
Gourd	1920	Vial	1920	Convert	1922
Gourd	1920	Vidalon	1920	Darodes	1922
Griache	1920	Villars	1920	Deschamps	1922
Granjean	1920	Villiers	1920	Desthieux	1922
Guy	1920	Coumes	1920	Dournier	1922
Guy	1920	Jarre	1920	Ducroz	1922
Jardillier	1920	Robin	1920	Dufournel	1922
Jean	1920	Agard	1921	Durand	1922
Joannard	1920	Arnaud	1921	Edouard	1922
Jouret	1920	Barat	1921	Fabre	1922
Juif	1920	Bennier	1921	Geber	1922
Jusserand	1920	Beuf	1921	Gille	1922
Karachnick	1920	Billaz	1921	Giriat	1922
Lacaton	1920	Bonnel	1921	Gorlier	1922
Lacroix	1920	Bozon	1921	Haimoff	1922
Lafage	1920	Broquere	1921	Jourdan	1922
Lambotte	1920	Carron	1921	Juillet	1922

http://histoire.ec-lyon.fr
http://bibli.ec-lyon.fr
http://www.centraliens-lyon.net

Ecole Centrale de Lyon
Bibliothèque Michel Serres
Association des Centraliens de Lyon

Kofman 1922
Laurent 1922
Levenq 1922
Lumpp 1922
Maintignieux 1922
Marthouret 1922
Martin F. 1922
Martin G. 1922
Marula 1922
Masson 1922
Massaux 1922
Mathieu 1922
Menthon (de) 1922
Monneret 1922
Monnet 1922
Nicolas 1922
Ossipoff 1922
Perret 1922
Perron 1922
Petit 1922
Pinget 1922
Poncin 1922
Prudhomme 1922
Raquin 1922
Regad 1922
Rochas 1922
Rolland 1922
Roman 1922
Salvat 1922
Schrimpf 1922
Scheer 1922
Sentenac 1922
Trévoux 1922
Truchot 1922
Valdot 1922
Vaugelas 1922
Vergoin 1922
Tcheng-Wei 1922
Tchang-Ki-Lun 1922

Charly :

Gambert 1899

Irigny :

Brunat 1864
Genevois 1909
Vial 1921

Montrottier :

Berland 1877

Villeurbanne :

Tricaud 1882
Chalvet 1884
Piron 1884
Chervet 1889
Botton 1890
Ducros 1890
Clerc-Renaud 1891
Perrin 1895
Venot 1903
Pélissé 1905
Chazit 1909
Lacoste 1911
Mortamet 1912
Wojcik 1912
Bonnard 1913
Bozon 1913
Mouterde 1920
Moyne 1920
Perenet 1920
Deragne 1920
Berger 1922
Ellia 1922

Vénissieux :

Bonnet 1902
Domeck 1908
Varenne 1912
Emptoz 1920
Boisnard 1920

Pouilly-le-Monial :

Branciard 1874

Pierre-Bénite :

David 1920
Poupon 1920

La Demi-Lune :

Berne 1885
Revellin 1920

Ecully :

Bourdaret 1893
Olivier 1894
Perchet 1914

Caluire :

Cabane 1893
Aubert 1897
Rocoffort 1903
Cotelle 1911
Chareyron 1912
Gonin 1913
Epenoux (d') 1914
Moucot 1914

St-Andéol-le-Château :

Jallier 1920

La Mulatière :

Girerd 1920

St-Cyr-au-Mont-d'Or :

Lauras 1914

Givors :

Papillard 1898
Jallier 1911
Taffin 1911
Roque 1912
Nantes (de) 1914
Couturier 1920

Tarare :

Bordelet 1901

Collonges-au Mont-dOr :

Franchllon 1903
Pelletier 1914

St-Rambert-l'Ile-Barbe :

Klein 1914
Crapuis 1920
Schulz 1922

St-Germ.-au-Mt-d'Or :

Dallière 1904

Oullins :

Flachard 1906
Genevois 1909
Magnin 1912
Bres 1920
Vieillevigne 1920
Cuvelle 1922

Bron :

Amiet 1908
Kamm 1921
Marti 1921

Charentenay :

Ferraz 1920

Villefranche-s-Saône :

Mauroy 1909
Curis 1910
Duverdy 1920
Dupont 1920
Valette 1922

La Tour-de-Millery :

Prost 1912

Vaulx-en-Velin :

Nony 1920

Haute-Rivoire :

Rose 1922

St-Fons :

Picout 1920
Terron 1920
Pommerol 1921
Pommerol 1922

Condrieu :

Roux G. 1920

La Mulatière :

Ailloud 1920
Bassard 1920

St-Romain-en-Gall :

Ramel 1921

St-Martin-en-Haut :

Berrier 1887

St-Genis-Laval :

Mascart 1922

SEINE

Paris :

Wulliam 1860
Duport 1864
Dubief 1868
Creteaux 1868
Maire 1870
Morin 1872

http://histoire.ec-lyon.fr
http://bibli.ec-lyon.fr
http://www.centraliens-lyon.net

Ecole Centrale de Lyon
Bibliothèque Michel Serres
Association des Centraliens de Lyon

Réverdy 1874
Reynaud 1875
Falcouz 1876
Vial 1876
Savornin 1877
Dufour 1878
Galerne 1879
Pinet 1880
Cot 1881
Guillot 1881
Hebrard 1883
Brachet 1883
Mante 1884
Blanc 1885
Guillot 1885
Rival 1886
Richarme 1888
Foillard 1888
Gabel 1889
Thibon 1889
Blanchet 1891
Cachard 1891
Rivaux 1891
Pittiot 1893
Umdenstock 1893
Colombart 1895
Murit 1895
Joannis (de) 1895
Cusset 1897
Gerbier 1897
Mavrommatis 1897
Salesses 1897
Tapissier 1897
Penel 1898
Chavanne 1899
Teynard 1899
Chaix 1900
Maréchal 1900
Droniou 1900
Bethenod 1901
Bleton 1901
Bonvallet 1901
Bouteille 1901
Ducroiset 1901
Ferrier 1901
Raymond 1901
Taboulet 1901
Trincano 1901
Werkoff 1901
Clerc 1902
Fayol 1902
Chané 1902
Monnet 1902
Avocat 1903
Hallet 1903
Morand 1903
Isaac 1904
Jeay 1904
Mante 1904
Cockborne (de) 1905
Frécon 1905
Maillard 1905
Gorincour 1905
Vincent 1905
Berthier 1906
Duval 1906
Fumichon 1906
Grandjean 1906
Prandières (de) 1906
Renaud 1906
Delastre 1907
Guillot-Beaufet 1907
Laval 1907
Navet 1907
Delaye 1908
Dupui 1908
Furia 1908
Gervais 1908
Labise 1908
Roussel 1908
Vernier 1908
Valentin-Smith 1909
Jeannerod 1910
Mironneau 1910
Monin 1910
Aguillon 1911
Bernis (de) 1911
Bouvier 1911
Ducros 1911
Lacroix 1911
Tavaux 1911
Aclement 1912
Salins de Guyot (de) 1912
Mouchet 1912
Dumas 1913
Lasne 1913
Philippe 1914
Verdier 1914
Balaguy 1920
Becq 1920
Faure 1920
Gallet 1920
Chabrel 1920
Tenet 1920
Martin 1920
Jean 1920
Lassus (de) 1920
Lebert 1920
Mignot 1920
Page 1920
Pinto 1920
Poulain 1920
Touzain 1921
Colonieu 1922
Desvignes 1922
Emin 1922
Estourmel (d') 1922
Favrey 1922
Gorry 1922
Kavila de Chiengmai 1922
Pena (de la) 1922
Poncins 1922

Neuilly-sur-Seine :

Verzieux 1879
Mony 1889
Grillet 1890
Bazin 1895
Dorie (de la) 1903
Lamy 1907
D'Alauzier 1909
Forrat 1914
Aubert 1920

Charenton :

Duperron 1882
Vallet 1894

Suresnes :

Voisin 1913

Montreuil-sous-Bois :

Thollon 1883

Billancourt :

Bergeret 1893

Maisons-Alfort :

Manuel 1897
Dronion 1900

Rosny-sous-Bois :

Habouzit 1896

Levallois-Perret :

Sagnimorte 1893
Giraud 1902
Audrault 1920

Vincennes :

Perraud 1890
Daulaus 1899
Michalet 1911

Asnières :

Palanchon 1911

Champigny-sur-Marne :

Bussière 1901

Saint-Denis :

Colliex 1902

Fontenay-sous-Bois :

Coquard 1904
Lambert 1906

Montrouge :

Rousselle 1907

Vanves :

Rocheb' oine 1908

Issy les-Moulineaux :

Waldmann 1913

SEINE-ET-MARNE

Nanteuil-s.-Marne :

Renier 1883

Champagne-sur-Seine :

Alauzier (d') 1909

Chelles :

Jeannerod 1910

La Brosse-Héricy :

Desprez 1922

SEINE-ET-OISE

Taverny :

Luizet 1870

http://histoire.ec-lyon.fr
http://bibli.ec-lyon.fr
http://www.centraliens-lyon.net

Ecole Centrale de Lyon
Bibliothèque Michel Serres
Association des Centraliens de Lyon

Montmorency :
GRINAUD..... 1896
Saint-Cloud :
COURTOT..... 1882
Sannois :
PINET..... 1886
Sèvres :
POINSIGNON..... 1886
Gagny :
PIOLLET..... 1896
Epônes-Mézières :
PELLET..... 1902
Bréval :
DUMONT-FILLON..... 1904
Survilliers :
FRANTZ..... 1904
VALÈRE-CHOCHOD.... 1913
DAUKSZA (DE)..... 1913
Bannières-sur-Seine :
GUYOT..... 1920
Viroflay :
ANJOU..... 1909
Villecresne :
MAIRE..... 1920

SEINE-INFERIEURE

Rouen :
WALDMANN..... 1873
BOLLARD..... 1905
MIZONY..... 1914

SAONE-ET-LOIRE

Châlon-sur-Saône :
FIEUX..... 1867
LAURENCIN..... 1910
CARRIER..... 1911
HELIOT..... 1912
COLON..... 1922
Dezize :
BRAZEY..... 1922
Mâcon :
PELLISSIER..... 1908
Savigny-en-Revermont :
CARRIER..... 1912
Tournus :
RIPAMONTI..... 1884
TERRAIL-TARDY..... 1902
VERNEUIL (DE)..... 1908
GAUDEZ..... 1922
Le Creusot :
PITRAS..... 1908
Louhans :
CHAPELLE (DE LA)... 1920
Cluny :
CONVERT..... 1872
Génélard :
CARET..... 1889
Gueugnon :
TRIOLLET..... 1896
COMBETTE..... 1904
St-Romain-des-Iles :
MATTON..... 1907
Epinac-les-Mines :
CAVET..... 1889
NOBLAT..... 1920
St-Marcel :
PROST..... 1922

SAVOIE

Aiguebelle :
PERROUX..... 1888
FERROUX..... 1903
Chambéry :
PORRAZ..... 1903
NEGRO..... 1922
Bourdeau :
RIVOLLIER..... 1905
Aix-les-Bains :
FILLARD..... 1921
La Rochette :
PRALLET..... 1922

SARTHE

Le Mans :
CAVAT..... 1920

SOMME

Péronne :
MARTINET..... 1909
Amiens :
LAROCHE..... 1921
BAUDUS..... 1922

TARN

Saint-Juéry :
COUSANGA..... 1896
Graulhet :
SCHWANDER..... 1920

TARN-ET-GARONNE

Moutech :
L'HUILLIER..... 1901

VAR

Toulon :
CHARLON..... 1865
BOUVIER..... 1894
HUMBERT..... 1908
MARTIN..... 1914
AUBERT..... 1920
Fréjus :
LENOIR..... 1897
BOUQUET..... 1904
Solliès-Pont :
BOREL..... 1906
Carcès :
AICARDY..... 1922

VAUCLUSE

Avignon :
PASQUIER (DU)..... 1880
GAY..... 1910
THOUVENIN..... 1913
BRUN..... 1920
Caumont :
SAR..... 1867
Orange :
BRUYAS..... 1881
CHRISTIN..... 1904
Bollène :
VALABRÈGUE..... 1922

VIENNE

Châtellerault :
JULIA..... 1914

VOSGES

Rambervilliers :
SOUCHON..... 1872
Epinal :
JAGOT-LACHAUME... 1894
CHAGUÉ..... 1910
Vincey :
PARRENT..... 1904

http://histoire.ec-lyon.fr
http://bibli.ec-lyon.fr
http://www.centraliens-lyon.net

Ecole Centrale de Lyon
Bibliothèque Michel Serres
Association des Centraliens de Lyon

Val-d'Ajol :
BUYER..... 1922

Laval-Bruyères :
AUBERTIN..... 1908

Thaon :
FRIÈS..... 1913

Lamarche :
FRANÇAIS..... 1920

Remiremont :
VACHON..... 1922

YONNE

Avallon :
SARTEL..... 1888

Auxerre
JONTE..... 1906

Brienon-s.-Armençon :
COQUET..... 1895

Laroche :
BESSENAY..... 1907

Nuits-sous-Ravières :
EGELY..... 1912

Héry :
HAAS..... 1922

AFRIQUE DU NORD

(ALGERIE)

Alger :
BELLANGER..... 1871
POUCHIN..... 1904
BOUTIÉ..... 1920
RODDIER..... 1920
RAOUST..... 1922

Bab-el-Oued :
CASSON..... 1913

Oran :
PUYMÈGE..... 1898
RICARD..... 1900
VOLLOT..... 1904
MAILLAND..... 1905
BARON..... 1920

Nemours :
BESSE..... 1891

Hussein-Dey :
CASTAN..... 1920

Milania :
MERCKEL..... 1914

Tocqueville :
BROCHERY..... 1910

Constantine :
BOLLARD..... 1890

Aïn-Barbar :
FÉLIX..... 1902

TUNISIE

Tunis :
RONY..... 1901
NICOD..... 1920
FILLARD..... 1921

Mascula-Radès :
MINANGOIN..... 1907

La Marsa :
PRÉNAT..... 1909

Kaala-Djerda :
BATHELLIER..... 1920

MAROC

Rabat :
CHABERT..... 1901
BRUCKERT..... 1913

Casablanca :
VALÈRE-CHOCHOD..... 1913

Taza :
GRAU..... 1910

Meknès :
CARASLANIS..... 1922

COLONIES FRANÇAISES

ILE-DE-LA-REUNION

Saint-Denis :
ROJAT..... 1883

SÉNÉGAL

Dakar :
BRUN..... 1911
JOLY..... 1921

OCÉANIE FRANÇAISE

Makatéa par Tahiti :
MONIN..... 1910

AFRIQUE OCCIDENTALE FRANÇAISE

St-Louis :
RAYNAL Lucien..... 1920

http://histoire.ec-lyon.fr
http://bibli.ec-lyon.fr
http://www.centraliens-lyon.net

Ecole Centrale de Lyon
Bibliothèque Michel Serres
Association des Centraliens de Lyon

ETRANGER

ALLEMAGNE

Dortmund :
BALLOFFET..... 1913

BELGIQUE

Jemappes :
COURT..... 1920

DANEMARK

Copenhague :
OISLENDER..... 1914

ESPAGNE

Barcelone :
MEYER..... 1903
ROUSSILLON..... 1905
FONT Y MAS..... 1908

St-Sébastien :
BERTHET..... 1920

Huesca :
BERGÈS..... 1900
DRONIOU..... 1900

Grenade :
MAINGUET..... 1921

Cadiz :
HOYOS-MERINO..... 1910

GRANDE BRETAGNE

Newcastle-on-Tyne :
LORIOL (DE)..... 1886

ITALIE

Venise :
NOBLAT..... 1896

Vérone :
DESCHAMPS..... 1910

Massa Maritima :
DURVAL..... 1875

Brescia :
BOSCO..... 1921

Milan :
LAPORTE..... 1922

PAYS-BAS

Sas de Gand :
HOYOS MERINOS..... 1901

POLOGNE

Przemyl :
GRABOWSKI (DE)..... 1910

Varsovie :
JABLONOWSKI..... 1912

PORTUGAL

Covilha :
NEVES-BAPTISTA..... 1921

ROUMANIE

Constanza :
WARTANOVICI..... 1894

SUISSE

Satigny :
JOUFFRAY..... 1903

LUXEMBOURG

Garnich :
FRANCK..... 1921

ETATS-UNIS

New-York :
BLANC WALTER..... 1864
PETENOT..... 1896
VAUCHEZ..... 1902

URUGUAY

Montevideo :
ABAL..... 1905

REPUBLIQUE ARGENTINE

Buenos-Aires :
SANTINI..... 1912

CHILI

Santiago-de-Chile :
PRUDHOMME Henri... 1910

MEXIQUE

Mexico :
L'HOIST..... 1920

HAITI

Cap Haïtien :
MARTIN..... 1906

EGYPTE

Le Caire :
DUBREUIL..... 1892

Port-Théwfick :
LE SAUVAGE..... 1905

Ismailia :
LÉVI-le-SAINT..... 1921

CHINE

Pékin :
TEOU Y TCHANG..... 1912

Shanghaï :
TISSOT-DUPONT..... 1900

Hangheou :
LIOU HONG KUEN..... 1911

SYRIE

Beyrouth :
ODINOT..... 1920
JACQUET..... 1920
LANGHADE..... 1920

SIAM

Bangkok :
BAISSAS..... 1900
PERRIN..... 1922

http://histoire.ec-lyon.fr
http://bibli.ec-lyon.fr
http://www.centraliens-lyon.net

Ecole Centrale de Lyon
Bibliothèque Michel Serres
Association des Centraliens de Lyon

LISTE PAR PROFESSION

DES

MEMBRES DE L'ASSOCIATION

Cette classification est donnée à seul titre d'indications générales.

Nous prions nos lecteurs de se reporter dans leurs recherches aux diverses classifications équivalentes, car certaines branches, principalement dans la Métallurgie, la Construction et la Représentation embrassent un champ si vaste qu'il est impossible de classer, chaque camarade à toutes les spécialités dont il est susceptible de s'occuper; nous les avons classés aux diverses professions principales dont ils nous ont fait part.

Nous engageons tous nos sociétaires de nous tenir au courant de leur changement de situation, afin que la liste ci-dessous soit aussi exacte que possible pour la bonne documentation de chacun.

Abbés

BOISARD 1867
COTTET 1913

Actuaire

BERTHIER 1895

Administrateurs

Banques

MONTGOLFIER (DE)..... 1867
VIAL 1876

Tramways

FRANCE-LANORD 1900

Ecoles

VERZIEUX 1863
GIRARDON 1865
LA SELVE 1865
BOISARD 1867
ROBATEL 1867
DIÉDERICHS 1877
BUFFAUD 1888
LACHAT 1905

Caisse d'Epargne

RIGOLLET 1892
BACKÈS 1895

Hospices

RIGOLLET 1892

Sociétés industrielles

ROUSSET 1867
PITAVAL 1871
AVERLY 1873
CANCALON 1876
DROUHIN 1876
VIAL 1876
CHABREL 1884
COLAS 1885
DIÉDERICHS 1887
GABEL 1888
BLANCHET 1891
RIVAUX 1891
BILES 1892
UMDENSTOCK 1893
ROSSIER 1893
MONTRAVEL (DE)..... 1895
TALON 1898
LELIÈVRE 1898
LANORD 1900
MARÉCHAL 1900
BÉTHENOD 1901
FAYOL 1902
CHANÉ 1902
PÉLISSÉ 1905
CHEVASSU 1906
MIELLE 1908
MAUROY (DE)..... 1909
GRABOWSKI (DE)..... 1910
PAILLASSON 1910
LEGORJU 1911
MICHALON 1911
DESCOURS 1920
RAYBAUD 1922

Aluminium

CROCHON 1888
ROSSIER 1893
BERGÈS 1900

Alimentation

VESSILLER 1920

Ameublement

BOISARD 1867
ROME 1895
JUSSERAND 1920

Appareils de Levage

BAULT 1896
MARC 1905
ROYER 1906
CHAZIT 1909
MAZEAU 1920

http://histoire.ec-lyon.fr
http://bibli.ec-lyon.fr
http://www.centraliens-lyon.net

Ecole Centrale de Lyon
Bibliothèque Michel Serres
Association des Centraliens de Lyon

LEVET 1920
DERAGNE 1921
OSSIPOFF 1922

Architectes

WULLIAM 1860
MICHEL 1893
BAULT 1896
PUYMÈGE 1898
FERROUX 1903
MAILLARD 1905
JOULLIÉ 1920
MANDON 1920

Armée

BERRIER 1887
BOLLARD 1890
SEBILOT 1890

Arsenaux

REYNIER 1912
CASSON 1913
BENETIÈRE 1914

Ascenseurs et Monte-Charges

ROME 1895
POUCHIN 1904
CRÉPIEUX 1908
CHAZIT 1909

Assurances

MONTRAVEL 1895
BERTHIER 1895
VIALETTE 1907
FERRAND 1909

Automobiles

COURT 1883
BOTTON 1890
RIGOULOT 1899
BLETON 1901
EENBERG 1901
BOUTEILLE 1901
CHARMETANT 1902
COLLIEX 1902
MORAND 1903
DUVILLARD 1904
POUCHIN 1904
BUCLON 1905
DONIN 1906
DELASTRE 1907
COZON 1908
AMRHEIN 1909
VALENTIN-SMITH 1909
ROUX-BERGER 1910
HELIOT 1912
LASNE 1913
GIGNOUX 1913
MICHEL 1914
GAUCHERAND 1914
VIAL 1920
GUILLAT 1920
DEROCHE 1921
BASTIE (DE LA)..... 1920
FRANÇAIS 1920
LEBERT 1920
IHLER 1921
FABRE 1922
SALVAT 1922
KOHMAN 1922

Aviation et Aéoronautique

BERRIER 1887
PITTIOT 1893
MEUGNIOT 1903
LAMY 1907
MONTGOLFIER (DE)..... 1908
ROUX-BERGER 1910
WALDMANN 1913

Bijouterie Métaux précieux

BUSSERY 1912
RICHELMY 1914

Brosserie (Fabrique de)

SAVY 1906

Becs à incandescence

RICHARME 1886
RAMASSOT 1893
ALBANEL 1908
MOUTERDE P..... 1910

Béton armé

CACHARD 1891
MONNIOT 1895
PIOLLET 1896
FERRIER 1901
RONY 1904
BOLLARD 1905
CHAMBOUVET 1905
JOSSERAND 1906
BEAU 1906
MERLIN 1908
PASQUET 1908
THIMEL 1908
FORESTIER 1910
GOUBILLON 1911
VALÈRE-CHOCHOD P... 1913
FORNIER 1914
VERDIER 1914
BLANCHARD 1914
MIZONY ..... 191.
JEAN 1920
TALANCÉ (DE)..... 1920
KHARACHNICK 1920
CAVAT 1920
GALLET 1920
VIAL 1920
VALETTE 1922

Blanchisseries Mécaniques

DUMONT 1896
BERNARD A..... 1898
FRÉCON 1905
FRIÈS 1913
BILLARD 1914

Bicyclettes

(Voir Cycles et Motocycles).

Boulons

OUDIN 1899
REVOUX 1902

Brasseries

WIEDEMANN 1908

Bronze d'Eclairage

BICOT 1906
AGUILLON 1918

Bois de construction

BOURG (DU)..... 1897
CHEVASSU 1906
CARROT 1920
LARAT 1920
BILLAZ 1921
MANIÈRE 1921

Brevets d'invention

NANTES (DE) Camille.. 1908
MONNIER 1920

Câbles électriques

(Voir aussi Société Alsacienne, Etabl. Grammont, Société française des Câbles électriques).

SORLIN 1897
SEIGNOBOSC 1905
LAFFIN 1908
LOYON 1909
GRILLIER 1910
PACCALET 1911
DUBOIS 1920

Câbles métalliques

BACKÈS 1895

Canal de Suez

LE SAUVAGE..... 1905
LÉVI-LE-SAINT 1921

Carburateurs

BOUTEILLE 1901
DONIN 1906
BONIFACY 1911
SCHMEIDER 1910
LAFAGE 1920

Cartoucherie

GABEL 1888
FRANTZ 1904
CAUKSA 1913
VALÈRE-CHOCHOD A... 1913

Carrosseries automobiles.

NOTAIRE 1880
REVOUX 1902

http://histoire.ec-lyon.fr
http://bibli.ec-lyon.fr
http://www.centraliens-lyon.net

Ecole Centrale de Lyon
Bibliothèque Michel Serres
Association des Centraliens de Lyon

Carrières

Cordier 1875
Ducros 1890

Céramique
Produits réfractaires
Asphalte

Cancalon 1876
Ardisson 1879
Chabrel 1884
Guillot 1899
Roux 1901
Bessière 1904
Gander 1906
Matton 1907
Mielle 1908
Monnet 1909
Vigier 1910
Paillasson 1910
Cancalon 1912
Voizot 1912
Carrier 1912
Prost 1912
Veyle (de)..... 1914
Tourasse 1914
Gros-Krause 1920
Prunier 1920

Gaoutchouc
Pneumatiques

Vauchez 1902
Royer 1906
Vergez 1907
Laffin 1908
Grenier 1908
Chapuis 1909
Martin Marcel..... 1920
Courtet 1920
Kamm 1921
Laurent 1922

Chambres de Commerce

Montgolfier (de)..... 1867
Robatel 1867

Chamoiseurs

Rigollet 1892

Chaudronnerie

Verneau 1880
Jann 1882
Mathias 1891
Gérentes 1893
Maillet 1897
Meder 1901
Thivolet 1903
Florence 1904
Cestier 1905
Frécon 1905
Espié 1906
Bruyas 1910
Ganeval 1911
Roche 1911
Baumers 1911
Waldmann 1913
Charousset 1920
Girardeau 1920
Bonnel 1921

Chaudières

Lelièvre 1898

Chaussures
(Fabrique de)

Guinand 1913
Poyeton 1914

Chaux et Ciments

Morin 1905
Rivollier 1905
Nantes (de)..... 1908
Allard 1913
Forrat 1913
Deleuze 1920
Eschalier 1920
Valette 1922

Chirurgien-Dentiste

Sabatier 1899
Raymond 1901

Chimistes

Bernard 1898
Lallemand 1903

Cinématographie

Gambert 1899
Perretières 1901

Charpentes et
Constructions Métalliques

Euler 1894
Goy 1894
Bault 1896
Racine 1911
Bouvier 1902
Navet 1907
Serres 1908
Thimel 1908
Jeannerod 1910
Choffel 1910
Roche 1911
Lesœur 1912
Michel F..... 1912
Mouchet 1912
Perrier 1913
Véricel 1920
Bioret 1920
Girardeau 1920
Molinié 1920
Vidalon 1920
Mazeau 1920
Bonnel 1921
Deragne 1921

Chauffage (Appareils de)
et Chauffage industriel

Courtot 1882
Coulaud 1889
Gelas 1889
Dubeuf 1889
Gobert 1892
Ramassot 1893
Mathias 1891
Gaillard 1899
Lacroix 1899
Dorie (de la)..... 1903
Porraz 1903
Thivolet 1903
Bodoy 1904
Florence 1904
Cestier 1905
Malterre 1905
Gorincour 1905
Espié 1906
Brosse 1907
Delastre 1907
Rousselle 1907
Choffel 1910
Mouterde 1910
Boissier 1911
Michalet 1911
Aclément 1912
Beauchêne 1920
Giraud 1920
Cochet 1920
Chanteloube 1921
Rousset 1921
Armand 1922
Colonieu 1922
Desvignes 1922

Chemins de Fer
Compagnie P.-L.-M.
Service de la Voie

Dupré 1877
Deliome 1877
Devaud 1879
Lagarde 1879
Pouchot 1881
Duperron 1882
Gaillard 1884
Ripamonti 1884
Cochet 1888
Ferroux 1888
Sartel 1888
Cavet 1889
Bruyas 1891
Catin 1893
Bonneton 1894
Cottin 1894
Vallet 1894
Ellia 1895
Schmidt 1895
Foraison 1896
Habouzit 1896
Lenoir 1897
Meneault 1897
Ponnelle 1898
Valdant 1899
Rey 1900
Taboulet 1901
Frédière 1902
Monnet 1902
Berry 1904
Bouquet 1904
Joubert 1904
Coquard 1904
Dallière 1904
Nickly 1904
Vollot 1904
Lambert 1906

http://histoire.ec-lyon.fr
http://bibli.ec-lyon.fr
http://www.centraliens-lyon.net

Ecole Centrale de Lyon
Bibliothèque Michel Serres
Association des Centraliens de Lyon

Remillieux 1906
Bouquet 1907
Bouillon 1907
Rollet 1913
Crégut 1914
Branciard 1920
Richard 1920
Gallet 1920
Rey 1920
Legros 1920
Seguin 1920
Loire 1920
Rochet 1920
Dallemagne 1921
Ellia 1922

Service de l'Exploitation

Hospital 1887
Détard 1888
Rey 1895
Pitras 1903
Baudet 1904
Laforte (de)..... 1905
Grandjean 1906

Service de la Construction

Bonneton 1894
Brussieux 1893
Revillon 1897
Manuel 1897
Priez 1898
Prandières (de)..... 1906
Delescluze 1914
Achard 1920
Barqui 1920
Jouret 1920
Haas 1922

Service du Matériel

Reynaud 1875
Taboulet 1901
Ferrand 1906

Service de la Traction

Pinet 1880
Détard 1888
Bolley 1897
Duvert 1898
Huvet 1905
Guimard 1906
Ferrand 1906
Diot 1907
Girod 1907
Bessenay 1907
Girard 1920
Durand G..... 1921

Service électrique

Lambert 1906

Service des Titres

Gerbier 1897

Chemins de fer étrangers

Liou-Hong Kuen..... 1912

Chemins de fer du Nord

Mante 1881
Martenet 1909
Becq 1920

Chemins de fer d'Orléans

Fumichon (de)..... 1906

Chemins de fer du Midi

Mony 1889

Chemins de fer de l'Ouest-Etat

Reverdy 1874
Dumont-Fillon 1904

Chemins de fer de Ceinture

Verzieux 1879
Bonvallet 1901

Chemins de fer Militaire Marocain

Grau 1910

Chemins de fer de Bône-Guelma

Fillard 1921

Métropolitain (Nord-Sud)

Pena (de la)..... 1922

Constructions Electriques

Court 1883
Foillard 1888
Sagnimorte 1893
Touchebœuf 1896
Maillet 1897
Roniat 1901
Tissot 1902
Poucibn 1904
Alliod 1905
Seignobosc 1905
Berthier 1905
Rey 1905
Creuzet 1905
Flachard 1906
Bret 1907
Montange 1907
Dupui 1908
Laplace 1908
Domeck 1908
Giraudier 1908
Anjou 1909
Rousseil 1910
Cabaud 1911
Robert 1911
Magat 1911
Burdin 1913
Valère-Chochod 1913
Laussac 1913
Jouffroy 1914
Gumuchian 1914
Caillat 1914
Martin J..... 1920
Court J..... 1920
Puvilland 1920
Parisis 1920
Cabannes 1920
Morgnieux 1920
Blancard 1920
David 1920
Levet 1920
Straetmans 1920
Trumeau 1920
Bioret 1920
Moyne 1920
Niogret 1920
Bouvet 1920
Simon 1920
Gauthier 1920
Morgnieux 1920
Martin 1920
Cornette 1920
Robin 1920
Monnier 1920
Turrel 1920
Mignot 1920
Moyne 1920
Colia 1921
Pouradier-Duteil .. 1921
Deliernas 1921
Colia 1921
Mainguet 1921
Guichard 1922
Rochas 1922

Société Alsacienne de Constructions Mécaniques

Béthenod J..... 1901
Tainturier 1903
Voisin 1907
Vernède 1909
Monnier 1920

Constructions Mécaniques

Boisard 1867
Robatel 1867
Laurent 1869
Averly 1873
Diederichs 1877
Commandeur 1878
Mathian 1879
Guillot 1881
Janin 1882
Durand 1883
Hébrard 1883
Renier 1883
Lumpp 1885
Diederichs 1887
Buffaud 1888
Foillard 1888
Tiibon 1889
Botton A..... 1890
Botton H..... 1890
Buellet 1890
Clerc-Renaud 1891
Fournier 1891
Barbier 1892
Bergeret 1893
Gérentes 1893
Rossier 1893
Sagnimorte 1893
Olivier 1894
Bazin 1895
Mallet 1896
Maillet 1897
Cusset 1897
Talon 1898
Delacroix 1898
Chavanne 1899

http://histoire.ec-lyon.fr
http://bibli.ec-lyon.fr
http://www.centraliens-lyon.net

Ecole Centrale de Lyon
Bibliothèque Michel Serres
Association des Centraliens de Lyon

Oudin 1899
Tranchand 1900
Bussière 1901
Lumpp 1901
Racine 1901
L'Huillier 1901
Bleton 1901
Roure 1901
Jouffray 1902
Giraud 1902
Charmetant 1902
Meugniot J..... 1903
Pouchin 1904
Buthion 1905
Frécon 1905
Bonnel 1905
Seguin 1905
Allaigre 1906
Berthier L..... 1906
Donin 1906
Guillaume 1906
Fabre 1906
François 1906
Legrand 1906
Burdin G..... 1907
Martin E..... 1907
Montange V..... 1907
Paradis 1907
Aujas 1908
Brunon 1908
Clerc-Renaud A..... 1908
Roussillon 1908
Furia 1908
Anjou 1909
Champion 1909
Chazit 1909
Ravet 1909
Genevois 1909
Gillet 1910
Boudoint 1910
Paillasson 1910
Barotte 1910
Lacoste 1911
Bouvier 1911
Magnan 1912
Chaine 1912
Lescœur 1912
Kœhler 1912
Rochet 1912
Cellard 1913
Larrivé 1913
Forrat 1913
Cellard 1913
Bonnard 1913
Coste 1913
Robatel 1914
Klein 1914
Bertchtold 1920
Baillat 1920
Cunit 1920
Roux M..... 1920
Degaud 1920
Durois P..... 1920
Dussert 1920
Chabrel 1920
Vericel 1920
Doyeux 1920
Gloppe 1920
Gidrol 1920
Gillet 1920
Perenet 1920
Littaud 1920
Dauphin 1920
Deville J..... 1920
Deville L..... 1920
Poupon C..... 1920
Perret 1920
Poupon 1920
Martin M..... 1920
Vachey 1920
Deroche 1921
Dupont 1921
Martin 1921
Colia 1921
Ossipoff 1922
Dufournel 1922

Constructions industrielles

Mathian 1879
Durand C..... 1883
Blanchet 1891
Michel E..... 1893
Détard 1895
Monniot 1895
Bazin 1895
Magnin 1897
France-Lanord 1900
Lallemand 1903
Bollard 1905
Bonnel 1905
Chambouvet 1905
Astier 1906
Pasquet 1908
Thimel 1908
Chavent 1908
Ravet H..... 1909
Gillet 1910
Michel Félix..... 1912
Armand 1913
Valère-Chochod P... 1913
Klein 1914
Verdier 1914
Escoffier 1920
Perenet 1920
Dufour 1920
Jean 1920
Doyeux 1920
Vial 1920
Michel Pierre..... 1921

Consuls

Buffaud 1888
Rigollet 1892

Conseillers du Commerce Extérieur

Colas 1884
Aublé 1887
Buffaud 1888
Rigollet 1892

Compteurs

Perrin 1895
Culine 1897

Colles et Gélatines

Chastel 1903
Aroud 1920

Comptabilité industrielle

Francillon 1903

Coutellerie Instruments de chirurgie

Rossier 1893
Lépine 1908
Besset 1922

Crics et Verins

Deville L..... 1920
Deville J..... 1920

Cycles et Motocycles

Pugnet 1905
Roux 1920

Distributions d'eau

Merlin 1908
Mouterde H..... 1914

Dessinateurs pour la Fabrique

Mialon 1874

Décolleteurs

Boulieu 1914
Dussert 1920

Draps (fabricant de)

Colas 1885
L'Huillier 1907

Dorures

Davier 1882
Varillon 1921

Découpage
(*Voir emboutissage*)

Ecoles spéciales

Damez 1920
Villiers 1920
Arnaud 1921
Deliernas 1921
Touillon 1922
Laurent-Delavors .. 1922
Bertiber 1922
Emin 1922
Favrey 1922

Electricité Médicale et Scientifique

Fayol 1902
Anjou 1909
Girard 1911

Electrochimie et Electrométallurgie

Bergès 1900
Brissaud 1904
Pélissé 1905
Pugeat 1920

Emboutissage

Allion 1905
Lestra 1910

http://histoire.ec-lyon.fr
http://bibli.ec-lyon.fr
http://www.centraliens-lyon.net

Ecole Centrale de Lyon
Bibliothèque Michel Serres
Association des Centraliens de Lyon

Epurateurs

Serve-Briquet	1901
Payant	1911
Bottet	1920

Chutes d'eau
Eaux Potables
Eaux minérales

Drouhin	1876
Berne	1885
Pinet	1886
Michel	1893
Merlin	1911
Cabaud	1911
Mouterde	1914
Cochet	1920
Chavanon	1920

Emailleries

Geay	1887
Bussery	1912
Hervé	1909

Expert-comptable

Francillon	1905

Experts près les Tribunaux

Laurent	1869
Gazagne	1869
Drouhin	1876
Commandeur	1878
Galerne	1879
Michel E.	1893
Monniot	1893
Talon	1898
Serve-Briquet	1901
Guerrier	1902
Brissaud	1904
Bollard	1905
Domenach	1907
Lefèvre	1908
Merlin	1908
Cabaud	1911

Expertises de Navires

Ligoys	1905
Bertrand	1907

Exploitations Agricoles

Loyon	1878
Faye (de la)	1881
Mauroy (de)	1909
Boutié	1920

Exploitations diverses

Meugniot	1903
Roux-Berger	1910
Grabowski (de)	1910
Chavanon	1920

Explosifs

Gabel	1888
Pittiot	1893
Couderc	1898
Frantz	1904
De Dauksza	1913
Valère-Chochod All.	1913
Villié	1922

Ebénisterie

Jusserand	1920

Filatures
(Voir Tissages)

Fonderies, Forges et Aciéries

Bourlin	1888
Plasson	1888
Triollet	1896
Delacroix	1896
Lacuire	1896
Magnin	1897
Talon	1898
Breton	1898
Gambert	1899
Mital	1900
Tranchant	1900
Eenberg	1901
Racine	1901
Jacob	1902
Fouletier	1902
Claret	1903
Berthier	1905
Vialette	1907
Brunon	1908
Pascal	1908
Nantes (de)	1908
Serres	1908
Chavernac	1909
Homery	1909
Bague	1909
Hervé	1909
Forissier	1909
Ecochard	1910
Borne	1910
Michalon	1911
Sourisseau	1912
Magnan	1912
Perrier	1913
Bolze	1913
Coste	1913
Haas	1913
Armand	1913
Monnoyeur	1913
Richelmy	1914
Teissier	1914
Baillat	1920
Doyeux	1920
Couturier	1920
Deville J.	1920
Deville L.	1920
Riffard	1920
Eschallier	1920
Berthelon	1920
Mazeau	1920
Charousset	1920
Beauchêne	1920

Forges et Aciéries de la Marine

Mermet	1883
Rival	1885
Nury	1896
Damon	1914
Teissier	1914
Guérin	1920

Fabrique de Meubles

Boisard	1867
Jusserand	1920

Frigorifiques

Mironneau	1910

Fumisterie industrielle

Blanchet	1891
Cachard	1891
Mathias	1891
Détard	1895
Monniot	1895
Bonnel	1905
Cestier	1905
Matton	1907
Brosse	1907
Mouterde	1910
Valère-Chochod P...	1913
Verdier	1914

Ganteries

Tourasse	1881
Manières	1911

Gaz (Compagnies de)

Bergeon (Aix)	1873
Pasquier (du) Avignon	1880
Dulac (Besançon)	1886
Colin (Reims)	1891
Palanchon (Bourg)	1894
Noblat (Florenc)	1896
Mangin (Cambrésis)	1898
Palanchon (Clermont)	1898
Bergeon (Menton)	1899
Dorie (de la) (Paris)	1903
Boulaye (de la), Lyon	1907
Rousselle (Paris)	1907
Delaye (Paris)	1908
Delinon (Alexandrie)	1908
Humbert (Toulon)	1908
Lefèvre (Evreux)	1908
Pélissier (Mâcon)	1908
Trarieux (Besançon)	1908
Croizat (Rennes)	1910
Deschamps (Vérone)	1910
Bouvier (Aix)	1911
Martin J. (Toulon)	1914
Giraud (Lyon)	1920
Villiers	1920

Cie du Gaz de Lyon

Rousset	1883
Brun	1885
Large	1887
Koch	1897
Pétrod	1903
Rocoffort	1903
Venot	1903
Lachat	1905
Nantes (de)	1908
Bernus	1910
Foucré	1920

http://histoire.ec-lyon.fr
http://bibli.ec-lyon.fr
http://www.centraliens-lyon.net

Ecole Centrale de Lyon
Bibliothèque Michel Serres
Association des Centraliens de Lyon

Société du Gaz et de l'Electricité de Marseille

Guyétand 1905
Dalbanne 1905
Galland 1910

Glaces et Miroiterie

Louis 1903
Hoyos-Mering 1910

Galvanoplastie et Gravure

Laurencin 1910
Montgolfier (de)..... 1912

Hauts-Fourneaux
(Voir aussi Forges, Fonderies, Aciéries)

Papillard 1898
Lallemand 1903
Serres 1908
Chavernac 1909
Diederich 1920
Riffard 1920

Houilles

Loriol (de)..... 1886
Darodes 1913
Descours 1920

Huiles ménagères Savons

Chalvet 1880

Huiles et Graisses Huiles lourdes

Baudoin 1901
Cestier 1905
Brosse 1907
Niboyet 1909

Hydrothérapie médicale

Fayol 1902

Hydraulique

Drouhin 1876
Marchand 1885
Bellet 1896
Ducroiset 1901
Chabert 1901
Vellieux 1902
Chambouvet 1905
Font-y-Mas 1908
Roussillon 1908
Merlin 1908
Cabaud 1911
Deydier 1912
Mouterde 1914
Pelletier 1914
Gassan 1920
Droniou 1920
Gloppe 1920
Sebert 1922

Installateurs-Electriciens

Dubeuf 1889
Lacroix 1899
Bordelet 1901
Guerrier 1902
Bodoy 1904
Jeay 1904
Rochebloine 1908
Cabaud 1911
Schilfarth 1914
Balaguy 1920

Ingénieurs Civils

Supéry 1868
Guéroult 1870
Maire 1870
Brouzet 1871
Pitaval 1871
Petit 1871
Pissavy 1876
Mathias 1879
Lacoste (de)..... 1881
Chauvin 1882
Mermet 1883
Blanc 1885
Guillot 1885
Vallas 1885
Poinsignon 1886
Bérouiou 1891
Dubreuil 1892
Michel 1893
Torrilhon 1894
Berthier 1895
Jay 1897
Magnin 1897
Ducroiset 1901
Werkoff 1901
Christin 1904
Bollard 1905
Rey 1905
Sur 1908
Vincent 1908
Forestier 1910
Gourdon 1910
Cabaud 1911
Wojcik 1912
Acléiment 1912
Claudinon 1914

Ingénieurs-Conseils

Drouhin 1876
Cabane 1893
Colombart 1895
Cousança 1896
Lelièvre 1898
Suchet 1898
Béthenod J..... 1901
Serve-Briquet 1901
Vellieux 1902
Bollard 1905
Vernier 1908
Vincent 1908
Merlin 1908
Lefèvre 1908
Chazit 1909
Cabaud 1911
Chareyron 1912
Laussac 1913

Ingénieurs-Chimistes
(Voir Produits Chimiques, Electrochimie)

Gourgout 1896
Lunant 1901
Lahousse 1902
Thouzellier 1909
Genevois 1909
Louison 1910
Chamussy 1912

Ingénieurs-Electriciens

Supéry 1868
Fortier 1877
Brachet 1884
Genevay 1884
Marchand 1885
Large 1887
Bouchardon 1888
Foillard 1888
Plasson 1888
Dubeuf 1889
Colin 1891
Biles 1892
Despierres 1892
Sagnimorte 1893
Jagot-Lachaume 1894
Wartanovici 1894
Auberty 1895
Touchebeuf 1896
Magnin 1897
Mangin 1898
Lacroix 1899
Romain 1899
Béthenod J..... 1901
Bordelet 1901
Chabert 1901
Ferrier 1901
Roniat 1901
Carrière 1902
Loron 1902
Colleuille 1902
Guerrier 1902
Rey 1902
Tissot 1902
Tainturier 1903
Brissaud 1904
Combette 1904
Jeay 1904
Florence 1904
Pélissé 1905
Aral 1905
Alliod 1905
Dalbanne 1905
Cockborne (de)..... 1905
Guyétand 1905
Lachat 1905
Michel J..... 1905
Seignobosc 1905
Martin D..... 1906
Flachard 1906
Bigot 1906
Renaud 1906

http://histoire.ec-lyon.fr
http://bibli.ec-lyon.fr
http://www.centraliens-lyon.net

Ecole Centrale de Lyon
Bibliothèque Michel Serres
Association des Centraliens de Lyon

CHEVASSU 1906
FORNAS 1906
GUILLAUME 1906
BRET 1907
PILLETTE 1907
ROCHEBLOINE 1908
VESVROTTE (DE)..... 1908
LEFÈVRE 1908
DOMECK 1908
DUFIN 1908
LOISON 1908
ESTRAGNAT 1908
GARCIA BARRACA..... 1908
GIRAUDIER 1908
HUMBERT 1908
LAPLACE 1908
NANTES (DE)..... 1908
PÉLISSIER 1908
ROUSSEL 1908
SEELINGER 1908
VIEILLEVIGNE 1908
FONT Y MAS 1908
ALAUZIER (D')..... 1909
MAUROY (DE)..... 1909
CHENEVIER 1909
VERNÈDE 1909
LOMBARD-GERIN P.... 1910
GAY 1910
PAILLASSON 1910
ROUSSEIL 1910
VANEL 1910
CABAUD 1911
GOYET 1911
ROBERT 1911
TAVAUX 1911
BERNIS (DE)..... 1911
SCHILFARTH 1911
APFELBAUM-JABLONOWSKI. 1912
VARENNE 1912
CHAVANNE 1912
DEYDIER 1912
LAUSSAC 1913
COULON 1913
DAUKSA 1913
BALLOFFET 1913
CAILLAT 1914
JULIA 1914
BUCLON 1914
GUMUCHIAN 1914
DURAND 1914
BRUN 1920
ROBIN 1920
GAUTHIER 1920
FERRAZ 1920
BOUVET 1920
MIGNOT 1920
MONNIER 1920
JARRE 1920
MARTIN J..... 1920
GROS-KRAUSE 1920
BRUNIER 1920
BALAGUY 1920
MORGNIEUX 1920
DAVID 1920
TURREL 1920
POURADIER-DUTEIL 1921
TOUZAIN 1921
ANDRAULT 192

Imprimeries

MISTRAL 1879
CÉLARD 1883
ROUZET 1884
RIVAUX 1891
RAYBAUD 1922

Instruments de Précision Optique — Compas

GRENIER 1907
LÉPINE 1908
WOJCIK 1912

Joints métalliques

MIELLE 1912
DUSSERT 1914
GONTARD 1920
POIZAT 1922

Jouets mécaniques et scientifiques et Jouets bois

CHEVASSU 1906
GRENIER 1907

Laminages

AUZET 1902
CREUZET 1905
BRAL 1906
CHARVOLIN 1911
COTTON 1920
PICOUT 1920

Limes et Rapes

MAGNIN 1897
PATURLE 1908
AYROLLES 1914

Lits métalliques

BOUVIER 1902
TENET 1914

Métiers à tisser

(Fournitures pour tissage)

DIEDERICHS Ch..... 1877
DIEDERICHS F..... 1887
BOTTON 1890
DUCROS 1890
BLETON 1901
FRANÇOIS 1906
CLERC-RENAUD 1908

Machines pour Apprêts teintures, impressions

ROBATEL 1867
COMMANDEUR 1878
LUMPP 1885
FRÉCON 1905

Machines pour Papeteries

LHUILLIER 1901
BOZON 1913
GILLET 1920

Machines-Outils et Outillage

BOISARD 1867
THIBON 1889
MAGNIN 1897
BLETON 1901
GIRAUD 1902
ISAAC 1904
MARC 1905
DUVAL 1906
BURDIN 1907
PATURLE 1908
CHAMPION 1909
LEMONDE 1920
ROUX 1920
VACHEY 1920
WORMSER 1921

Matériel Textile

VALLAS 1885
WERKOFF 1901
CLERC-RENAUD 1908
BOURGEOIS 1920
TRANCHANT 1920
RITTAUD 1920

Matériel d'Entreprise et de Pesage

MALLET 1896
GARIN 1906
AMRHEIM 1909
NEYRAND 1910
GILBERT 1919

Mandats électifs

Municipaux et Départementaux

CLAUDINON 1876
DIEDERICHS 1877
GUÉLY 1888
GABERT 1905
ROUX-BERGER 1910

Matériels divers

(Agricole, forge, roulant, huilerie, électrique)

POMATEL 1867
CLERC-RENAUD 1891
BAZIN 1895
CULINE 1897
BUSSIÈRE 1901
BLETON 1901
GIRAUD 1902
ALLIOD 1905
BERTHIER 1906
AUBERTIN 1908
AUJAS 1908
AMRHEIM 1909
CHAMPION 1909
GAY 1910
BAROTTE 1910
NEYRAND 1910
GENIO 1911
EGELEY 1912
CHAPELLET 1913
DAMON 1914
PRUNIER 1920

http://histoire.ec-lyon.fr
http://bibli.ec-lyon.fr
http://www.centraliens-lyon.net

Ecole Centrale de Lyon
Bibliothèque Michel Serres
Association des Centraliens de Lyon

Marmonnier 1920
Billebaud 1920
Laurencin 1920
Claveau 1920
Levet 1920
Batifoulier 1921
Noirclerc 1921
Dupont 1921
Dufournel 1922

Machines Agricoles

Guillon 1904
Mailland 1905
Rochet 1912
Egeley 1912
Boisselet 1920

Machines à Meuler Meules

Magnin 1897
Giraud 1902

Maison de Santé Médecine

Fayol 1902

Mines (Compagnies de)

Suchet 1898
Félix 1902
Meyer 1903
Combette 1904
Sido 1906
Chavernac 1909
Bague 1909
Homery 1909
Odinot 1911
Charvier 1920
Godard 1920
Bathellier 1920

Métaux

Arthaud 1862
La Selve 1865
Guinand 1901
Guirand 1902
Jouffray 1903
Duval 1906
Lestra 1910
Chapellet 1913

Métallurgie

Geay 1887
Delacroix 1898
Trincano 1901
Eenberg 1901
Creuzet 1905
Duval 1906
Paradis 1907
Chavernac 1909
Homery 1909
Gillet 1910
Lestra 1910
Lescœur 1912
Mielle 1912
Rochet 1912
Armand 1913
Mcnnoyeur 1913
Coste 1913
Bellot 1914
Diederichs 1920
Vachey 1920
Lehodey 1920
Cunit 1920
Roux 1920
Mignot 1920
Deragne 1921

Ministère

Brachet 1884
Clerc 1902

Moto-Batteuses

Egeley 1912

Moteurs

Bazin 1895
Bouteille 1901
Jouffray 1902
Cestier 1905
Brosse 1907
Bouvier 1911

Mégisseries

(Voir Tanneries, Chamoiseries)

Rigollet 1892
Legros 1906
Remontet 1907

Météorologie

Thieuloy 1911
Gonnard 1921

Mouliniers

Giraud 1898
Delière 1903
Gabert 1905

Notaire

Dumarest 1865

Navigation (Cie de)

Le Sauvage 1905
Thèvenin 1905
Guien 1920

Offices Reconstitution Industrielle

Amblard 1901
Comerson 1904
Buclon 1905
Boissonnet 1905
François 1906
Berger 1911
de Soultrait 1912
Calvat 1913
Philippe 1914
Brégand 1920
Girardeau 1920
Lezaud 1920
Serin 1920
Philippe 1920
Laroche 1921
Serra 1922
Chanut 1922

Orfèvrerie (Fabrique d')

Grinand 1896
Bussery 1912

Papiers et Cartons (Fabrique de)

Kléber 1866
Bouvas 1867
Montgolfier (de).... 1867
Souchon 1872
Guély 1888
Lafuma 1890
Defretière 1890
Chaillet 1895
Dubout 1897
Ravier 1897
L'Huillier 1901
Delière 1903
Tardy 1907
Montgolfier (de)..... 1908
Aubertin 1908
Terrasse 1920
Giraud 1920

Pâtes Alimentaires

Droniou 1900
Dussud 1920
Cibert 1922

Produits Pharmaceutiques Plaques photographiques

Maldonado 1881
Pral 1896
Giraud 1920

Pompes (Fabrique de)

Champenois 1895
Pelletier 1914
Bottet 1920

Ponts et Chaussées

Branciard 1874
Minangoin 1907

Ponts suspendus

Backès 1895

Poteries

Mielle 1908
Gander 1908
Prost 1912
Gillet 1920

Préparateurs et Assistants *(Laboratoires)*

Bonnard 1913
Poupon 1920
Niogret 1920
Balme 1920
Gonnard 1921

Pneumatiques *(Voir Caoutchouc)*

http://histoire.ec-lyon.fr
http://bibli.ec-lyon.fr
http://www.centraliens-lyon.net

Ecole Centrale de Lyon
Bibliothèque Michel Serres
Association des Centraliens de Lyon

Pressoirs (Fabricants de)

MEUNIER 1897
MITAL 1900
MARMONNIER 1920

Prospecteurs

CHARLON 1865
CHALAUX 1885

Professeurs

WULLIAM 1860
GIRARDON 1865
BRANCIARD 1874
POUCHOT 1881
BERRIER 1887
CACHARD 1891
CABANE 1893
DÉTARD 1895
LAHOUSSE 1902
LACHAT 1905
FABRE 1906
CABAUD 1911
CHAREYRON 1911
ROUGE 1913
BONNARD 1913
SALOMON 1914
JACQUET 1920
LANGHADE 1920

Passementeries

CHARVOLIN 1911
MÉDECET 1912
VARILLON 1921

Pelleteries

LACOURBAT 1882

Plomberie
(*Voir à Zinguerie*)

Publicistes

COT 1881
TOUCHEBEUF 1896
BERNARD Cl..... 1912

Produits Chimiques

LUIZET 1870
GERMAIN 1883
COT 1884
DEGOUL 1886
CROCHON 1888
GABEL 1888
FAVRE 1890
MICHEL E..... 1893
GOURGOUT 1896
MERLE 1898
HÉRAUD 1899
BERGÈS 1900
LAMURE 1901
LUNANT 1901
FÉLIX 1902
LAHOUSSE 1902
MEYER 1903
CHASTEL 1903
LALLEMAND 1903
MICHEL J..... 1905
MAILLAND 1905
RADISSON 1908
PIN 1908
LANURE 1909
BAGUE 1909
NIBOYET 1909
MONNET 1909
GENEVOIS J..... 1909
VACHON 1910
LOUISON 1910
COTELLE 1911
THOUZELLIER 1911
GANEVAL 1911
CHAMUSSY 1912
THOUVENIN 1913
EFENOUX 1914
TOURASSE 1914
RIGOLLOT 1914
VEYLE (DE)..... 1914
BATHELLIER 1920
BOURGEOIS 1920
CACHARD 1920
GRANDJEAN 1920
ODIN 1920
GIRAUD 1920
COGNAT 1920
COURT 1920
PARISOT (DE)..... 1921

Société Chimique des Usines du Rhône

COT 1884
GRILLET 1890
COURTET 1896
HÉRAUD 1899
BONNET 1902
LAHOUSSE 1902
AMIET 1908
LOUISON 1910

Quincaillerie

BOST 1920

Radiologistes

BÉTHENOD J..... 1901
GUERRIER 1902
LACHAT 1905

(*V. aussi Service Militaire 8e Génie*)

Régie d'immeubles

REVERDY 1861

Rentiers et Retraités

MOUTERDE 1860
GENTHON 1861
GÉRARD 1861
ARTHAUD 1862
VERZIEUX 1863
ROBERT 1864
SAR 1867
BOUVAS 1867
GUIGARD 1868
NODET 1870
CLAYETTE 1870
DUMAREST 1871
PETIT 1871
GERIN 1872
BRANCIARD 1874
LACOSTE (DE)..... 1881
CHAUVIN 1882
LACOURBAT 1882
SARRON 1883
MERMET 1883
BRUEL 1883
BORY 1885
BERRIER 1887

Retraités de la Cie P.-L.-M.

CHAPUY 1865
DUSSAUGE 1865
MUTIN 1865
FIEUX 1867
GAZAGNE 1869
CONVERT 1872
GALERNE 1879
LAGARDE 1879
ARMAND 1880
HITTIER 1882
FERROUX 1888

Représentations industrielles

BLANC-WALTHER 1864
BOIN 1874
WILLERMOZ 1874
DANIEL 1877
GERMAIN 1883
COIFFARD 1884
GENEVAY 1884
CHALAUX 1885
VALLAS 1885
BOURLIN 1888
CABANE 1893
CHAROUSSET 1894
MONTRAVEL 1895
LACUIRE 1896
ARNOUD 1897
JAY 1897
MAGNIN 1897
LELIÈVRE 1898
GAMBERT 1899
ROMAIN 1899
SERVE-BRIQUET 1901
GIRAUD 1902
CLARET 1903
MONTLOVIER (DE)..... 1904
BODOY 1904
BERTHIER Louis..... 1905
MAILLAND 1905
PUGNET 1905
REY 1905
BERTHIER Laurent... 1906
ESPIÉ 1906
BICOT 1906
PARADIS 1907
GUILLOT-BEAUFET 1907
SEELINGER 1908
VIEILLEVIGNE 1908
AMRHEIN 1909
HOMERY 1909
NIBOYET 1909

http://histoire.ec-lyon.fr
http://bibli.ec-lyon.fr
http://www.centraliens-lyon.net

Ecole Centrale de Lyon
Bibliothèque Michel Serres
Association des Centraliens de Lyon

Neyrand 1910
Lombard-Gerin P.... 1910
Odouard 1910
Payant 1911
Appelbaum - Jablonowski 1912
Lasne 1913
Laussac 1913
Sicart 1914
Levet 1920
Fontugne 1920
Odin 1920
Gontard 1920
Lebert 1920
Nony 1920
Prunier 1920
Claveau 1920
Marion 1921

Roulements à billes

Touchebœuf 1896
Magnard 1920

Savonnerie

Chalvet 1889
Radisson 1908
Pin 1908
Genevois 1909

Sculpture sur bois

Boisard 1867

Serrurerie

Boisard 1867
Euler 1894
Goy 1894
Tardy 1908
Cellard 1913

Secteurs Electriques

(Voir aussi Cie de Gaz)

Brachet 1884
Bouchardon 1888
Biles 1892
Despierres 1892
Wartonovici 1894
Bergès 1900
Carrière 1902
Florence 1904
Brissaud 1904
Martin Daniel..... 1906
Chevassu 1906
Guillaume 1906
Parise 1907
Garcia Barraca..... 1908
Laplace 1908
Roussel 1908
Lefèvre 1908
Vesvrotte (de)..... 1908
Loison 1908
Pellissier 1908
Humbert 1908
Chenevier 1909
Croizat 1910
Pignal 1910
Schilfarth 1911
Varenne 1912
Chavanne 1912
Lhuillier 1914
Julia 1914
Giraud 1920
Coumes 1920
Gauthier 1920
Baillat 1920

Scieries mécaniques

Paget 1907
Grabowski (de)..... 1910
Roddier 1920
Carrot 1920
Manière 1921

Soieries (Fabricants de)

Beraud 1868
Collon 1902
Gabert 1905
Perrier 1920
Letanche 1920
Brac de la Perrière 1920

Soie artificielle

Bornet 1897

Sucrerie

Coquet 1895

Service Militaire

Falconnier 1920
Girerd 1920
Vieillevigne 1920
Guiot 1921
Grosclaude 1921
Aurand 1921
Duttel 1921
Bosco 1921
Capitan 1921
Monnet 1922
Martinouret 1922
Chabanon 1922

Artillerie

Roberjot 1920
Guy 1920
Trumeau 1920
Blanchon 1920
Omisos 1920
Stelle 1921
Besset (du)..... 1921
Chanteloube 1921
Alboussières 1921
Aillaud 1921
Bonnel 1921
Caillat 1921
Pouradier-Duteil 1921
Agar 1921
Billet 1922
Blanc 1922
Celard 1922
Chambon 1922
Desthieux 1922
Edouard 1922
Gille 1922

Génie - Aviation

Guyot 1920
Narioux 1920
Rumilly 1920
Raynal 1920
Carron 1921
Bassard 1921
Capitan 1921
Charreton 1921
Brès 1921
Bozon 1921
Peguin 1921
Desprez 1922
Collot 1922
Baumstark 1922

Service Français de Restitution

Balloffet 1913

Soudure Autogène

Bussière 1901

Tanneries

(Voir Mégisseries, Chamoiseries)

Remontet 1907
Chanteperdrix 1920

Tabacs

Casson 1920

Téléphone T.S.F.

Dubœuf 1889
Guerrier 1902
Anjou 1909
Robin 1920
Touzain 1921
Maire 1921
Bied 1920

Teintures et Apprêts

Lacourbat 1882
Plombier 1890
Bourgeois 1894
Bernard 1898
Daloz 1898
Frécon 1905
Allaigre 1906
Chamouton 1907
Perrin 1909
Garin 1910
Bertholon 1910
Gangolphe 1910
Creusot 1912
Béthenod A..... 1914
Veyret 1920
Mouterde 1920

Tôlerie (Fabrique de)

Mathias 1891
Ramassot 1898
Joannis (de)..... 1895

http://histoire.ec-lyon.fr
http://bibli.ec-lyon.fr
http://www.centraliens-lyon.net

Ecole Centrale de Lyon
Bibliothèque Michel Serres
Association des Centraliens de Lyon

Trincano 1901
Thivolet 1903
Cestier 1905
Audry 1909
Laurencin 1910
Chapellet 1913
Marion 1921

Tramways

Chervet 1889
Legrand 1900
Girjat 1904
Faidy 1912

Tissages, Cardages Filatures

Diederichs 1877
Page 1877
Loyon 1878
Piron 1884
Vallas 1885
Diederichs 1887
Plombier 1890
Ferré 1892
Arnoud 1897
Bornet 1897
Perret 1898
Chané 1902
Vibert 1902
Auzet 1902
Parrent 1904
Gabert 1905
Lamy 1907
Blanc 1907
Lhuillier 1907
Bruyas 1910
Chagné 1910
Perrier 1920
Brac de la Perrière. 1920

Tapissier

Jusserand 1920

Toiles cirées

Thollon 1883

Traction Electrique et autres

Palanchon 1911
Bouvier 1911
Faidy 1912
Levet 1920
Fontugne 1920

Travaux Publics

Dubief 1868
Dufour 1878
Grégoire 1881
Besse 1891
Blanchet 1891
Cachard 1891
Bourdaret 1893
Gallois 1893
Bouvier 1894
Monniot 1895
Joannis (de) 1895
Bourg (du) 1896
Piollet 1896
Grimaud 1896
Droniou 1900
France-Lanord 1900
Ducroiset 1901
Terrail-Tardy 1902
Rony 1904
Berry 1904
Léonard 1905
Vincent 1905
Bollard 1905
Chambouvet 1905
Cockborne (de) 1905
Seguin 1905
Beau 1906
Josserand 1906
Vergez 1907
Domenach 1907
Emery 1907
Merlin 1908
Serres 1908
Chabert 1908
Grenier 1908
Thimel 1908
Vincent 1908
Grabowski (de) 1910
Guibert 1910
Forestier 1910
Monin 1910
Jacquet 1910
Bougerol 1911
Payant 1911
Goubillon 1911
Brun 1911
Timbal 1911
Berger 1911
Téou-Y-Tchang 1912
Lépinois 1912
Deydier 1912
Valère-Chochod 1914
Bruckert 1913
Sicard 1914
Fornier 1914
Mizony 1914
Verdier 1914
Blanchard 1914
Bonnard 1914
Philippe 1914
Edouard 1914
Jurnoud 1914
Cavat 1920
Gallet 1920
Baïssas 1920
Perrin 1920
Roddier 1920
Escoffier 1920
Clédhet 1920
Deleuze 1920
Gassan 1920
Aubert 1920
Gauthier J. 1920
Tenet 1920
Jean 1920
Talancé (de) 1920
Raynal 1920
Coste 1920
Doyeux 1920
Nony 1920
Terrasse 1920
Durand 1920
Bruyère 1920
Brégand 1920
Joly 1921
Kavila de Chiengmaï. 1922
Ballabey 1922
Caraslanis 1922

Transports de Force et en commun

Legrand 1900
Ferrier 1901
Bergès 1900
Brissaud 1904
Gervais 1908
Nantes (de) 1908
Cabaud 1911
Martin 1920

Transporteurs aériens par Câbles

Backès 1895

Textile

Blanc 1907
Clerc-Renaud 1908
Chagué 1910
Bourgeois 1920

Tréfileries

Davier 1882
Auzet 1902
Creuzet 1905
Flachard 1906
Bral 1906
Crépieux 1908
Galle 1908
Gilbaud 1910
Charvolin 1911
Magat 1911
Médecet 1912
Dussert 1914
Veyret 1920

Etablissements Grammont

Bral 1906
Laffin 1908
Loyon 1909
Gilbaud 1910
Puvilland 1920
Picout 1920

Tresses, Lacets Passementeries

Vivien 1878
Sarron 1883
Lagrange 1898
Charvolin 1911
Varillon 1921

Tribunal de Commerce

Lacourbat 1882

http://histoire.ec-lyon.fr
http://bibli.ec-lyon.fr
http://www.centraliens-lyon.net

Ecole Centrale de Lyon
Bibliothèque Michel Serres
Association des Centraliens de Lyon

Tuileries

(Voir céramiques, Produits réfractaires)

CANCALON 1876
MATTON 1907
MONNET 1909
GRABOWSKI (DE)..... 1910
CARRIER 1912
VOIZOT 1912
CANCALON 1912
BOURGEOIS 1922

Tuyauterie

BOTTET 1920

Usines Schneider

(Le Creusot et dépendances)

RENIER 1883
CHAIX 1900
ALAUZIER (D')..... 1909
BERNIS 1911
COLON 1922

Vilebrequins

DEVILLE Jean..... 1920
DEVILLE Louis..... 1920

Verreries

GUILLOT 1899
LOUIS 1903
GANDER 1906
TARDY 1907
HOYOS MERINO..... 1910
RAY 1911
TAFFIN 1911
LOUIS 1903
NOBLAT 1920

Viticulteur

BESSIÈRE 1904

Ventilation

(Séchage, évaporation)

GORINCOUR 1905
BOISSIER 1911
CHAPPUIS 1913
LEVET 1920
CHANTELOUBE 1921
DUTEL 1921
COLIA 1921

Voirie Urbaine

BELLANGER 1871
AUBERT 1897
TISSOT-DUPONT 1900
MERLIN 1903
GRABOWSKI (DE)..... 1910
BAÏSSAS 1920
PERRIN 1920
POURCHOT 1920
DURAND 1920
KHARACHNICK 1920

Zinguerie, Plomberie Quincaillerie

PORRAZ 1903
MOUTERDE 1914
GILLY 1922

http://histoire.ec-lyon.fr
http://bibli.ec-lyon.fr
http://www.centraliens-lyon.net

Ecole Centrale de Lyon
Bibliothèque Michel Serres
Association des Centraliens de Lyon

LISTE DES ANCIENS ÉLÈVES

Victimes de la guerre ou du devoir professionnel

1862 Courrat L., tué à l'ennemi en 1870.

1907 Teissier Henri, né à Nimes en 1886, tué à Guillestre, le 29 juillet 1912, par suite de la rupture d'un échafaudage, au moment où il pratiquait l'auscultation d'un pont métallique de la Cie P.-L.-M.

1907 Martin Emile, né à Lyon en 1888, tué à l'ennemi à Walscheid (Lorraine), le 20 août 1914, inhumé à Villeurbanne, le 7 mai 1921.

1909 Peynot Simon, tué à l'ennemi à Sarrebourg (Lorraine), le 20 août 1914.

1912 Bonnard René, né à Annay en 1891, tué à l'ennemi à Albervillers (Lorraine), le 21 août 1914.

1903 Depassio Félix, né à Lyon en 1884, tué à l'ennemi à Plaine (Alsace), le 23 août 1914, inhumé à Rillieux (Ain), le 25 avril 1921.

1910 Silvy André, né à Grenoble en 1889, tué à l'ennemi à Sainte-Marie-aux-Mines (Alsace), le 24 août 1914.

1910 Chomienne Raymond, né à Lorette (Loire), en 1889, tué à l'ennemi à Baccarat, le 25 août 1914.

1908 Guinand André, tué à l'ennemi à Raon-l'Etape (Vosges), le 25 août 1914.

1905 Randy-Gavant André, né à Lyon en 1885, tué à l'ennemi à Gerbevillers (Vosges), le 30 août 1914.

1901 Blech Charles, né à Bittchwiller en 1881, blessé mortellement à l'ennemi à Sainte-Barbe le 25 août 1914, décédé à Baccarat, le 31 août 1914.

1905 Maillard Georges, disparu le 27 août 1914.

1913 Gibaudan Auguste, né à Cazouls-les-Béziers en 1892, tué à l'ennemi au bois de Vitrimont, près Lunéville, le 1er septembre 1914.

1908 Journoud Ste-Marie, tué à l'ennemi à Neuf-Etang (Vosges), le 3 septembre 1914.

1908 Maillet Pierre, né à Oullins, en 1888, blessé mortellement à l'ennemi à Seranville (M.-et-M.), le 30 août 1914, décédé à Lyon le 12 septembre 1914.

1909 Fabre Paul, blessé mortellement au Col du Bonhomme le 8 septembre 1914, décédé à Gérardmer (Vosges), le 17 septembre 1914, inhumé à Lyon-Croix-Rousse, le 21 décembre 1920.

http://histoire.ec-lyon.fr
http://bibli.ec-lyon.fr
http://www.centraliens-lyon.net

Ecole Centrale de Lyon
Bibliothèque Michel Serres
Association des Centraliens de Lyon

1911 CHICANDARD Robert, tué à l'ennemi à Massenancourt, près Autrèches (Oise), le 20 septembre 1914.

1882 CHATAIGNER Emile, né à Lyon en 1863, tué à l'ennemi à Saint-Mihiel Meuse), le 25 septembre 1914.

1912 MANOHA Henri, né à Ardoix en 1888, tué à l'ennemi à Wancourt, près Arras (Pas-de-Calais), le 2 octobre 1914.

1910 FUMICHON (de) Roger, né à St-Hilaire-St-Mesmin, en 1889, tué à l'ennemi, à Lille, le 11 octobre 1914.

1908 TARDY Claudius, né à St-Julien-en-Jarez en 1888, tué à l'ennemi à Fontenoy (Aisne), le 26 octobre 1914.

1911 PRUD'HON Julien, né à Lyon en 1893, tué à l'ennemi à Lihons (Somme), le 31 octobre 1914.

1911 CELLARD Antoine, né à St-Chamond en 1891, tué à l'ennemi à Ypres (Belgique), le 5 novembre 1914.

1913 GUILLIN Marius, né à Cannes en 1893, tué à l'ennemi à Noordschoote (Belgique), le 10 novembre 1914.

1902 REY Alexandre, né à Lyon en 1883, tué à l'ennemi à Cirey (M.-et-M.), le 16 novembre 1914, inhumé à Laurac (Ardèche), le 23 décembre 1921.

1903 RUFFIER Paul, blessé mortellement dans la Somme, décédé à Dieppe le 20 novembre 1914.

1920 BERTHAUD Joseph, né à Ste-Foy-lès-Lyon en 1894, blessé mortellement à Lihons (Somme), le 17 décembre 1914, décédé à Harbonnière le 20 décembre 1914, inhumé à Lyon-Loyasse, le 23 février 1921.

1911 BONNARD Christophe, né à Rive-de-Gier en 1892, tué à l'ennemi à Lusse (Vosges), le 9 février 1915.

1914 CHALOT Alfred, né à Moûtiers-les-Bains, en 1894, tué à l'ennemi à Beauséjour le 15 mars 1915.

1914 GIRIN Maurice, né à Paris en 1894, tué à l'ennemi à Mesnil-les-Hurlus, le 17 mars 1915.

1913 RENDU René, né à St-Etienne en 1890, tué à l'ennemi au Bois-Brûlé, près Suippes, le 18 mars 1915.

1898 GUY Etienne, né en 1879, tué à l'ennemi à Flirey (M.-et-M.), le 20 mai 1915, inhumé à Lyon, le 29 mars 1921.

1912 JACQUET Stéphane, né à Beaujeu en 1893, tué à l'ennemi à Fay (Somme), le 20 mars 1915, inhumé à Romenay (S.-et-L.), le 17 novembre 1921.

1900 MOUTERDE Louis, né en 1879, tué à l'ennemi à Flirey (M.-et-M.), le 5 avril 1915.

1920 LOUP Georges, né à Genève en 1889, tué à l'ennemi à Fresnes-en-Woëvre (M.-et-M.), le 6 avril 1915.

1920 BERTHET Louis, né à Ste-Foy-lès-Lyon en 1894, tué à l'ennemi au Bois d'Ailly, le 8 avril 1915.

1912 BENETIÈRE Antoine, né à Roanne en 1892, tué à l'ennemi à La Targette, près Arras (P.-de-C.), le 9 mai 1915.

http://histoire.ec-lyon.fr
http://bibli.ec-lyon.fr
http://www.centraliens-lyon.net

Ecole Centrale de Lyon
Bibliothèque Michel Serres
Association des Centraliens de Lyon

1910 Laurent Victor, né à Mulhouse en 1888, blessé mortellement à l'ennemi au bois de Berthonval (P.-de-C.), le 11 mai 1915, décédé à Estrée-Cauchy, le 14 mai 1915, inhumé à Caluire le 25 mars 1922.

1902 Rochette (de la) Ferdinand, né en 1881, tué à l'ennemi à Lintrey, le 20 juin 1915, inhumé à Billy (Allier), le 14 avril 1921.

1920 Sappey Auguste, né à Grenoble en 1895, tué à l'ennemi à Seddul-Bahr (Turquie d'Europe), le 21 juin 1915.

1911 Mathon Pierre, né à Guéreins (Ain), en 1889, tué à l'ennemi à La Fontenelle (Vosges), le 22 juin 1915.

1920 Toccanier Pierre, né à Lyon en 1895, tué à l'ennemi à Gallipoli (Turquie d'Europe), le 30 juin 1915.

1896 Giroud Jean-Baptiste, né à Solaise (Isère), en 1876, tué à l'ennemi à Perthes, le 14 juillet 1915, inhumé à Solaise (Isère), le 16 mai 1921.

1913 Fillon Antonin, né à Lyon en 1895, tué à l'ennemi au Lingekopf (Alsace), le 25 juillet 1915.

1912 Pierron Augustin, né à Lyon en 1893, tué à l'ennemi à Souchez (Pas-de-Calais), le 20 août 1915.

1920 Benoit Jacques, né à Lyon en 1895, tué à l'ennemi au Lingekopf (Alsace), le 31 août 1915.

1912 Giraud Laurent, né à Annonay (Ardèche), en 1890, tué à l'ennemi à Perthes-les-Hurlus (Marne), le 5 septembre 1915.

1905 Guinamard François, né à Bessenay en 1881, tué à l'ennemi à Sapigneul (Marne), le 17 septembre 1915, inhumé à Bessenay le 16 avril 1922.

1920 Nové-Josserand Henri, né à St-Cyr-au-Mont-d'Or en 1895, tué à l'ennemi à Berry-au-Bac (Aisne), le 18 septembre 1915.

1900 Geoffray Victor, disparu le 25 septembre 1915, à l'attaque de Souchez.

1907 Luquet Augustin, né à Annonay (Ardèche), en 1886, tué à l'ennemi à Auberive, le 26 septembre 1915.

1909 Legros Marius, né à Dijon en 1886, tué à l'ennemi à Souain, le 27 septembre 1915.

1907 Duchesne André, tué à l'ennemi à Ste-Marie-à-Py, le 29 septembre 1915.

1914 Royer Edgar, né à St-Genis-Laval (Rhône), en 1894, tué à l'ennemi à Tahure, le 30 septembre 1915.

1912 Pierron Pierre, né à Lyon en 1893, tué à l'ennemi à Givenchy (Pas-de-Calais), le 12 octobre 1915, inhumé à Lyon, le 23 mars 1921.

1920 Doré Olivier, né à Bourbourg en 1894, tué a l'ennemi à Rabrovo (Serbie), le 6 décembre 1915.

1909 Bethenod Claude, né à Oran en 1887, tué à l'ennemi en 1915.

1914 Amelio Séraphin, né à La Turbie en 1895, tué à l'ennemi à Malincourt (Meuse), le 21 mars 1916.

1920 Blanc Georges, né à Lizon en 1896, tué à l'ennemi au bois de Mortmart (M.-et-M.), le 21 mai 1916.

http://histoire.ec-lyon.fr
http://bibli.ec-lyon.fr
http://www.centraliens-lyon.net

Ecole Centrale de Lyon
Bibliothèque Michel Serres
Association des Centraliens de Lyon

1912 LEBLANC Jean, né à Oullins en 1892, tué à l'ennemi à Vaux-Chapitre, près Verdun, le 24 juin 1916.

1895 DACLIN Henri, né en 1876, mort pour la France à Lyon en 1916, des suites de maladie contractée à la guerre.

1913 GRANGE Etienne, né à Lyon en 1893, blessé mortellement à l'ennemi au Bois-Fumin, devant Verdun, le 23 juin 1916, décédé à Landrecourt (Meuse), le 26 juin 1916.

1920 COGNAT Albert, né à St-Rambert-d'Albon en 1896, tué à l'ennemi à Barleux (Somme), le 11 juillet 1916.

1909 REMILLIEUX Louis, né à Lyon en 1889, tué à l'ennemi à Douaumont (Meuse), le 25 octobre 1916.

1920 GARANÇON Fernand, mort pour la France, à Beauvais (Oise), le 20 novembre 1916, des suites de maladies contractées à la guerre.

1920 VACHINO Louis, né à Lyon en 1895, tué à l'ennemi à Rancourt (Somme), en novembre 1916.

1900 RACINE Joseph, né à Dambelin en 1879, tué à l'ennemi à Fleury, en novembre 1916.

1887 HEILMANN Théodore, né à Lyon en 1868, mort pour la France à Lyon, en 1917, des suites de maladie contractée à la guerre.

1898 GRILLET Marius, né à Lyon en 1878, mort pour la France, à Lyon, en 1917, des suites de maladie contractée à la guerre.

1909 CAMUS Georges, mort pour la France, le 23 février 1917, des suites de maladie contractée à la guerre.

1911 DESBORDES Pierre, né à Jussy-le-Chauldrier en 1886, tué, étant pilote-aviateur, dans les lignes ennemies, le 16 avril 1917.

1904 MELEY Louis, né à St-Etienne, en 1881, tué à l'ennemi le 16 avril 1917.

1920 CHAPELLET Maurice, né à Lyon en 1895, tué à l'ennemi le 17 avril 1917.

1920 NOLOT Eugène, né à Lyon en 1894, tué à l'ennemi à Cerny (Aisne), le 11 mai 1917, inhumé à Francheville (Rhône), le 15 juin 1921.

1920 FOND Pierre, né à La Londe-les-Maures en 1897, tué à l'ennemi le 15 octobre 1917.

1920 CELLE Eugène, né à St-Etienne en 1897, tué à l'ennemi en mission aérienne à Origny-Ste-Benoite (Aisne), le 17 octobre 1917, inhumé à Caluire (Rhône), le 28 novembre 1920.

1914 SOUCHON Louis, né à Lyon en 1893, tué à l'ennemi à Laffaux (Aisne), le 23 octobre 1917.

1920 MERCIER Henri, né à Collonges-au-Mont-d'Or en 1897, blessé mortellement à l'ennemi à l'Epine de Vadegrange (Marne), décédé à Mourmelon (Marne), le 27 mars 1918, inhumé à Collonges-au-Mont-d'Or, le 9 novembre 1920.

1912 FREYDIER-DUBREUIL Henri, né à Lyon en 1891, tué à l'ennemi au Mont Kemmel (Belgique), le 26 avril 1918.

http://histoire.ec-lyon.fr
http://bibli.ec-lyon.fr
http://www.centraliens-lyon.net

Ecole Centrale de Lyon
Bibliothèque Michel Serres
Association des Centraliens de Lyon

1920 Passot Paul, né à Lyon en 1898, tué à l'ennemi à Montrouge (Belgique), le 26 avril 1918.

1920 Guerry Robert, tué à l'ennemi au Mont-Kemmel (Belgique), le 27 avril 1918, inhumé à Lyon le 15 juin 1922.

1909 Vannot Louis, né à Gap en 1885, tué accidentellement devant l'ennemi à Millery (M.-et-M.), le 23 mai 1918.

1920 Maunier Gabriel, né à Cannes en 1897, tué à l'ennemi au Mont Kemmel (Belgique), le 23 mai 1918.

1920 Jacquemin Henri, né à Longchamp en 1893, tué à l'ennemi à Vauquois (Meuse), le 31 mai 1918.

1920 Cremieu Georges, né à Aix-en-Provence en 1894, tué à l'ennemi le 9 juin 1918.

1920 Sollier Jean, né à St-Germain-au-Mont-d'Or en 1897, tué à l'ennemi au bois de Ridge (sous le Kemmel) (Belgique), le 13 juin 1918.

1909 Notaire Philibert, né à Lyon en 1890, mort pour la France à l'Hôpital de Salonique, le 23 juin 1918, inhumé à Vaugneray le 18 février 1922.

1912 Izarn Albert, né à St-Etienne en 1891, blessé mortellement à l'ennemi en 1918.

1920 Hartmann Georges, né à Besançon en 1897, tué à l'ennemi au Bois de Latilly (Aisne), le 20 juillet 1918.

1920 Couty Pierre, né à St-Rambert-l'Île-Barbe en 1899, tué à l'ennemi à St-Rémy-Blanzy (Aisne), le 29 juillet 1918.

1920 Boisson René, né à Lyon en 1894, tué à l'ennemi à Vandeuil (Marne), le 11 août 1918.

1920 Pons Marcel, né à Valence en 1898, tué à l'ennemi au Bois de la Montagne, près de Tracy-le-Val (Oise), le 18 août 1918.

1920 Flory Pierre, né à Paris en 1895, tué à l'ennemi dans l'Aisne, le 4 septembre 1918.

1920 Gautier Antonin, né à Chaponost en 1895, tué à l'ennemi à Villers-Cauterets (Aisne), le 15 septembre 1918.

1920 Farigoule Baptiste, né à Roche-Jean en 1894, tué à l'ennemi le 26 septembre 1918.

1910 Chalbos Joseph, né à Lyon en 1890, mort pour la France à Toul (M.-et-M.), le 2 octobre 1918, des suites de maladie contractée à la guerre, inhumé à Lyon-Guillotière le 7 mars 1922.

1920 Pain Pierre, né à St-Barthélemy-de-Vals en 1898, tué à l'ennemi à Somme-Py (Marne), le 28 septembre 1918, inhumé à Valence (Drôme), le 28 octobre 1921.

1920 Fromont Louis, né à Bourg en 1895, tué à l'ennemi à Arcy-Ste-Restitue (Aisne), en 1918.

1920 Benoit Jean, mort pour la France à Salonique, le 31 octobre 1918.

1907 Chifflot Jean, né à Lyon en 1887, tué à l'ennemi à Vandy (Ardennes), le 1er novembre 1918, inhumé à Vals-les-Bains (Ardèche), le 13 novembre 1921.

http://histoire.ec-lyon.fr
http://bibli.ec-lyon.fr
http://www.centraliens-lyon.net

Ecole Centrale de Lyon
Bibliothèque Michel Serres
Association des Centraliens de Lyon

1920 Farra Henry, né à Lyon en 1897, mort pour la France à Epernay (Marne), le 14 novembre 1918, des suites de maladie contractée à la guerre et inhumé à Cusset (Rhône), le 13 juin 1921.

1910 Tranchiant Charles, né à Lyon en 1892, mort pour la France à Colmar (Alsace), le 22 décembre 1918, des suites de maladie contractée à la guerre.

1912 Versailles Marius, né à Lyon en 1892, mort pour la France à Lyon, le 23 décembre 1918, des suites de maladie contractée à la guerre.

1910 Faure Auguste, né à Paris en 1891, mort pour la France, à l'hôpital de Villepinte (S.-et-O.), le 22 mai 1919, des suites de maladie contractée à la guerre.

1920 Devallon Georges, mort pour la France à Leybach (Yougo-Slavie), le 4 août des suites de maladie contractée à la guerre, en Roumanie.

1910 Demandre Emile, né à Sarcicourt en 1890, mort pour la France le 5 janvier 1919 des suites de maladie contractée à la guerre.

1913 Thiriet Louis, né à Varallo en 1892, mort pour la France à Aix-les-Bains (Savoie), le 26 octobre 1919, des suites de maladie contractée à la guerre.

1909 Ambert Léon, mort pour la France à Lyon le 26 novembre 1919, des suites de maladie contractée à la guerre.

1912 Pezeyre Henri, né à Ussel en 1892, mort pour la France, à Bretenoux (Lot), le 31 décembre 1919, des suites de ses blessures.

1920 Baïssas Robert, né à Grenoble en 1896, mort pour la France à Grenoble le 5 janvier 1920, des suites de maladie contractée à la guerre, en Orient.

1913 Gruet Marcel, né à La Palisse en 1891, mort pour la France à La Palisse (Allier), le 15 juin 1920, des suites de maladie contractée à la guerre.

1920 Pagnon Georges, né à Chaponost en 1896, mort pour la France à Chaponost, le 12 août 1920, des suites de maladie contractée à la guerre.

1905 Bernard Eugène, né à Grenoble en 1882, mort pour la France à Lyon le 23 mars 1921, des suites de maladie contractée à la guerre.

1907 Girod Pétrus, né à Annecy en 1887, mort pour la France à Pau, le 16 octobre 1922, des suites de maladie contractée à la guerre.

http://histoire.ec-lyon.fr
http://bibli.ec-lyon.fr
http://www.centraliens-lyon.net

Ecole Centrale de Lyon
Bibliothèque Michel Serres
Association des Centraliens de Lyon

LISTE DES ANNONCIERS

Camarades, avant de passer vos commandes, feuilletez les pages de publicité de notre Bulletin.

Sollicitez alors nos Annonciers et faites vos affaires avec eux.

C'est un intérêt pour vous de le faire, ce sera un plaisir pour nous de l'apprendre.

	Pages
ACCUMULATEURS EDISON	LXXIX
ACHARD (Etablissements) (*Chaudières pour chauffage central*)	XXXV
ACHARD & Cie (*Reproduction de dessins*)	LXXIX
AMANT & Cie (*Constructions métalliques*)	LXIV
ARTHAUD & LA SELVE (*Métaux ouvrés, fonderies de métaux*)	XLIX
ATELIERS DU FURAN (*Mécanique générale*)	XII
ATELIERS DE CONSTRUCTIONS ELECTRIQUES DE LYON ET DU DAUPHINE	XXIII
ANCIENS ETABLISSEMENTS F. WENGER (*Elévateurs, Transporteurs*)	VI
AUGIS A. (*L'Heure électrique*)	LXXII
ASSOCIATION FRANÇAISE INGENIEURS-CONSEILS (*Propriété industrielle*)	LII
BABCOCK & WILCOX (*Chaudières et tous accessoires*)	LX
PACKÈS (*Ponts suspendus, Passerelles, Câbles métalliques*)	4. couv.
BAULT Louis (*Bureau technique pour organisation industrielle*)	XXXV
BAUMERS (*Chaudronnerie, Chauffage, Ventilation*)	VIII
BAVOILLOT & Cie (*Petit Outillage*)	VII
BAYARD FILS AINE (*Pompes, Bornes-Fontaines*)	XXVII
BECCAT (*Appareils de levage*)	VII
BERLIET (*Automobiles*)	I
BLACHON (*Machines-Outils, Quincaillerie*)	XXXVI
BLANCHET (*Travaux publics, Fumisterie industrielle*)	3. Couv.
BOCUZE & Cie (*Fils de tous métaux*)	XLII
BONNET-SPAZIN (*Chaudronnerie, Constructions métalliques, etc.*)	LXIV
BOLLARD (*Béton armé, Constructions industrielles*)	4. couv.
BOSC FRERES & RIOU (*Imprimerie, Papeterie*)	XI
BOTTET (*Moto-Pompes, Canalisations*)	XLIII
BOUCHAYER & VIALLET (*Chauffage, grosse Chaudronnerie*)	LXIX
BRONDEL (*Matériel de tréfilerie, Câblerie, etc.*)	XXXV
CABAUD Pierre (*Charbons*)	3 couv.

http://histoire.ec-lyon.fr
http://bibli.ec-lyon.fr
http://www.centraliens-lyon.net

Ecole Centrale de Lyon
Bibliothèque Michel Serres
Association des Centraliens de Lyon

	Pages
CABAUD René (*Contrôle, Etudes, Projets et Installations électriques*)...	L
CADOT FRERES (*Peinture*).....	LXXIV
CALOR (*Chauffage électrique*).....	XLIX
C.A.M. R.B.F.....	XLVIII
CARBONE (*Charbons, Balais pour l'électricité*).....	XIV
CAMPISTROU Maxime (*Matériel mécanique d'Entreprise de Travaux Publics*)	IV
CAUVET-LAMBERT (*Chauffage par combustible liquide, fours, chaudières, etc.*).....	XIII
CELLARD (*Constructions mécaniques*).....	XI
CELLARD (*Imprimerie*).....	LXXIX
CENTRE FRANÇAIS DE MEDECINE ET CHIRURGIE.....	LXXVII
CHAMBOURNIER (*Fournitures pour l'Electricité*).....	LXXX
CHAREYRON, Ingénieur-Conseil.....	LXXIX
CHAMPION (*Outillage mécanique et électrique*).....	LXXVI
CHAMPENOIS (*Pompes et Cuivreries*).....	LXXI
CHATAIN (*Machines à écrire, Copies, Circulaires, etc.*).....	X
CHEVASSU (*Industries mécaniques du bois*).....	III
CHINAL (*Chaudronnerie fer et cuivre*).....	XVII
COIRON (*Bois*).....	LIV
COLLET FRERES & Cie (*Entreprises générales d'Electricité*).....	LXXI
CHRISTOPHE & BERTHOLON (*Teinture en tous genres*).....	L
COMPAGNIE ELECTRO-MECANIQUE (*Matériel électrique, turbines à vapeur*).....	XXV
COMPAGNIE GENERALE ELECTRIQUE (*Dynamos, Transformateurs, Moteurs, Accumulateurs, etc.*).....	XXI
COMPAGNIE FRANÇAISE THOMSON-HOUSTON.....	XVIII
COMPAGNIE GENERALE D'ELECTRICITE (*Appareillage, Lampes, Isolants*, etc.).....	XXXIX
COMPAGNIE DU GAZ DE LYON (*Eclairage, Chauffage, Force motrice*).	LX
COMPAGNIE GENERALE DES CABLES DE LYON (*Câbles électriques, Fils émaillés, Accessoires pour réseaux souterrains*).....	LXI
COMPAGNIE DES TRANSPORTEURS SIMPLEX (*Elévateurs, Transformateurs et tous Appareils de manutention*).....	XL
COMPAGNIE DES MINES DE LA GRAND'COMBE.....	XXI
COURROIES J. LECHAT (*Courroies de toutes qualités*).....	VII
CREDIT LYONNAIS (*Banque*).....	LIV
CHENAUD, AILLAUD & BOUGEROL (*Entreprise générale de Travaux publics*)	LIII
COMPAGNIE FRANÇAISE DES ETABLISSEMENTS GAILLARD (*Poteaux et Mâts*).....	LXV
COMPAGNIE DES CHARIOTS ET TRACTEURS « AUTOMATIC ».....	XLVII
CHANCEL (*Papeterie, Papier d'emballage, Cartonnettes*).....	XXXVIII
DAYDE & MERLIN (*Eau*).....	LXXVIII
DESSOYE & ROCH (*Moteurs triphasés*).....	XIX
DEVILLE (*Pièces de forge, Crics*).....	III
DIEDERICHS (*Tissage et Ateliers de constructions*).....	LXVII
DUBEUF (*Téléphone, installations d'électricité*).....	LXIII
DUMAINE (*Glace, Miroiterie, Dorure*).....	LXIV

http://histoire.ec-lyon.fr
http://bibli.ec-lyon.fr
http://www.centraliens-lyon.net

Ecole Centrale de Lyon
Bibliothèque Michel Serres
Association des Centraliens de Lyon

	Pages
DUSSAUGE & Cie (*Transports pour toutes destinations*)	LXXVIII
DUSSUD (*Constructions mécaniques*)	XXXVI
DUNOD, Editeur	XXX
DETOURBE (*Respirateurs, Lunettes d'atelier et de route*)	LXIII
ETABLISSEMENTS LUC COURT (*Automobiles, Ponts roulants, Cabestans*)	LXVI
ECOLE PROFESSIONNELLE DE CHALON-SUR-SAONE	XXXVI
ETABLISSEMENTS LADREYT (*Matériel de fonderie, Séchage, Ventilation, Matériels divers*)	LXVIII
ETABLISSEMENTS PIGUET (*Machines à vapeur, Constructions mécaniques*)	XLVIII
ENTREPRISE GENERALE INDUSTRIELLE LEON GROSSE (*Travaux publics, Hydraulique, Exploitations forestières*)	LVII
ETABLISSEMENTS J.-L. MATABON (*Constructions électriques*)	XII
EPURATEUR DE VAPEUR « ULRICI »	XIII
ETABLISSEMENTS METALLURGIQUES DE LA HAUTE-VIENNE (*Bronze et Laitonnerie*)	LXXIII
ETABLISSEMENTS VIALLE FRERES	XXVI
ETABLISSEMENTS JULIEN (*Ferrosoter, peinture métallique*)	XLV
FONDERIES DE LYON-VIENNE (*Pièces importantes de toutes sortes*)	V
FONDERIE DES ARDENNES (*Fonte malléable, Mécanique*)	XLIV
FORGES DU RHONE (*Estampage et pièces forgées*)	II
FOURS MEKER (*pour toutes industries*)	LXXIII
FERRIER (*Procédés ciment armé*)	2. Couv.
FONDERIES ET ATELIERS MECANIQUES DES ALPES (*Pièces usinées, décolletage*)	LXXVIII
FOYERS AUTOMATIQUES ROUBAIX (*Grilles et Accessoires*)	LXII
GADOT & MARTIN (*Terres et Sables réfractaires*)	LXXVII
GAMBS (*Optique, Photo*)	XXXIII
GAY (*Papiers à calquer, reproduction de Plans*)	LXX
GELAS & J. GAILLARD (*Chauffage*)	LXIII
GINDRE-DUCHAVANY & Cie (*Applications industrielles de l'électricité*)	2. Couv.
GIRAUDIER FRERES (*Dynamos, Moteurs, Alternateurs, Transformateurs*)	XX
GUILLAUME (*Automobiles*)	4. Couv.
GUERRIER (*Electricité T.S.F.*)	LXX
GUILLOT (*Verrerie, Céramique, Aluminium, Faïenceries, Objets d'art*)	XIX
GRAMMONT Alexandre (*Câbles, Fils, Affinage, Laminage, Tréfilerie*)	XXIII
GROUVELLE & ARQUEMBOURG (*Séchage sous vide*)	XXII
GAUTHIER & VICARD-GAUTHIER (*Joints, Garnitures, Découpage, Emboutissage*)	XIX
GOULART (*Lunettes*)	LXIII
ISOLANTS D'ASPHALTES (*Porolithe, Mammouth, Emulsion d'Asphalte*)	IX
JANIN & ROMATIER (*Huiles industrielles*)	L
JOYA (*Conduites, Aménagement, Prises d'eau et Chutes, Constructions métalliques*)	LIX
JAPY FRERES & Cie (*Constructions matériel électrique*)	LVI

http://histoire.ec-lyon.fr
http://bibli.ec-lyon.fr
http://www.centraliens-lyon.net

Ecole Centrale de Lyon
Bibliothèque Michel Serres
Association des Centraliens de Lyon

Pages

LAPIERRE (*Modelage*)..... XXXIII
LA SELVE (*Huiles, Suifs, Graisses, Droguerie*)..... LIV
LE WILLIAMS (*Méthode de Vaporisation*)..... XLVI
LUMPP & Cie (*Industries chimiques, Teinture, Tannerie*)..... XLII
LUQUAIN (*Courroies, Caoutchouc, Amiante*)..... LXIX
LOUYOT (*Fonderies, Laminoirs, Tréfileries*)..... LX
LOMBARD-GERIN Léon (*Poudre à cémenter*)..... XXXVIII

MALAVAL (*Gravures sur métaux, Timbres caoutchouc*)..... LXX
MALJOURNAL & BOURRON (*Appareillage électrique*)..... LXII
MARLHENS (*Imprimerie*)..... XXVII
MATHIAS (*Chauffage central*)..... 3. Couv.
MATERIEL Pr CERAMIQUE ET AGGLOMERES (*Installation d'Usines*).. XXXVII
MATERIEL ISOLANT (*Tubes, Rubans, Chatterton, Cires*)..... XXV
MAGNIN Paul..... LXXIII
MARTINET & THIBAUD (*Quincaillerie*)..... XLV
MERLIN & GERIN (*Appareillage électrique*)..... XXXI
MICHEL (*Etudes et Installations industrielles*)..... XI
MONNIER (*Verrerie*)..... XXVII
MONTEL FILS, J. DUSSERT & Cie (*Matériel industrie textile*)..... XXXVI
MERLIN Antoine (*Publicité*)..... LIV
MESSY (*Poulies bois, Billots, Bobines*)..... XLIII
MANUFACTURE DE BARRES CYLINDRIQUES DE PRECISION..... LXXV
MERCIER & Cie (*Huiles, Spécialités pour câbles*)..... XXVII

NILMELIOR (*Magnétos, Carburateurs*)..... XXXV

OFFICE NATIONAL DU COMMERCE EXTERIEUR..... LIII
OMNIUM LYONNAIS (*Spécialité pour automobiles*)..... XXI
OTIS-PIFRE (*Ascenseurs, Monte-Charges*)..... III

PAPETERIE GENERALE (*Imprimerie, Lithographie*)..... XII
PASCAL (*Forge, Martelage et Ebauche*)..... LXI
PAUFIQUE Jules (*Constructions industrielles, Fumisterie, Béton armé*). XXIV
PERCHET Henri (*Vins*)..... XI
PETER Henri (*Compas, Optique, Photographie*)..... LXX
PETITJEAN et REMONTET (*Cuirs pour l'industrie*)..... XII
PETRIER-TISSOT & RAYBAUD (*Appareillage électro-industriel*)..... LVIII
PETOLAT, Dijon (*Chemins de fer portatifs*)..... XXXIV
PIERREFEU & Cie (*Sièges et petits Meubles*)..... II
PONCET-LACROIX & Cie (*Travaux électriques de toutes sortes*)..... LXI
PONTILLE (*Monte-Charge, Ascenseurs*)..... XXXVIII
PROGIL (*Produits chimiques*)..... XLV
PUGET (*Fraiseuses*)..... XXXIX

RANDEGGER & NIESTLÉ (*Ventilateurs*)..... IX
RATEAU (*Pompes, ventilateurs, Turbines*)..... XV
RAVIER (*Cartonnages*)..... XXXII
RENE DE VEYLE (*Céramiques, Grès*)..... XXXIII
REXIM (*Retaillage de limes*)..... XXXIX

http://histoire.ec-lyon.fr
http://bibli.ec-lyon.fr
http://www.centraliens-lyon.net

Ecole Centrale de Lyon
Bibliothèque Michel Serres
Association des Centraliens de Lyon

ROBATEL et J. BUFFAUD & Cie (*Constructions mécaniques*) LX
ROUCHON Paul (*Travaux publics*) X
ROULEMENTS A BILLES R.B.F. XLVIII
ROJON AINE (Vins Mousseux) LXXIX

SABOUL & P. ALEXANDRE (*Photogravure*) LXIX
SAUTTER-HARLE (*Groupes électrogènes, Pompes, Compresseurs*) XX
SAURER (*Automobiles*) LXIX
SAVY & R. GIRON (*Brosses et Pinceaux*) LXXVI
SERVE-BRIQUET & G. CLARET (*Représentants : Niclausse, l'Oxylite, Ventilation, Constructions mécaniques, Appareils de levage, etc.*) ..... 4 Couv. XLI
SERVE FRERES (*Chaudières à vapeur*) LX
SOCIETE GENERALE AUTO-EPURATION (*Epuration, Assainissement*). 2 Couv.
SOCIETE HORME & BUIRE (*Forges, Mines, Aciers, Matériel roulant*)... XXVIII
SOCIETE GENERALE (*Banque*) LXXVII
SOCIETE DE CONSTRUCTIONS, CHEMINEES INDUSTRIELLES ET CHATEAUX D'EAU X
et matériel pour électricité) .....
SOCIETE CONSTRUCTIONS ELECTRIQUES (*Installations, Constructions* XIV
SOCIETE ALSACIENNE DE CONSTRUCTIONS MECANIQUES (*Matériel électrique, Chaudières, etc.*) XVI
SOCIETE STEARINERIE ET SAVONNERIE (*Bougies, Savons, etc.*)..... XXIX
SOCIETE LYONNAISE PHOTO-CHROMO-GRAVURE XXVII
SOCIETE ELECTRO-METALLURGIQUE DU CENTRE (*Presses*) XXXV
SOCIETE FRANÇAISE TUYAUX METALLIQUES FLEXIBLES XXXVII
SOCIETE PRODUITS CHIMIQUES COIGNET (*Colle, Gélatine, Engrais*). XLIII
SOCIETE SAVOISIENNE DE CONSTRUCTIONS ELECTRIQUES..... II
SOCIETE SUISSE POUR LA CONSTRUCTION DE LOCOMOTIVES ET DE MACHINES WINTERTHUR XLIV
SOCIETE DES TELEPHONES PICART & LEBAS XLVII
SOCIETE ANONYME DES ANCIENS ETABLISSEMENTS LEGENDRE (*Imprimerie*) L
SOCIETE CHIMIQUE DES USINES DU RHONE (*Produits techniques, pharmaceutiques, etc.*) LI
SOCIETE ANONYME FOYERS AUTOMATIQUES ROUBAIX (*Grilles*)..... LXII
SRO (*Roulements à billes*) LVII
SOCIETE DES TRANSPORTEURS AERIENS XXIV
SOMUA (*Société d'Outillage mécanique et d'Usinage d'artillerie*) LV

THIVOLLET (*Tôlerie*) LXIII
TORRILHON (*Caoutchouc*) XXXVI
TRANSFORMATEUR (Le) (*Transformateurs de toutes puissances*) XXVIII
TRAYVOU (*Instruments de pesage*) XXXIV
TUREL & PUGNET (*Motos Indian*) XII
TRAVAUX HYDRAULIQUES (*Entreprises générales*) XXII

UNION INDUSTRIELLE (*Assurances*) XXVII

VIVIER (*Charbons, Agglomérés, Bois*) XXXVIII
VOISIN & PASCAL (*Cartonneries*) XXXIII
WEITZ Jules (*Matériel de travaux publics*) V
VEYLE (René de) (*Produits céramiques*) XXXIII

http://histoire.ec-lyon.fr
http://bibli.ec-lyon.fr
http://www.centraliens-lyon.net

Ecole Centrale de Lyon
Bibliothèque Michel Serres
Association des Centraliens de Lyon

ÉTABLISSEMENTS accordant des REMISES aux Sociétaires

Ces remises ou ristournes ne sont faites que sur présentation de la carte de cotisation de l'année en cours. En bénéficient :

Les Membres à vie et titulaires de l'Association.

Les Membres donateurs, les Membres honoraires.

Les Annonciers, à qui il sera remis une carte sur leur demande, carte valable pendant la durée de leur ordre de publicité.

PHARMACIE MONVENOUX, 28, *rue Grenette, Lyon.* — Remise 10 %. Cette réduction sera faite sur les produits pharmaceutiques proprement dits, à l'exclusion des spécialités et eaux minérales.

R. MERCIER, Horlogerie-Bijouterie, 3, *place Ampère, Lyon.* — Remise 5 % sur réparations, achats de toutes sortes.

Vve A. GAY, « Aux Renommées », 6, *rue de la Charité, Lyon.* — Remise de 3 % sur vins fins, liqueurs, champagnes, cafés et chocolats.

P. GUILLAUME (1906), *avenue du Lycée, Lons-le-Saunier (Jura)*, téléphone 70. — Fait une réduction de 5 % sur le tarif en cours pour livraisons de tous pneumatiques des meilleures marques (Voir annonce, page extérieure couverture Bulletin de l'Association).

J. BERTHIER « Electro-Garage », 177, *rue Cuvier, Lyon*, téléphone Vaudrey 28-80. — Consent une remise de 10 % sur les tarifs en vigueur pour la location des voitures automobiles et de 5 % sur la fourniture de différents accessoires.

A. GAMONNET, Photographie, 86, *avenue de Saxe, Lyon.* — Fait une remise de 10 % sur travaux et fournitures photographiques.

A. LIZON (Maison Bénévolo), 48, *rue de la République, Lyon.* — Optique Scientifique et Médicale, pince-nez, lunettes, lorgnettes, etc. — Fait 5 % de remise sur tous articles, sur présentation de la carte de Membre de l'Association.

E. DESMULE, Hygiène Moderne, Epuration et Désinfection de literie et appartements, 5, *rue Commandant-Dubois, Lyon*, téléphone 35-77. — Accorde une remise de 10 %.

F. BERARD « Au grand Cheval Blanc », 32-34, *rue de l'Hôtel-de-Ville, Lyon.* — Ameublement, sièges, tentures, tapis, linoléums. — Fait à nos sociétaires, sur présentation de leur carte de Membre, une remise de 5 % sur tous achats.

P. GROS-KRAUSE (entreprises générales d'applications électriques), 7 et 9, *rue Stella, Lyon.* — Accorde une remise de 5 à 10 %, suivant les articles, à tous les sociétaires porteurs de leur carte d'adhérent à l'Association.

http://histoire.ec-lyon.fr
http://bibli.ec-lyon.fr
http://www.centraliens-lyon.net

Ecole Centrale de Lyon
Bibliothèque Michel Serres
Association des Centraliens de Lyon

GRAND HOTEL DE L'OBERLAND, *Bourg-d'Oisans*, propriétaire M. H. Catle. — Consent une remise de 10 % aux Membres de l'Association qui se trouveront de passage, sauf pour les mois de juillet et août, pendant lesquels il sera fait 5 %.

PENSION-RESTAURANT, 7, *rue de la Platière, Lyon (au 2e)*. — Bonne cuisine. Déjeuner, 5 fr. ; Dîner, 4 fr. — Remise 10 % sur présentation discrète de la carte de Membre.

Pierre CABAUD, 130, *cours Charlemagne, Lyon*, téléphone 23-85. — Fait à tous nos sociétaires la remise de 5 % sur le tarif de la Chambre syndicale pour toutes livraisons de charbons (Voir annonce, page intérieure couverture Bulletin de l'Association).

Cette Maison fera profiter également de prix spéciaux pour livraisons de gros à tous les camarades qui voudront bien traiter avec elle.

GRANDE MAISON, *place de la République, Lyon*. — Remise de 5 % pour tous achats faits dans leurs magasins.

Henri ESDERS, 67, *rue de la République, Lyon*. — Remise de 5 % sur tous les achats.

SIGRAND & Cie, Grands Magasins de Vêtements, 1, *place des Jacobins, Lyon*. — Accordent 10 % de remise sur tous achats faits au comptant dans leurs Magasins de Lyon, sur présentation de la carte de Sociétaire de l'année en cours.

R. BIZET, 19, *cours Lafayette, Lyon*. — Habillements Hommes et Dames. Accorde 5 % de remise aux camarades qui iront se faire habiller chez lui. Présenter sa carte de Sociétaire.

JOCKEY-CLUB (chapellerie), 52, *rue de l'Hôtel-de-Ville, Lyon*. — Remise de 5 % sur tous achats faits dans les deux Maisons : 56, *cours Morand* et à l'adresse ci-dessus.

AUX 100.000 CRAVATES, 6, *cours Lafayette* et 54, *rue de l'Hôtel-de-Ville* et AUX 100.000 CHEMISES, 8, *cours Gambetta, Lyon*. — Réduction de 10 % sur tous achats.

BOURDEIX (manufacture de vêtements), 59, *rue de l'Abondance, Lyon*. — Après entente avec ladite Manufacture, tout sociétaire se présentant muni de la carte de l'Association, bénéficiera des prix de gros pour vêtements homme sur mesure et confection.

A titre indicatif, la différence sur les prix des magasins sera environ de 30 %.

AU ROI DE LAHORE, 8, *place des Terreaux, Lyon*. — Remise de 10 % sur tous achats : maroquinerie, parapluies, objets d'art, etc.

AU BON MARCHÉ (Magasin de Nouveautés), 5, *place Saint-Nizier, Lyon*. — Accorde une réduction de 5 % sur tous achats sur présentation de la carte de Membre de l'Association.

AUX DEUX ORPHELINES, 17, *rue Centrale (angle de la rue Grenette, 7 et 9), Lyon*, téléphone 45-25. — Grands Magasins de lingerie et nouveautés. — Accordent une remise de 10 % aux sociétaires sur présentation aux Caisses de leur carte de Membre 1923 au moment du règlement.

G. JANDARD, chemisier, 100, *rue de l'Hôtel-de-Ville, Lyon*. — Remise de 3 % sur tous achats au comptant, sur présentation de la carte de sociétaire.

LYON SPORTIF (M. Ernest Gargat). Vêtements imperméables, fournitures pour tous les sports, 3, *rue Président-Carnot, Lyon*. — Accorde la remise de 5 % sur tous ces articles.

---

http://histoire.ec-lyon.fr
http://bibli.ec-lyon.fr
http://www.centraliens-lyon.net

Ecole Centrale de Lyon
Bibliothèque Michel Serres
Association des Centraliens de Lyon

LA CORDONNERIE COOPERATIVE, 7, *place des Terreaux, Lyon.* — Fait une remise de 4 % aux membres de l'Association et à leur famille sur tous achats faits dans ses magasins et sur présentation de la carte de Membre de l'Association.

CHAUSSURES « FAVORITE », 23, *rue d'Algérie, Lyon,* téléphone 23-96. — Accorde 5 % sur tous achats faits dans leurs magasins, sur présentation de la carte de Membre de l'Association de l'année en cours.

MAISON DE VENTE DES CHAUSSURES « XILA », 252, *rue Vendôme, Lyon.* — Remise de 5 % aux Membres de l'Association et à leur famille. Les prix de cette Maison, à qualité égale, sont 25 % moins chers que les prix pratiqués par ailleurs.

LAUPRÊTRE & Cie, Manufacture de chaussures. — Accordent une remise de 5 %, sur présentation de la carte, sur tous achats faits dans les magasins ci-dessous :

Chaussures Maurice, 3, *rue Turgot, Paris.*
Chaussures Excelsior, 62, *Faubourg Poissonnière, Paris.*
Chaussures Chaperon, 17, *rue Childebert, Lyon.*
Chaussures Excelsior, *cours Romestang, Vienne.*
Chaussures Excelsior, 13, *cours Lafayette, Lyon.*
Chaussures Excelsior, 7, *rue du Onze-Novembre, Clermont-Ferrand.*
Chaussures Excelsior, 8, *rue du Pont, Mâcon.*
Chaussures Excelsior, 17, *boulevard de la République, Chalon-sur-Saône.*

LA MAISON TUREL & PUGNET (1905) (voir annonce page XII). — Fait une remise de 10 % aux camarades E. C. L. sur le produit « *Restor* » dont elle est dépositaire. Ce produit évite les crevaisons, donc avis aux camarades Motocyclistes et Automobilistes, qui ne devront pas confondre avec les produits similaires.

Notre camarade Léon ROJON (1908) accorde une remise de 5 % à tous sociétaires lui faisant commande du véritable Crucilleux Mousseux (voir publicité page LXXIX). — Lui écrire à Lyon, 82, grande rue de Caluire, à Caluire (Rhône).

LACOUTURE, 85, *rue de l'Hôtel-de-Ville, Lyon* (Guyonneau, succ'). — *Manufacture d'armes et de coutellerie.* — Réduction de 5 % sur coutellerie, armurerie, orfèvrerie de table, etc.

CASINO DE LYON, *Lyon.* — Une réduction de 50 % est accordée aux sociétaires sur présentation de la carte de Membre 1923, toutes les matinées des samedis. Cette réduction nous est accordée du 1er avril 1923 à la fin août 1923. Toutefois, cette réduction pourrait être suspendue lorsqu'il y aura de grandes représentations théâtrales.

CINEMA AUBERT-PALACE. *place Bellecour, Lyon.* — Remise de 50 % consentie personnellement sur présentation de la carte d'identité munie de la photographie. Cette réduction est accordée tous les jours en matinée et soirée, sauf les veilles et jours de fêtes légales et officielles, les samedis, dimanches et autres jours annoncés par la voie de la presse.

LUMINA GAUMONT, 69, *cours Vitton, Lyon.* — Accorde un décalage d'un genre de place à l'autre, c'est-à-dire en prenant une place de 2 francs en passant au contrôle, sur vue de la carte de sociétaire, aura droit aux fauteuils réservés de 3 francs. Il en est de même pour les camarades prenant un fauteuil réservé de 3 francs, ils auront droit aux loges à 4 francs. Ceci, pour les mercredi, jeudi et vendredi de chaque semaine ; les samedi, dimanche et jours fériés ne sont pas compris dans cet accord.

CASINO DE CHARBONNIERES-LES-BAINS (*Rhône*). — Accorde l'admission gratuite dans le Parc du Casino. De plus, la Direction fait bénéficier d'une réduction de 50 % sur les Bains et Piscine, à condition de fournir la lingerie.

http://histoire.ec-lyon.fr
http://bibli.ec-lyon.fr
http://www.centraliens-lyon.net

Ecole Centrale de Lyon
Bibliothèque Michel Serres
Association des Centraliens de Lyon

L'UNIVERSITE DES HEURES, 24, *rue Confort, Lyon* (dirigée par Mme Grignon-Faintrenie). — Accorde une remise de 25 % aux places des loges, fauteuils et balcons, pour toutes les manifestations : conférences, auditions, récital, etc., se donnant au Conservatoire et annoncées par la voie de la Presse. Il suffira de se présenter auparavant, 24, rue Confort, le matin, muni de la carte personnelle de sociétaire, pour retenir les places.

OPERA-GRAND-THEATRE. — La Direction de ce théâtre fait déposer à notre siège des billets de réduction, correspondant à 50 % sur le prix des places.

ELDORADO, *Lyon*. — La Direction de ce théâtre fait déposer à notre siège des billets de réduction correspondant à 50 % environ sur le prix des places.

THEATRE DES CELESTINS, *Lyon*. — La Direction de ce théâtre fait déposer à notre siège des billets de réduction correspondant à 50 % environ sur le prix des places.

CINEMA GROLEE, 6, *rue Grôlée, Lyon*. — Nous fait le service régulier de billets à tarif réduit. Bons de réduction. S'adresser au Secrétariat.

LA HOUILLE BLANCHE. — Accorde aux sociétaires une réduction de 10 fr. sur ses tarifs d'abonnement qui sont ainsi ramenés à 20 fr. pour la France et 30 fr. pour l'étranger.

LE GENIE CIVIL, 6, *rue de la Chaussée-d'Antin, Paris* (IXe). — Consent le prix de 35 fr. au lieu de 70 fr. aux élèves des 2e et 3e années et à ceux des deux promotions ayant le plus récemment quitté l'Ecole.

LA JOURNEE INDUSTRIELLE, 27, *rue Sala, Lyon*. — Offre d'insérer dans sa rubrique bibliographique toutes informations intéressant les Membres de notre Association.

L'USINE, *rue de Valenciennes*, 145 et *rue du Faubourg-Saint-Denis, Paris* (X^e). — Laisse l'abonnement à 36 francs au lieu de 45 francs aux Membres de l'Association.

L'ENTREPRISE, organe des Travaux Publics, 9, *rue Fénelon, Paris* (X^e). — Remise de 15 % sur les prix de l'abonnement et tarif réduit pour les annonces à lignes.

ALBUM DE LA GUERRE édité par l' « Illustration ». — Remise de 5 %. Pour en bénéficier, passer les commandes par M. Bonnon, secrétaire général de l'Association.

http://histoire.ec-lyon.fr
http://bibli.ec-lyon.fr
http://www.centraliens-lyon.net

Ecole Centrale de Lyon
Bibliothèque Michel Serres
Association des Centraliens de Lyon

INDEX DES ARTICLES

publiés dans les Bulletins Mensuels des dix dernières années

AGRICULTURE

Nos

Motoculture. — Causerie du camarade P. Valère-Chochod..... 159

ARCHITECTURE

Les nouvelles portes d'entrée de la Basilique de Fourvière, L. Boisard..... 161

ASTRONOMIE

L'observatoire de Lyon (section de St-Genis-Laval), Ch. André..... 111
Les autres mondes sont-ils habités ? Conférence de M. l'Abbé Moreux..... 158

AUTOMOBILE

Peut-on améliorer l'équilibrage des moteurs à quatre cylindres ? P. Bleton.. 112
Les usines Berliet..... 140
L'emploi des aciers spéciaux dans la construction automobile, causerie du camarade M. Creusot..... 156

CHEMINS DE FER — TRAMWAYS

L'ouverture du Loetschberg, E. Terrail-Tardy..... 112

CHIMIE

Les poudres modernes, causerie du camarade Ch. Gabel..... 111
Les explosifs pendant la guerre 1914-18, causerie du camarade Ch. Gabel..... 151

DIVERS

Annuaire 1912..... 104
Essais américains de résistance à la fusion d'une plaque de coffre-fort en ciment armé..... 107
Assemblée générale et banquets annuels du 8 novembre 1913..... 115
Annuaire 1913..... 116

http://histoire.ec-lyon.fr
http://bibli.ec-lyon.fr
http://www.centraliens-lyon.net

Ecole Centrale de Lyon
Bibliothèque Michel Serres
Association des Centraliens de Lyon

Nos
Chronique de la guerre..... 123 à 140
Cinquantenaire de la fondation de l'Association et banquets du 11 novembre 1916 130
Annuaire 1916-1917..... 129 à 140
Annuaire pour 1921..... 144
Assemblée générale et banquets annuels du 6 décembre 1919..... 145
Assemblée générale, Assemblée générale extraordinaire et banquets annuels du 4 décembre 1920..... 154
Supplément à l'Annuaire pour 1921..... 155
Annuaire pour 1922..... 166
Assemblée générale et banquets annuels du 10 décembre 1921..... 167
Annuaire pour 1923..... 178

ECONOMIE POLITIQUE

L'avenir du commerce français dans l'Irak-Arabi, E. AUBLÉ..... 105
La valeur du temps, P. FERRIER..... 143
Organisation de l'expansion économique française, E. AUBLÉ..... 157
Notes sommaires sur la comptabilité, P. BOUGAULT..... 162
La reconstitution des régions libérées et la Foire de Lyon, C. JACQUET..... 169

ELECTRICITE

La télégraphie sans fil, sans étincelles, LA RÉDACTION..... 102
Commande électrique des machines à papier, A. MAUDUIT..... 108
L'électro-policeman, conférence du camarade Ch. RIVAUX..... 109
Abaque pour la détermination de la section des conducteurs d'une ligne de transport d'énergie, Ch. PELLISSIER..... 109
Un limiteur thermique de courant, Ch. TISSOT..... 110
Le halage électrique sur les canaux, communication du camarade G. GENEVAY 111
Les phénomènes électro-magnétiques qui résultent de la mise en court-circuit brusque d'un alternateur, P. BOUCHEROT..... 113
Distribution d'énergie électrique par la Cie du Gaz de Lyon, A. LACHAT..... 117
Une interprétation physique de l'entropie, J. LAHOUSSE..... 136
Commande électrique des machines à papier, G. GENEVAY..... 139
Quelques considérations sur les grandes centrales à vapeur, causerie du camarade A. FOILLARD..... 153
Le chauffage électrique, causerie du camarade Ch. GOYET..... 160
Les chaudières à vapeur chauffées électriquement, causerie du camarade G. MAILLET..... 161
Notes sur le poste radiotélégraphique du Champ-de-Mars, à Paris, BECQ..... 163
La tarification de l'énergie électrique, R. CABAUD..... 169
La luminescence électrique, J. NICOD..... 176

ELECTRO-METALLURGIE. — METALLURGIE

Notices historiques sur les Etablissements de MM. Schneider et Cie, A. MEUNIER..... 95, 99, 100, 108, 114
Notes historiques sur les divers traitements métallurgiques du mercure en Espagne, depuis l'antiquité, J. NICOD..... 118

http://histoire.ec-lyon.fr
http://bibli.ec-lyon.fr
http://www.centraliens-lyon.net

Ecole Centrale de Lyon
Bibliothèque Michel Serres
Association des Centraliens de Lyon

N°s

Le taylorisme, Ed. HERRIOT..... 135
Usines de guerre, T. ROBATEL..... 139

GEOGRAPHIE

Highlands et Lowlands, notes de voyage, A. FAYOL..... 110
La Guyane française, conférence de M. E. PALAZOT..... 121
Dunkerque, troisième port de France, causerie du camarade A. LICOYS..... 158
A bord du « Jules-Michelet », autour du Continent latin, conférence de M. le général MANGIN..... 170

HYDRAULIQUE

L'énergie des marées, causerie du camarade P. FERRIER..... 168
Conduites d'eau et de gaz en fonte, en acier et en ciment armé, J. ASSAÏER. 171

INDUSTRIES DIVERSES

Le papier, ses origines, ses applications, conférence du camarade A. COURRIER 105
L'industrie frigorifique au Congrès de Toulouse en 1912, L. MIRONNEAU..... 105
Notes sur le IIIe Congrès International du Froid, Chicago. — Septembre 1913, P. ROUX-BERGER..... 115
L'histoire technique de l'industrie du cuir, conférence du camarade E. COT.... 120
Les tuyaux métalliques flexibles, M. FONTUGNE..... 150
Le verre et sa fabrication, causerie du camarade A. DELASTRE..... 172
Précisions sur les machines à mouler dites « à secousses », L. BAILLAT..... 175
Le moulage des métaux « en coquille » et son avenir probable, L. BAILLAT.... 176

LEGISLATION ET JURISPRUDENSE INDUSTRIELLES

La résiliation des contrats de travail, R. GERIN..... 169, 170, 171
La force majeure dans les contrats industriels, R. GERIN..... 172, 174, 175, 176

LITTERATURE. — HISTOIRE. — MUSIQUE

L'affaire du collier, conférence de M. FUNCK-BRENTANO..... 107
La Maison, conférence de M. Henri BORDEAUX..... 122
Suzannah (conte d'Orient), Jh MONNIER..... 163
La Brute, Jh MONNIER..... 172
Les Croix (Sonnet), Jh MONNIER..... 175
La « Double-scène tournante » du Grand-Théâtre de Lyon, LAMBERT..... 177

MATHEMATIQUES

Nouvelle formule approchée de l'ellipse..... 112
Avantages de l'emploi des termes septante et nonante dans la numération, A. GOBIN..... 114

http://histoire.ec-lyon.fr
http://bibli.ec-lyon.fr
http://www.centraliens-lyon.net

Ecole Centrale de Lyon
Bibliothèque Michel Serres
Association des Centraliens de Lyon

MECANIQUE

Nos
La manutention mécanique, M. LEGROS 105
Détermination graphique des vitesses de piston dans les moteurs à explosion, P. BLETON 110
L'évolution de la machine à vapeur, conférence du camarade A. FOILLARD .. 119
Exposé sommaire sur l'emploi des machines dans la fabrication du beurre et de la margarine, M. ROUGE 157
Détermination du temps d'usinage par la règle Cl. WOJCIK 164
Les moteurs Diesel « Winterthur », R. VARNET 176

MINES. — MINERALOGIE

La Houille noire au pays de la Houille blanche, G. MAILLET 137
Gisements aurifères de la France continentale, causerie du camarade P. POINSIGNON 165

NAVIGATION AERIENNE

A propos d'une catastrophe, P. ROUX-BERGER 110
Notes sur le VIe Congrès international de l'aéronautique, Gand, 4-8 août 1913, P. ROUX-BERGER 113
Utilisations scientifiques et militaires des planeurs captifs, cerfs-volants, conférence de M. L.-P. FRANTZEN 174, 175

PHOTOGRAPHIE

La photo-stéréo-synthèse, L. LUMIÈRE 159
La photographie aérienne pendant la guerre 1914-1918, causerie du camarade V. MOUCHET 173

TRAVAUX PUBLICS

La construction des maisons géantes aux Etats-Unis, conférence du camarade E. FRANCE-LANORD 106
Note sur la conduite d'eau suspendue de Feurs (Loire). P. BETBEDER-MATIBET, ingénieur des Ponts et Chaussées 112
Notes sur l'arpentage. (Trousse A. Bourgoin), M. GRENIER 120
Aménagement du Haut-Rhône français. Barrage ou Dérivation, G. MAILLET, 141, 142
Travaux exécutés en Turquie d'Asie pendant la guerre 1914-1918, E. AUBLÉ .. 163

http://histoire.ec-lyon.fr
http://bibli.ec-lyon.fr
http://www.centraliens-lyon.net

Ecole Centrale de Lyon
Bibliothèque Michel Serres
Association des Centraliens de Lyon

TABLE DES MATIÈRES

Composant l'Annuaire

ÉCOLE CENTRALE LYONNAISE

Historique de l'Ecole 5
Liste des Fondateurs et Donateurs 11
Conseil d'Administration 12
Administration de l'Ecole, Anciens Directeurs et Professeurs honoraires 13
Professeurs 14
Récompenses obtenues par l'Ecole 16
Programme de l'examen d'admission à l'Ecole 17
Programme des cours professés à l'Ecole 20

ASSOCIATION DES ANCIENS ÉLÈVES DE L'E. C. L.

Historique de l'Association 31
Legs en faveur de l'Association 38
Récompense obtenue par l'Association 38
Statuts de l'Association 39
Règlement général faisant suite aux Statuts 45
Groupes régionaux : jours et lieux des réunions 51
Placement et Décès des membres de l'Association 54
Versements et Cotisations - Bibliothèques de l'Ecole et de l'Association 55
Bulletin mensuel de l'Association 56
Médaille d'honneur de l'Association - Bourse de voyage d'études 58
Conférenciers de l'Association 59
Camarades ayant fait des Conférences à l'Association 61
Sorties industrielles 63
Conseil d'Administration (exercice 1922-1923) 65
Tableau chronologique des Conseils d'administration 66
Bienfaiteurs de l'Association 68
Liste des membres honoraires de l'Association 70
Liste par promotions des Anciens Elèves de l'E. C. L 73
Liste alphabétique des Anciens Elèves de l'E. C. L 203
Liste par ordre géographique des Anciens Elèves de l'E. C. L 219
Liste par profession des Anciens Elèves de l'E. C. L 232
Liste des Anciens Elèves victimes de la guerre ou du devoir professionnel ... 245
Liste des Annonciers 251
Liste des Etablissements accordant des remises aux sociétaires 256
Index des Articles contenus dans les Bulletins mensuels des dix dernières années 260

1900 PERIODIQUE *Le Gérant :* P. LEGENDRE.

Anc. Et. Legendre (J. Bataillard, Dr), 14, rue Bellecordière, Lyon.

http://histoire.ec-lyon.fr
http://bibli.ec-lyon.fr
http://www.centraliens-lyon.net

Ecole Centrale de Lyon
Bibliothèque Michel Serres
Association des Centraliens de Lyon

169

AUTOMOBILES
BERLIET

LYON
MONPLAISIR

LYON
VÉNISSIEUX

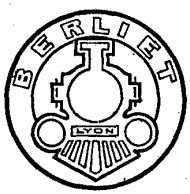

PARIS

152
AVENUE DES
CHAMPS-ÉLYSÉES

NOS SUCCURSALES

MARSEILLE :
85, Avenue du Prado

LILLE :
197, Rue Nationale

BORDEAUX :
115, Boul. Président-Wilson

NICE :
10, Avenue des Fleurs

NANTES
8, Rue Haudaudine

NANCY :
Place de la Cathédrale

ALGER :
23, Rue Michelet

ORAN :
75, Rue d'Arzew

LISBONNE :
Rua 1.º Decembro.
Avenida Palace

PORTO :
Rua do sa da Bandeira,
351-355

AGENCES DANS TOUTES LES PRINCIPALES VILLES
DE FRANCE & DE L'ÉTRANGER.

http://histoire.ec-lyon.fr
http://bibli.ec-lyon.fr
http://www.centraliens-lyon.net

Ecole Centrale de Lyon
Bibliothèque Michel Serres
Association des Centraliens de Lyon

166

FORGES DU RHONE

165 - 167, Rue Boileau
— LYON —
Téléph. Vaudrey 21-93

Ancienne Maison **A. ARNON**, fondée en 1870

E. BRETON, Ingénieur (E.C.L. 1898) Successr

ESTAMPAGE ET PIÈCES DE FORGE BRUTES ET FINIES

166

STE TRANSFORMATEURS

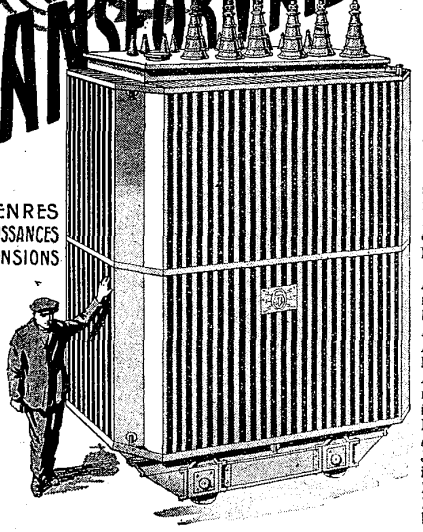

TOUS GENRES
TOUTES PUISSANCES
TOUTES TENSIONS

STÉ SAVOISIENNE DE
Constructions Électriques
S. A. au CAPITAL de 2.000.000 de FRANCS
AIX-LES-BAINS (Savoie)

Télégr.: SAVOISIENNE-AIX-LES-BAINS- Télép. N° 120
UNIQUEMENT SPÉCIALISÉE DANS LA FABRICATION DES TRANSFORMATEURS DE TOUTES PUISSANCES (JUSQU'A 30.000 KV-A) ET POUR TOUTES TENSIONS JUSQU'A 150.000 VOLTS — MONTAGE EN CABINE — MONTAGE SUR POTEAUX — MONTAGE A L'EXTÉRIEUR REFROIDISSEMENT NATUREL A AIR OU A BAIN D'HUILE, PAR CIRCULATION D'HUILE OU D'EAU, PAR VENTILATION FORCÉE.
BUREAU A PARIS ; 29, rue de Miromesnil
Téléphone : Elysées 65-73
AGENCES : *A Bordeaux* : M. Larrouldé, ing., 20, rue des Piliers-de-Tutelle ; *A Toulouse* : M. Paul E. Niesle, ing., 27, rue de Metz ; *A Nancy* : Agence S. S. C. E., 82, rue de l'Etang ; *A Lyon* : M. Th. Stahl, 5, cours Morand ; *A Lille* : M. A. Badin s, ing ,10, rue des Frères Vaillant ; *A Marseille* : Office Electro-Mécanique, 20, rue St-Ferréol ; *A Nantes* : M. E. Perroud, ing . 21, rue Crébillon ; *A Strasbourg* : M. J. Folie, ing.. 3, rue St-Maurice ; *Algérie et Tunisie* : MM. C. Thevenet, ing., 3, rue Jean-Marié, Alger ; *Belgique* : M. P. Bonamis, ing., 49, Bd de la Meuse, Jambes ; *Espagne* : M. Jaime Larre, ing., A. de Corréos, 1066, Madrid ; M. Grohety, ing., Rambla de Cataluna, 96, Barcelone.

166

SIÈGES ET PETITS MEUBLES

L. PIERREFEU & CIE

26, Quai des Brotteaux, LYON

Téléphone : Vaudrey 16-84

USINE : 31, Chemin Ste-Anne-de-Baraban

http://histoire.ec-lyon.fr
http://bibli.ec-lyon.fr
http://www.centraliens-lyon.net

Ecole Centrale de Lyon
Bibliothèque Michel Serres
Association des Centraliens de Lyon

166

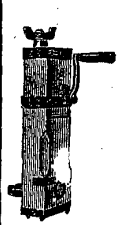

Ateliers E. DEVILLE

FONDÉS EN 1874 — J. & L. DEVILLE, INGÉNIEURS (E.C.L.1920)

GRAND'CROIX (Loire) — Téléph. nº 4

PIÈCES DE FORGES brutes et finies

pour Chemins de Fer, Marine, Automobiles
Aviation, Artillerie

CRICS ET VERINS E. D.

FABRICATION TRÈS SOIGNÉE — QUALITÉ SUPÉRIEURE

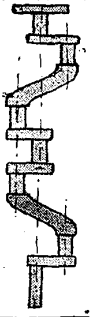

166

INDUSTRIES MÉCANIQUES du BOIS

Tous objets de **TOURNERIE**
et de **MENUISERIE**
en grandes séries

SPÉCIALITÉS
JEUX ET **JOUETS**
Articles façon bambou
AMEUBLEMENTS
MEUBLES DE JARDIN
etc.

Tous débits en
CHÊNE — SAPIN
HÊTRE

BOIS EN TOUS GENRES
pour
MENUISERIES
CHARPENTES
CONSTRUCTIONS
etc.

Usines dans le JURA, le RHONE, la COTE-D'OR et la NIÈVRE

S'adresser au Camarade **E. CHEVASSU** (E. C. L. 1906)
à MOLINGES (Jura) — TÉLÉPHONE : 4

160

ASCENSEURS -- MONTE-CHARGES

OTIS-PIFRE

Société Anonyme — Capital 6.000.000 — 161, 163, 172, 174, Rue de Courcelles, PARIS (XVIIe)

SEULS CONSTRUCTEURS EN FRANCE DES ASCENSEURS et MONTE-CHARGES OTIS

130.000 INSTALLATIONS

DANS LE MONDE ENTIER

BUREAUX ET ATELIERS DE LYON 28 *bis*, 30, RUE DUMOULIN
Téléphone : VAUDREY 25-65

SERVICES SPÉCIAUX D'ENTRETIEN — ÉTUDES ET DEVIS SUR DEMANDE

http://histoire.ec-lyon.fr
http://bibli.ec-lyon.fr
http://www.centraliens-lyon.net

Ecole Centrale de Lyon
Bibliothèque Michel Serres
Association des Centraliens de Lyon

166

MATÉRIEL MÉCANIQUE D'ENTREPRISE

MAXIME CAMPISTROU

INGÉNIEUR-CONSTRUCTEUR (A. & M.)

169 (ancien 200), ROUTE DE LA RÉVOLTE, LEVALLOIS-PERRET (Seine)

MÉTRO : PEREIRE TÉL. : WAGRAM 89-10

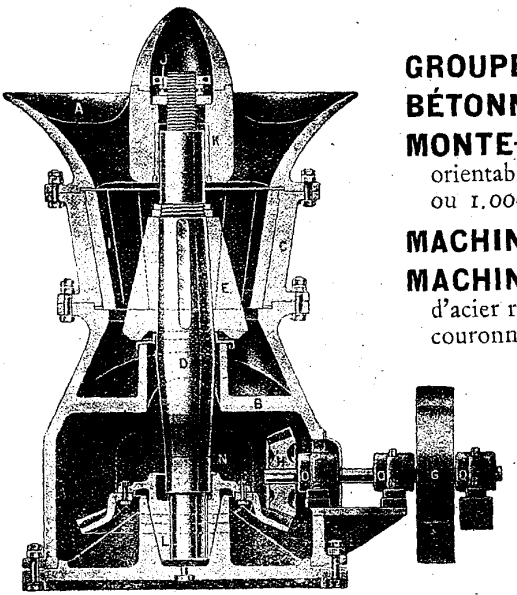

Coupe d'un concasseur giratoire.

GROUPES-MOTEURS essence.

BÉTONNIÈRES.

MONTE-MATÉRIAUX, à potence orientable, types 250 kil., 500 kil. ou 1.000 kil.

MACHINES à couder les ronds.

MACHINES à redresser les fils d'acier ronds du commerce, livrés en couronnes.

CISAILLES à couper les ronds.

APPAREILS à faire les étriers.

SERRE-JOINTS.

GROUPES — MOTO-POMPES centrifuges.

CONCASSEURS GIRATOIRES.

TROMMELS CLASSEURS CYLINDRIQUES.

BROYEURS PULVÉRISATEURS.

BROYEURS MÉLANGEURS A CUVE ET MEULES TOURNANTES.

MALAXEURS DE MORTIERS.

MOULES POUR TUYAUX EN BÉTON.

PRESSES POUR AGGLOMÉRÉS ET BRIQUES.

DRAGUES A MAIN.

MACHINES A MOULER LES AGGLOMÉRÉS.

POUR LA ROUTE NOUVELLE : chauffeur-mélangeur pour bétons à liants asphaltiques

http://histoire.ec-lyon.fr
http://bibli.ec-lyon.fr
http://www.centraliens-lyon.net

Ecole Centrale de Lyon
Bibliothèque Michel Serres
Association des Centraliens de Lyon

166

Jules Weitz

CONSTRUCTEUR LYON

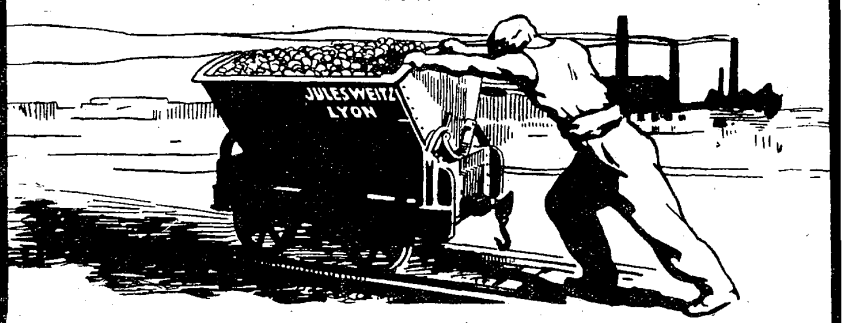

MATÉRIEL DE TRAVAUX PUBLICS

Bétonnières - Concasseurs - Excavateurs - Pelles à Vapeur

166

FONDERIES DE LYON-VIENNE

Etablissements P. MICHALON, VIALETTE, MAGNAN, PELLETIER & Cie

Ingénieurs (E. C. L. 1910 1907 1912)

Siège Social à VIENNE

USINES
VIENNE, Route d'Avignon, téléphone : 1-93
LYON, 8, Rue des Mouches, — Barre 63-38
VALENCE, 4, Chemin des Iles, — 4-53

Toutes pièces jusqu'à 25 tonnes sur dessins ou modèles

SPÉCIALITÉS

Fontes à Haute résistance (traction de 18 à 22 kgs par m/m carré)
Pièces pour Turbines Hydrauliques - Bâtis pour Machines-Outils
Cylindres de Locomotives, etc.

RÉFÉRENCES

Cie des Forges et Aciéries de la Marine, St-Chamond.
Forges et Aciéries de St-Etienne.
Compagnie Fives-Lille, à Givors.
Etab Leflaive, à St-Etienne
Etab. Nevret-Beylier, Grenoble.
Magnat Simon, Pont-de-Chéruy.
Etab. Morane, Paris.
Etab. Piguet, Lyon.
Etab. Viret, Paris.
Etab. Dussud, Lyon.
Robatel et Buffaud, Lyon.
Etab. Bonnet-Spazin, Lyon.
Chaudronnerie du Rhône.
Etab Arbey-Jametel, Crémieu.

http://histoire.ec-lyon.fr
http://bibli.ec-lyon.fr
http://www.centraliens-lyon.net

Ecole Centrale de Lyon
Bibliothèque Michel Serres
Association des Centraliens de Lyon

166

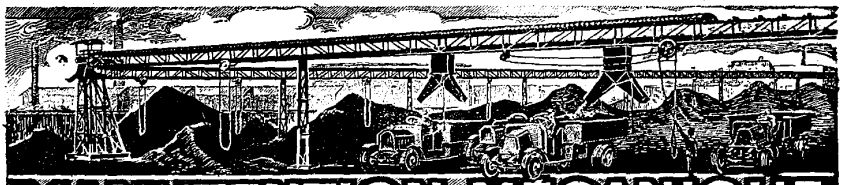

MANUTENTION MECANIQUE

DIX ANNÉES D'EXPÉRIENCE

L'APPAREIL DE QUALITÉ

Economisez votre main d'œuvre

AVEC

NOS

Elévateurs et Transporteurs continus Gallia-Lyon

MARQUE DÉPOSÉE

POUR TOUTE INDUSTRIE

ANCIENS ETABLISSEMENTS F. WENGER

SIÈGE SOCIAL & USINES : 13 & 15, CHEMIN GUILLOUD, LYON

Adr. Telégr. : GALLIA-LYON

Teléph. : 50-29, VAUDREY 12-29

SOCIÉTÉ ANONYME AU CAPITAL DE 4.500.000 FRANCS

E. BRUMM, INGÉNIEUR DES ARTS ET MANUFACTURES
ADMINISTRATEUR DÉLÉGUÉ

AGENCES à : PARIS, MARSEILLE, LIEGE, BRUXELLES, ALGER, BARCELONE

http://histoire.ec-lyon.fr
http://bibli.ec-lyon.fr
http://www.centraliens-lyon.net

Ecole Centrale de Lyon
Bibliothèque Michel Serres
Association des Centraliens de Lyon

166

COURROIES J. LECHAT

DÉPOT DE **LYON**, 29, QUAI GAILLETON - Téléphone : BARRE 59-94

(*Tous les profils sont livrés de Lyon à lettre lue*)

SEULE MAISON FRANÇAISE FABRIQUANT TOUS LES TYPES

Cuir - Coton - Balata - Poil de Chameau - Transporteurs

166

MANUFACTURE DE PETIT OUTILLAGE

Anciennes Maisons MONTERNIER et BEUZE

BAVOILLOT et Cie

258, Rue Boileau, LYON - Tél. Vaudrey 12-43 et 4-65

Mandrins de tours et de perceuses.
Plateaux circulaires.
Porte-Outils à fileter « EXCELSIOR ».
Fraises à denture dégagée et détalonnée.
Fraises à rainurer, à surfacer, à défoncer.
Fraises coniques et isocèles.
Fraises à queue pour rainures de clavetage.
Fraises concaves et convexes.
Fraises pour tarauds et alésoirs.
Fraises pour tailler les engrenages.
Fraises vis-mères.
Fraises à fileter — Tarauds — Filières, etc.

RECTIFICATION à FAÇON

166

Établissements

BECCAT

Société Anonyme au Capital de 12.000.000 de Francs

SIÈGE SOCIAL : 1, RUE JULES-LEFEBVRE, **PARIS** (IXe)

APPAREILS DE LEVAGE "G.B."

A BRAS OU A COMMANDE ÉLECTRIQUE

PALANS — TREUILS — PONTS ROULANTS ET GRUES

CHARPENTES MÉTALLIQUES, CHAUDRONNERIE EN FER
FONTES MOULÉES, ACIER ÉLECTRIQUE, CHAINES

DÉPOT DE LYON - BUREAUX, MAGASINS, ATELIERS
1-3-5, Rue Bancel et Rue d'Anvers, 82

Téléphone : **VAUDREY 28-69** — Adresse Télégraphique : **SAGÉBÉ-LYON**

http://histoire.ec-lyon.fr
http://bibli.ec-lyon.fr
http://www.centraliens-lyon.net

Ecole Centrale de Lyon
Bibliothèque Michel Serres
Association des Centraliens de Lyon

166

CHAUDRONNERIE
FER ET CUIVRE

POUR

Teintures, Apprêts,
Produits Chimiques

TUYAUTERIES

SOUDURE
AUTOGÈNE



CHAUFFAGE
et
VENTILATION

Installation
et Entretien d'Usines

A. BAUMERS (E.C.L. 1911)

Ingénieur-Constructeur

40, Rue de la Bannière, LYON TÉLÉPHONE VAUDREY 23-97

Applications Industrielles des Combustibles liquides

BRULEURS & FOURS
pour toutes Industries

APPLICATIONS AUX CHAUDIÈRES

http://histoire.ec-lyon.fr
http://bibli.ec-lyon.fr
http://www.centraliens-lyon.net

Ecole Centrale de Lyon
Bibliothèque Michel Serres
Association des Centraliens de Lyon

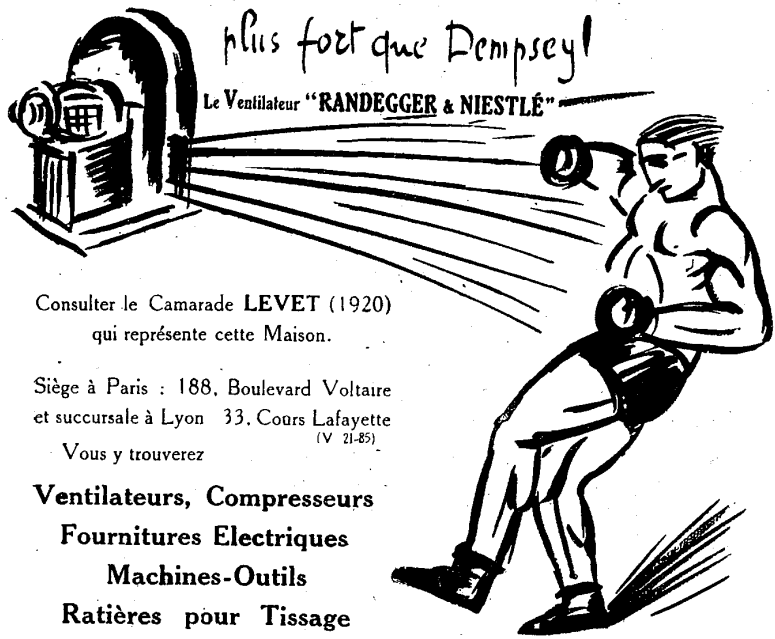

Consulter le Camarade **LEVET** (1920)
qui représente cette Maison.

Siège à Paris : 188, Boulevard Voltaire
et succursale à Lyon 33, Cours Lafayette
(V 21-85)
Vous y trouverez

Ventilateurs, Compresseurs
Fournitures Electriques
Machines-Outils
Ratières pour Tissage

16e

CONSTRUCTIONS SÈCHES — HABITATIONS SAINES

ISOLANTS D'ASPHALTES

LE POROLITHE
Rend le mortier imperméable contre l'afflux de l'eau souterraine

LE MAMMOUTH
Plaque d'asphalte souple pour chapes de ponts, Tunnels, Viaducs, Terrasses, etc.

L'EMULSION D'ASPHALTE
Remplace le goudronnage pour isolement de Murs, Réservoirs d'eau douce ou agressive. — Se travaille à froid.

L'ÉVÉOL
Couleur anti-rouille, enduit anti-acides, anti-alcalin, sur métal et béton.

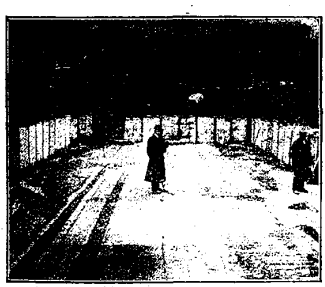
Cuvelage en Mammouth

Usines Alsaciennes d'Emulsions

A STRASBOURG (Bas-Rhin)
15, rue de l'Arc-en-Ciel, 15

TÉLÉPHONE N° 22-95 — TÉLÉGRAMME ÉMULSION

REPRÉSENTANT RÉGIONAL ET DÉPOT :

A. PAYANT, Ingénieur (E.C.L. 1911)
LYON, 11, cours Lafayette - Tél. Vaudrey 4-59
BUREAU à PARIS, 18, rue Vignon (IXe) - Tél. Central 79-82

http://histoire.ec-lyon.fr
http://bibli.ec-lyon.fr
http://www.centraliens-lyon.net

Ecole Centrale de Lyon
Bibliothèque Michel Serres
Association des Centraliens de Lyon

166

E. CHATAIN

8 et 34, Passage de l'Hôtel-Dieu, **LYON** - Téléphone 47-37

ORGANISATION MODERNE de BUREAUX

Spécialité de Meubles — Classements divers — Classeurs de tous modèles

MACHINES A ÉCRIRE

Fournitures s'y rapportant — Rubans — Papiers machines à écrire — Carbones

PRESSE A COPIER " RONEO " — Machine à CALCULER — DUPLICATEURS

TRAVAUX de COPIES - CIRCULAIRES

166

SOCIÉTÉ DE CONSTRUCTION

DE

CHEMINÉES INDUSTRIELLES ET CHATEAUX D'EAU

2, Avenue Leclerc - LYON

Tél. **Vaudrey 21-77**

CHEMINÉES - TOURS A POUSSIÈRE
RÉSERVOIRS - RÉFRIGÉRANTS

en Béton armé

SYSTÈME MONNOYER

FUMISTERIE INDUSTRIELLE

ÉTUDES ET PROJETS — PLANS ET DEVIS

SUR DEMANDE

BUREAU A **PARIS**, 87, Bd DU MONTPARNASSE

TÉLÉPHONE : FLEURUS 02-72

166

Fondée en 1860 **Ancienne Maison Claude ROUCHON** Fondée en 1860

Paul ROUCHON & Cie

E. JOSSERAND, INGÉNIEUR (E. C. L., 1906)

Téléph: **Vaudrey 0-48** ***LYON, 8, rue Servient*** Téléph : **Vaudrey 0-48**

ENTREPOTS : 173-175, cours Gambetta *Téléphone :* ***Vaudrey 31-94***

ENTREPRISE GÉNÉRALE DE TRAVAUX DE BATIMENTS ET USINES

Concessionnaires des Ciments armés système « HENNEBIQUE »

RÉSERVOIRS, CUVES, SILOS, PLANCHERS, CHEMINÉES D'USINES, PONTS, etc.

ÉTUDES ET DEVIS SUR DEMANDE

http://histoire.ec-lyon.fr
http://bibli.ec-lyon.fr
http://www.centraliens-lyon.net

Ecole Centrale de Lyon
Bibliothèque Michel Serres
Association des Centraliens de Lyon

167

F. PERCHET

(E. C. L. 1914)

ÉCULLY (RHONE)

Se tient à la disposition des Camarades

POUR LEUR FOURNITURE DE

Vin rouge et Blanc de toute provenance
Vins fins, Champagne des meilleures Marques

Veuillez le consulter avant de faire vos provisions

166

ÉTUDES ET INSTALLATIONS INDUSTRIELLES

USINES, ATELIERS LABORATOIRES

SERVICES GÉNÉRAUX : Eau, vapeur, force motrice, manutention mécanique.

HYGIÈNE : Éclairage, chauffage, ventilation, humidification, enlèvement de poussières et buées.

CHUTES D'EAU : Turbines et transport de force.

ABATTOIRS ET FRIGORIFIQUES

INSTALLATIONS DE FABRICATIONS DE PRODUITS CHIMIQUES

E. MICHEL, Ingr (E.C.L.1893)

61, rue Pierre-Corneille, LYON

167

Constructions Mécaniques

F. CELLARD

INGÉNIEUR (E. C. L. 1913)

33, Place de la Liberté, St-CHAMOND
(LOIRE)

Forge - Tour - Fraisage - Rabotage
Ébauchage - Finissage

INSTALLATIONS D'USINES - FERRURES
pour Métiers à lacets métalliques

168

L'IMPRIMERIE-PAPETERIE

BOSC Frères et RIOU

45, Quai Gailleton, LYON. — Tél. Barre 63-56

SE RECOMMANDE
aux LECTEURS de ce BULLETIN

pour tous travaux d'impression
Fournitures de Bureau
AUX MEILLEURES CONDITIONS

http://histoire.ec-lyon.fr
http://bibli.ec-lyon.fr
http://www.centraliens-lyon.net

Ecole Centrale de Lyon
Bibliothèque Michel Serres
Association des Centraliens de Lyon

167

IMPRIMERIE — LITHOGRAPHIE
TIMBROGRAVURE

FABRIQUE DE REGISTRES
ARTICLES DE BUREAUX

FOURNITURES POUR DESSINS
RÈGLES A CALCUL, COMPAS, etc.

PAPETERIE GÉNÉRALE
PERROUD & Cie
94, Rue de l'Hôtel-de-Ville, LYON
TELÉPH. 17-70

166

CUIRS POUR L'INDUSTRIE
Cuirs pour Emboutis, Joints, Rondelles, etc.
et toutes applications
COURROIES
TANNERIE-CORROIERIE fondée en 1894
PETITJEAN & REMONTET
(E. C. L. 1907)
94, Rue Cuvier, LYON
Téléphone : Vaudrey 26-81

167

ATELIERS DU FURAN
Société Anonyme au Capital de 2.050.000 francs
Fournisseurs de la Guerre
de la Marine et des Chemins de fer
MOULAGES EN ACIER
JUSQU'A TROIS TONNES
USINAGE COMPLET des PIÈCES MOULÉES
acier extra doux, à grande perméabilité magnétique, acier doux, demi-dur, dur, extra-dur, acier silico-manganeux et au manganèse.
MÉCANIQUE GÉNÉRALE DE PRÉCISION
ESTAMPAGE, DÉCOLLETAGE, MACHINES-OUTILS
Bicyclette « FURAN »
Saint-Etienne (Loire)
4, Rue Barrouin
Téléphone 0.86
Télégr. : ATELIERS-FURAN
M. ROUX (E.C.L. 1920)
Ingénieur-Adjoint à la Direction.

167

MOTOS INDIAN
NOUVEAUX MODELES
AGENCE EXCLUSIVE
TUREL & PUGNET
Ingénieur (E.C.L.1905)
9, Place St-Clair. LYON

167

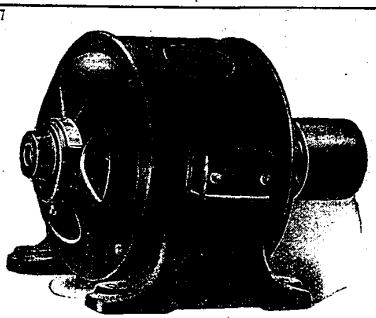

CONSTRUCTIONS ÉLECTRIQUES
Établissements J.-L. MATABON
159, Avenue Thiers, LYON
MOTEURS
ALTERNATEURS
TRANSFORMATEURS
DYNAMOS
GROUPES MOTO POMPES
TOURETS A POLIR
Catalogue sur demande
TÉLÉPHONE 23-57
V. SUR (E.C.L. 1908)

http://histoire.ec-lyon.fr
http://bibli.ec-lyon.fr
http://www.centraliens-lyon.net

Ecole Centrale de Lyon
Bibliothèque Michel Serres
Association des Centraliens de Lyon

167

CHAUFFAGE RATIONNEL

PAR COMBUSTIBLES LIQUIDES

pour toutes les applications industrielles

par Brûleur système « STEURS », breveté S. G. D. G.

FOURS ET CHAUDIÈRES DE TOUS SYSTÈMES

Établ^ts CAUVET-LAMBERT

Société Anonyme au Capital de 4,000,000 de francs

SIÈGE SOCIAL & USINE : **MARSEILLE**, 20, Rue de la Conception

Usine : LYON-MONPLAISIR, impasse du Bachut, Tél. V. 3-15

P. CESTIER, Directeur (E. C. L. 1905)

MAISONS A PARIS, BORDEAUX, NICE

Chaudronnerie - Tôlerie - Chauffage Central

MOTEURS DIESEL ET SEMI-DIESEL

Concessionnaires exclusifs pour la France, l'Algérie et la Tunisie, des

Etablissements ANSALDO SAN GIORGIO, de Turin

167

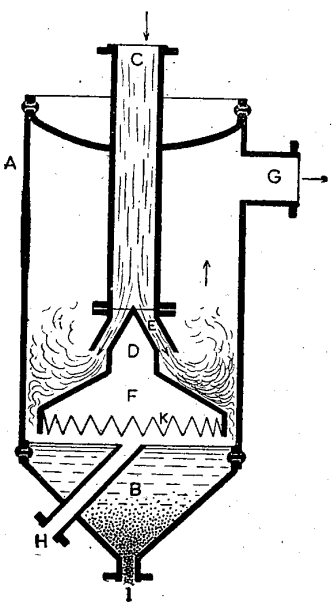

ÉPURATEUR DE VAPEUR "ULRICI"

13, rue Treilhard — Téléph. Wagram 41-15

PARIS (8e)

La Vapeur garantie techniquement

SÈCHE ET PURE

par l'élimination totale

de L'EAU et des BOUES entraînées

Plus de coups d'eau à redouter
Pas de perte de charge

DEMANDER LA NOTICE EXPLICATIVE

Nombreuses références et attestations

http://histoire.ec-lyon.fr
http://bibli.ec-lyon.fr
http://www.centraliens-lyon.net

Ecole Centrale de Lyon
Bibliothèque Michel Serres
Association des Centraliens de Lyon

467

SOCIÉTÉ DE
CONSTRUCTION ÉLECTRIQUE

S C E

CAPITAL 2.000.000 DE FRANCS

LYON — 67, rue Molière — LYON

Téléph. VAUDREY 10-63 — Adr. tél. CONSELEC-LYON

UNIS FRANCE 80

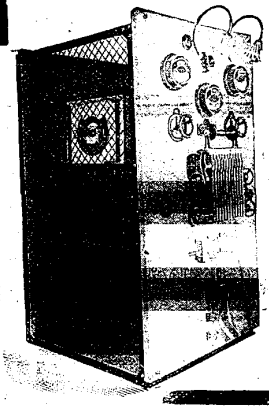

ENTREPRISES COMPLÈTES D'INSTALLATIONS

Centrales. — Sous-stations. — Transport de force
Installation et remises en état des Usines des Régions dévastées

USINE DE CONSTRUCTION

Moteurs à courant alternatif. — Appareillage
Tableaux de distribution. — Réparations

VENTE DE TOUT MATÉRIEL CONCERNANT L'ÉLECTRICITÉ

Petit Appareillage.— Piles.— Sonneries.— Pompes.
Ventilateurs. — Lampes, etc.

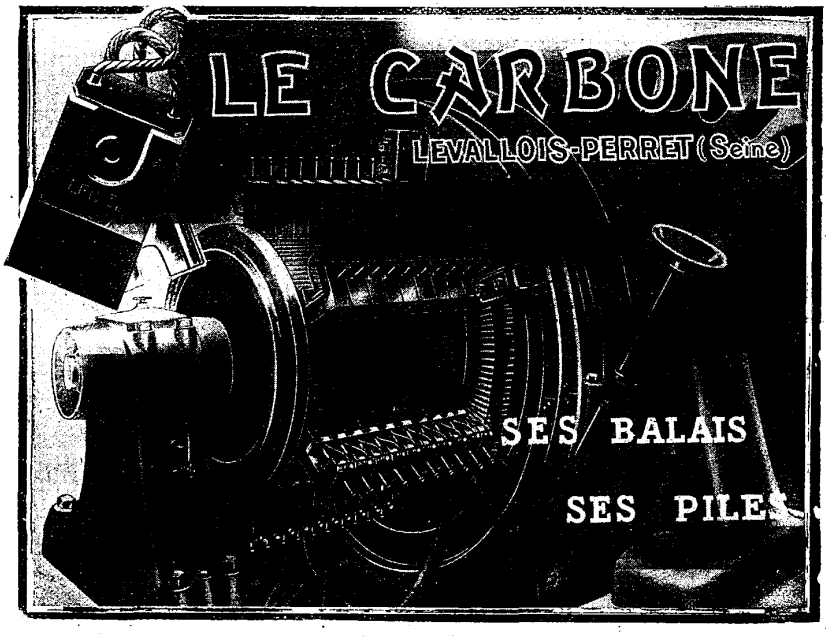

AGENCE GÉNÉRALE pour la Région lyonnaise : **M. Paul CHAROUSSET, 30, rue Vaubecour, LYON,** Téléphone 36-48
INGÉNIEUR (E.C.L. 1894)

http://histoire.ec-lyon.fr
http://bibli.ec-lyon.fr
http://www.centraliens-lyon.net

Ecole Centrale de Lyon
Bibliothèque Michel Serres
Association des Centraliens de Lyon

167

RATEAU

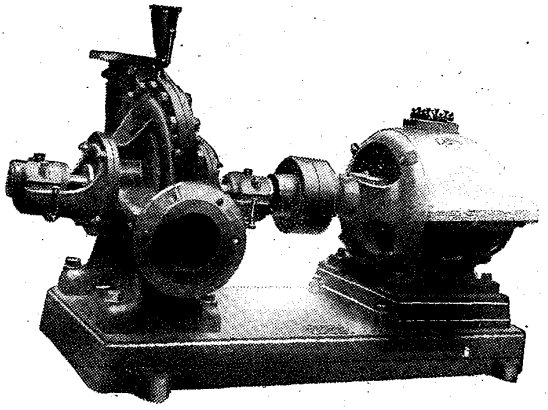

Groupe-Moteur-Pompe fourni à la Société minière et métallurgique de Penarroya

POMPES ET VENTILATEURS CENTRIFUGES
MACHINES TOUJOURS DISPONIBLES EN MAGASIN
TURBINES, SOUFFLANTES, COMPRESSEURS
ACCUMULATEURS DE VAPEUR
Grand Stock de Robinetterie générale disponible

SOCIÉTÉ RATEAU

40, Rue du Colisée — PARIS

AGENCE à LYON : 172, Avenue de Saxe

http://histoire.ec-lyon.fr
http://bibli.ec-lyon.fr
http://www.centraliens-lyon.net

Ecole Centrale de Lyon
Bibliothèque Michel Serres
Association des Centraliens de Lyon

167

SOCIÉTÉ ALSACIENNE

de Constructions Mécaniques

Usines à BELFORT, MULHOUSE (Haut-Rhin), GRAFFENSTADEN (Bas-Rhin)

MAISONS A

PARIS, 32, rue de Lisbonne (VIIIe) — LILLE, 61, Rue de Tournai
LYON, 13, Rue Grôlée — NANCY, 21, rue St-Dizier

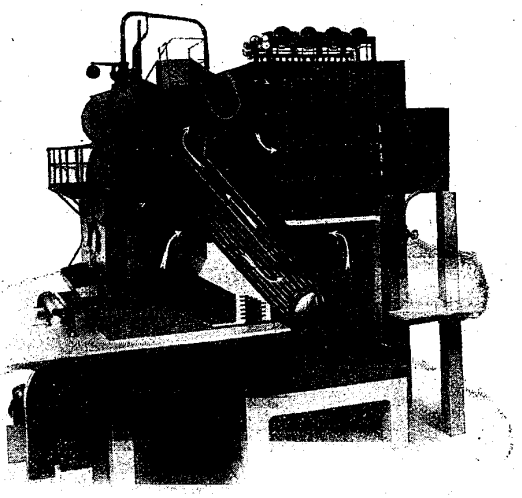

Chaudière multitubulaire à flux direct, type S

Chaudières, Machines à vapeur, Moteurs à gaz — Turbines à vapeur

MATÉRIEL ÉLECTRIQUE

de toutes puissances et pour toutes applications

TRACTION ÉLECTRIQUE — CABLES ÉLECTRIQUES

MACHINES POUR L'INDUSTRIE TEXTILE

Machines pour le peignage de la laine et la filature de la laine peignée
Machines pour la préparation et la filature du coton cardé et peigné
Machines de tissage pour le coton, la laine et la soie
Machines d'impression, teinture, apprêt et blanchiment pour tissus
Machines d'impression en creux pour le papier

LOCOMOTIVES A VAPEUR — MACHINES-OUTILS

Crics, Vérins, Bascules, Transmissions, Petit Outillage

Installation complète de STATIONS CENTRALES, d'USINES de FILATURE et de TISSAGE

http://histoire.ec-lyon.fr
http://bibli.ec-lyon.fr
http://www.centraliens-lyon.net

Ecole Centrale de Lyon
Bibliothèque Michel Serres
Association des Centraliens de Lyon

167

CHAUDRONNERIE
FER ET CUIVRE

P. CHINAL

Ingénieur-Constructeur (E. C. L. 1920)

337, Rue Duguesclin - Téléph. : VAUDREY 19-91 - *80, Cours Gambetta*

LYON

Chaudière « FIELD », avec récupérateur, breveté s. g. d. g.

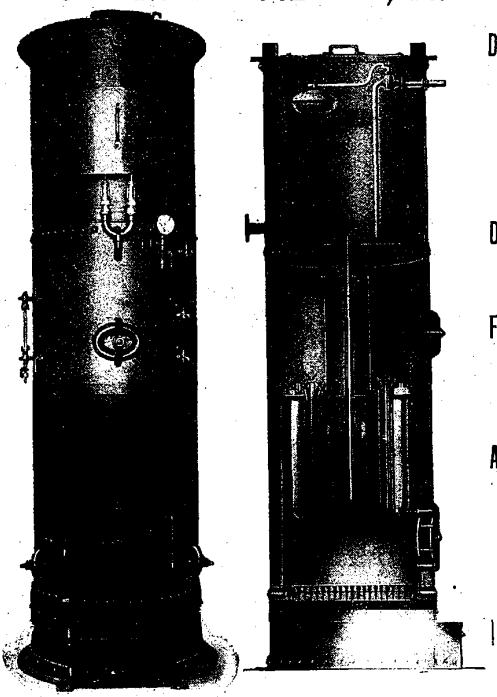

Double fonds — Appareils à vide
Alambics — Autoclaves
Tous Appareils pour Produits chimiques
Distillerie — Apprêt — Teinture
Raffinerie de corps gras
Fabrique de Conserves alimentaires
Turbines à dragées
ET
Appareils spéciaux pour la Confiserie
Cloches de dressage
pour la Chapellerie

INSTALLATIONS & ENTRETIEN
D'USINES

CHAUFFAGE CENTRAL
Eau chaude et vapeur basse et haute pression

BRULEURS ET FOURS
à HUILE LOURDE (Brevetés S. G. D. G.)
pour toutes Industries

http://histoire.ec-lyon.fr
http://bibli.ec-lyon.fr
http://www.centraliens-lyon.net

Ecole Centrale de Lyon
Bibliothèque Michel Serres
Association des Centraliens de Lyon

COMPAGNIE FRANCAISE

POUR L'EXPLOITATION DES PROCÉDÉS

Thomson-Houston

SOCIÉTÉ ANONYME CAPITAL : 200.000.000 FR

SIÈGE SOCIAL :
10, RUE DE LONDRES, PARIS 9e



AGENCE A LYON

28, Rue de la République Téléph. 15-60

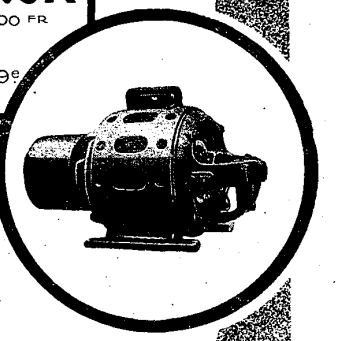

MACHINES ÉLECTRIQUES
TRACTION ÉLECTRIQUE
TABLEAUX ET APPAREILLAGE
MOTEURS DIÉSEL ET SEMI-DIESEL
GROUPES ÉLECTROGÈNES
GROUPES TURBO-GÉNÉRATEURS
LOCOMOTIVES DE MINES
MACHINES D'EXTRACTION
INSTALLATIONS DE CENTRALES
APPAREILS DE SÉCURITÉ
POSTES D'ENCLENCHEMENT
POUR CHEMINS DE FER
TUBES ISOLANTS
ISOLANTS MOULÉS
FILS ET CABLES - PILES « MAZDA »

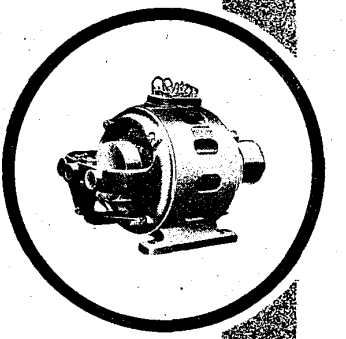

MATÉRIEL POUR LA PRODUCTION ET L'UTILISATION DE L'ÉLECTRICITÉ



TÉLÉPHONIE
MANUELLE ET AUTOMATIQUE
VACUUM CLEANER
PETIT MATÉRIEL ÉLECTRIQUE
POUR L'USAGE DOMESTIQUE
REDRESSEUR DE COURANT «TUNGAR»

http://histoire.ec-lyon.fr
http://bibli.ec-lyon.fr
http://www.centraliens-lyon.net

Ecole Centrale de Lyon
Bibliothèque Michel Serres
Association des Centraliens de Lyon

167

J. GUILLOT

Ingénieur (E. C. L. 1899)

25, Rue de l'Hôtel-de-Ville — LYON

VERRERIE - CÉRAMIQUE - ALUMINIUM

FAÏENCERIE - CRISTAUX D'ART - SERVICES DE TABLE

Articles de Ménage

SPÉCIALITÉS D'ARTICLES POUR CADEAUX

(RECOMMANDÉES)

168

Anciens Etablissements

GAUTHIER

& VICARD-GAUTHIER

Place de la Cité - 3, Rue Poncet

LYON-VILLEURBANNE

Téléphone : 10-50

Joints — Garnitures

Découpage - Emboutissage

Petit Appareillage Electrique — Porte-Balais
Flotteurs de Carburateurs — Œillets de Bâche

Pieds à Coulisse

Graisses graphitées — Pâtes à roder

Les Meilleurs marchés parce qu'ils sont fabriqués en SÉRIE

168

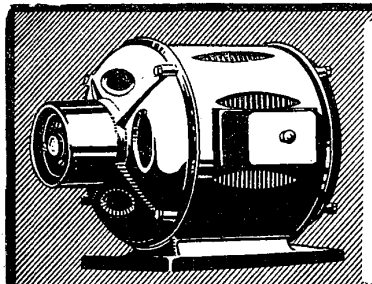

Moteurs Triphasés

de 1/3 à 5 HP

Etabl^ts **DESSOYE & ROCH**

CONSTRUCTEURS

5, Rue du Tunnel - LYON-VAISE

Demander notre Tarif

http://histoire.ec-lyon.fr
http://bibli.ec-lyon.fr
http://www.centraliens-lyon.net

Ecole Centrale de Lyon
Bibliothèque Michel Serres
Association des Centraliens de Lyon

168

CONSTRUCTIONS ÉLECTRO-MÉCANIQUES

GIRAUDIER Frères

E. C. L. 1908

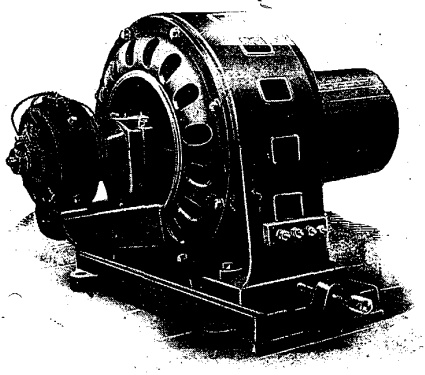

28 – 30, Chemin Saint-Charles
LYON-MONPLAISIR
Téléphone : Vaudrey 21-83

DYNAMOS :: :: ::
MOTEURS :: :: ::
ALTERNATEURS ::
TRANSFORMATEURS
Applications Electriques

Envoi franco du Catalogue sur demande

168

Anciens Etablissements

SAUTTER-HARLÉ

Société Anonyme au Capital de 8.000.000 de francs

16 à 26, Avenue de Suffren, PARIS (XVe)

UNIS FRANCE 18

TÉL.: SAXE 11-55

GROUPES ÉLECTROGÈNES

à Turbines radiales à double rotation, système Ljungström, à très faible consommation de vapeur, pour

STATIONS CENTRALES ET PROPULSION ÉLECTRIQUE DES NAVIRES

Pompes Centrifuges - Compresseurs de Gaz

COMPRESSEURS D'AIR A PISTONS A HAUTE ET A BASSE PRESSION
MACHINES ÉLECTRIQUES
MOTEURS A VAPEUR ET A PÉTROLE - APPAREILS DE LEVAGE

Machines Frigorifiques

http://histoire.ec-lyon.fr
http://bibli.ec-lyon.fr
http://www.centraliens-lyon.net

Ecole Centrale de Lyon
Bibliothèque Michel Serres
Association des Centraliens de Lyon

168

Cie GÉNÉRALE ÉLECTRIQUE

NANCY

CAPITAL : 15.000.000 DE FRANCS

Siège Social :
Rue Oberlin, NANCY

Usines à :
NANCY, NANTES et NANTERRE

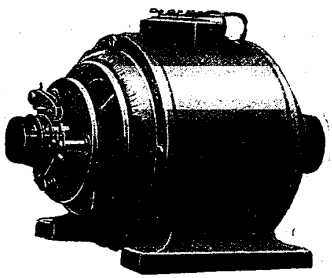

Bureaux de Paris :
26, Rue La Fayette, 26 (IXe)

AGENTS RÉGIONAUX

G. GENEVAY
Ingénieur (E. C. L. 1884)
14, rue Bossuet, 14
LYON
TÉLÉPH. Vaudrey 2-76

H. de MARIEN
Ingénieur
62, rue Matabiau
TOULOUSE
TÉLÉPHONE 3-01

DYNAMOS à COURANT CONTINU et ALTERNATIF
TRANSFORMATEURS et MOTEURS
ACCUMULATEURS — POMPES — VENTILATEURS

168

OMNIUM LYONNAIS

de l'Automobile et de l'Industrie

Place de la Cité — 3, Rue Poncet
LYON-VILLEURBANNE
Téléphone : 10-50

Vous y trouverez les meilleures spécialités pour vos ***Voitures*** *pour vos* ***Usines.***

168

CHARBON

Compagnie des Mines de la Grand'Combe (Gard)

ANTHRACITES, 10 °/₀ de matières volatiles, 7 à 10 °/₀ de cendres.
HOUILLES maigres, 11 à 13 °/₀ de matières volatiles, 6 à 10 °/₀ de cendres.
HOUILLES 1/2 grasses. 13 à 15 °/₀ de matières volatiles, 6 à 10 °/₀ de cendres.
HOUILLES grasses, 18 à 20 °/₀ de matières volatiles, 6 à 15 °/₀ de cendres.
AGGLOMÉRÉS Briquettes. 15 à 18 °/₀ de matières volatil., 9 °/₀ de cendres.
LIGNITES et AGGLOMORÉS ovoïdes. — BRIQUETTES pour BATTAGES.

Agent régional : **H. DARODES** (E.C.L.1913), 29, quai des Brotteaux, LYON — Téléph. Vaudrey 29-93

http://histoire.ec-lyon.fr
http://bibli.ec-lyon.fr
http://www.centraliens-lyon.net

Ecole Centrale de Lyon
Bibliothèque Michel Serres
Association des Centraliens de Lyon

168

TRAVAUX HYDRAULIQUES ET ENTREPRISES GÉNÉRALES

Adresse télégraphique
HYDRAULIQUE, GRENOBLE
Téléphone : 13-80

SOCIÉTÉ ANONYME AU CAPITAL de
5.000.000 DE FRANCS
Siège Social : 2, rue de la Liberté, GRENOBLE
Bureau à PARIS, 35, rue St-Dominique

Adresse télégraphique
TRAHYDRORT, PARIS
Téléphone Fleurus 3-17

ETUDES ET ENTREPRISES GÉNÉRALES DE TOUS TRAVAUX PUBLICS

SPÉCIALITÉ DE TRAVAUX HYDRAULIQUES

NOMBREUSES ET IMPORTANTES RÉFÉRENCES

Aménagements de Chutes d'eau — Barrages
Canaux — Adduction d'eau — Egoûts, etc.

Projets et exécution d'ouvrages en béton armé

Bâtiments industriels — Maisons ouvrières — Stations centrales — Ouvrages d'art
Lignes électriques, etc.

168

SÉCHAGE SOUS VIDE

avec les armoires à vide G.A.

DE TOUS PRODUITS CHIMIQUES OU ORGANIQUES

Plans, projets, études, devis, catalogues gratuits sur demande aux Anciens Etablissements

GROUVELLE & ARQUEMBOURG

Tél. Saxe 16-28
Télég. Grouvarq Paris

Siège social
71, rue du Moulin-Vert
PARIS

BUREAUX ET USINES :
58, rue des Plantes (14e)

http://histoire.ec-lyon.fr
http://bibli.ec-lyon.fr
http://www.centraliens-lyon.net

Ecole Centrale de Lyon
Bibliothèque Michel Serres
Association des Centraliens de Lyon

168

Etablissements industriels de E.-C. GRAMMONT et de

ALEXANDRE GRAMMONT

Capital : 30.000.000 de francs

Siège Social et Administration : 10, rue d'Uzès, PARIS (2e)

Usines à PONT-de-CHÉRUY, CRÉMIEU, la PLAINE-CHAVANOZ (Isère), LYON, etc.

FILS ET CABLES ÉLECTRIQUES

Nus et Isolés pour toutes applications

LAMPE FOTOS

mono-watt et demi-watt

ROBUSTESSE INCOMPARABLE

AGENCES :

PARIS	60, rue de Bondy.....	Tél. Nord 75-51		**NANTES**...	12, quai de Richebourg..	Tél.	23-55
LYON.....	19 et 20, quai de Retz	Tél.	16-50	**BORDEAUX**	62, rue Palais-Galien	—	39-62
LYON	7, rue Grôlée.....	—	21-31	**ALGER**	28, Boulevard Carnot ...	—	21-76
TOULOUSE.	6, rue de la Concorde	—	02-59	**LILLE**.. ...	31, rue de Puebla	—	9-30
MARSEILLE	33, rue de la République	—	31-28	**LIMOGES**...	32, faubourg de Montjovis	—	10-59
GRENOBLE.	28, r. du Docteur-Mazet	—	26-73	**NANCY**	22, rue St-Lambert.....	—	19-02

BRUXELLES — LUXEMBOURG

ATELIERS DE CONSTRUCTIONS ÉLECTRIQUES DE LYON ET DU DAUPHINÉ

MATÉRIEL ÉLECTRIQUE GRAMMONT

APPAREILLAGE ÉLECTRIQUE MALJOURNAL & BOURRON

Capital social : 18.000.000 de francs

Services Commerciaux et Administratifs : 10, rue d'Uzès, PARIS (2e)

MOTEURS

GÉNÉRATEURS

Transformateurs

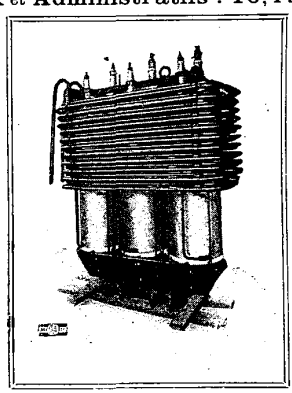

COURANT CONTINU et ALTERNATIF

USINES : 220, route d'Heyrieux, LYON

Mêmes Agences que ci-dessus

http://histoire.ec-lyon.fr
http://bibli.ec-lyon.fr
http://www.centraliens-lyon.net

Ecole Centrale de Lyon
Bibliothèque Michel Serres
Association des Centraliens de Lyon

168

SOCIÉTÉ

DES TRANSPORTEURS AÉRIENS

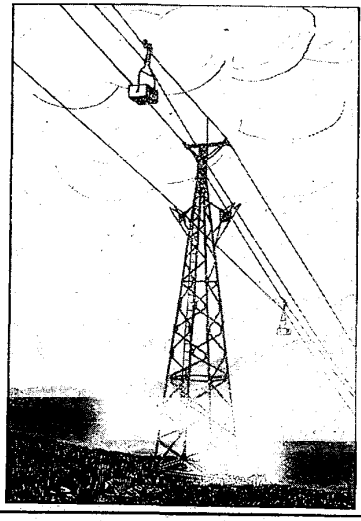

Société Anonyme au Capital de 3.000.000 de fr.

11 bis, rue de Balzac — PARIS (VIIIe)

Téléphone : ÉLYSÉES 04.07 —

— Adresse Télégraphique : STAÉRIENS-PARIS

TRANSPORTEURS AÉRIENS
SUR CABLES
MONORAILS ÉLECTRIQUES
PLANS INCLINÉS
FUNICULAIRES SUR RAILS
ET SUR CABLES AÉRIENS POUR VOYAGEURS
INSTALLATIONS A GROS DÉBIT
POUR CHARGEMENT DE NAVIRES

RENSEIGNEMENTS, CATALOGUES, DEVIS sur demande

168

ENTREPRISES GÉNÉRALES DE CONSTRUCTIONS INDUSTRIELLES

EN FRANCE ET A L'ÉTRANGER

Maison fondée en 1845

Jules PAUFIQUE

LYON, 13, rue Grôlée ..... Télé. 16-47
PARIS, 19, rue Godot-de-Mauroy..... Cal 38-36
MARSEILLE, 46, rue de la République..... Télé. 30-70

CONSTRUCTION D'USINES ET ATELIERS
en tous genres et pour toutes industries

TRAVAUX DE FUMISTERIE INDUSTRIELLE
Hautes Cheminées — Fourneaux de Chaudières — Fours

TRAVAUX DE BÉTON ARMÉ

Demander les nombreuses références

Études — Plans — Devis — pour toutes Constructions industrielles

http://histoire.ec-lyon.fr
http://bibli.ec-lyon.fr
http://www.centraliens-lyon.net

Ecole Centrale de Lyon
Bibliothèque Michel Serres
Association des Centraliens de Lyon

168

Cie Electro-Mécanique

Société Anonyme au Capital de 60.000.000 de Francs

SIÈGE SOCIAL : 12, rue Portalis, PARIS

USINES :

Le Bourget (Seine).
Le Hâvre.
Lyon.

TÉZÉPHONES

Wagram : 34-45.
— 34-46.
— 34-47.
— 34-48.

MATÉRIEL ÉLECTRIQUE " CEM " (Procédés Brown-Boveri)
Moteurs et Génératrices à courant continu et alternatif
Stations centrales et Sous-stations
Commutatrices — Redresseurs à vapeur de mercure
Transformateurs - Appareillage pour toutes tensions
Transport d'énergie — Matériel 150.000 volts — Isolateurs
Compteurs et Appareils de mesure
Équipement électrique pour machines d'extraction
laminoirs, engins de levage, filatures, papeteries, etc.
Traction électrique — Éclairage électrique des trains
Équipement électrique des automobiles
Matériel électrique spécial pour l'agriculture
Applications domestiques

TURBINES A VAPEUR (Système Brown-Boveri)
pour groupes électrogènes, compresseurs, soufflantes, pompes.
Turbines pour la propulsion des navires

168

LE MATÉRIEL ISOLANT

Société Anonyme au Capital de 1.500.000 fr.

USINE ET BUREAUX :
26, Rue Arago, 26, VILLEURBANNE (Rhône)
Téléphone : 274-VILLEURBANNE
Adresse Télégraphique : MATISOL-VILLEURBANNE

MANUFACTURE DE TUBES ISOLANTS POUR ÉLECTRICITÉ

RACCORDS ET ACCESSOIRES

RUBANS ISOLANTS, CHATTERTONNÉS NOIRS, CAOUCHOUTÉS BLANCS & COULEURS

CHATTERTON EN BATON — CIRES DE DIVERS GENRES

CLÉMATÉITE
Pièces et Isolants
en Matière moulée
ISOLANTS DIVERS

http://histoire.ec-lyon.fr
http://bibli.ec-lyon.fr
http://www.centraliens-lyon.net

Ecole Centrale de Lyon
Bibliothèque Michel Serres
Association des Centraliens de Lyon

168

Etablissements VIALLE Fres

ADMINISTRATION ET BUREAUX :

32, Chemin des Alouettes, 32

LYON-Monplaisir

Téléphone : **59-41**

ATELIERS ET USINE

LYON.

Les qualités de souplesse, de robustesse, de simplicité et d'économie, ont placé à la tête des Camions-automobiles, les

5 tonnes "**BARRON-VIALLE**" à cardan

pour tous modes de transports industriels avec ou sans remorque.

AMBÉRIEU-en-Bugey.

Matériel roulant pour chemins de fer — Ateliers de wagonnage spécialisés pour la transformation des Wagons particuliers conformément aux prescriptions ministérielles en vigueur (*modification des attelages, etc.*).

ARANDON (**Isère**) Usine Modèle.

Matériel roulant pour chemins de fer. — Voitures de luxe et de commerce. — Tramways. — Autobus. — Cars alpins. — Carrosserie spéciale pour transports en commun.

Scierie Modèle. — BOIS POUR TOUTES INDUSTRIES

http://histoire.ec-lyon.fr
http://bibli.ec-lyon.fr
http://www.centraliens-lyon.net

Ecole Centrale de Lyon
Bibliothèque Michel Serres
Association des Centraliens de Lyon

168
LES HUILES DUPONT-BUECHE

HUILES MINÉRALES pour tous usages

H. MERCIER & Cie
14, rue de Liège, PARIS

FILTRE-PRESSE pour séchage et filtrage des Huiles

SPÉCIALITÉS pour : Transformateurs haute et basse tension
Interrupteurs — Disjoncteurs
Câbles armés — Turbines à vapeur

AGENCE de LYON : 50, rue de l'Hôtel-de-Ville — Téléph. Barre 36-87

168
INGÉNIEURS !...

faites **imprimer** vos devis, rapports, plans et tous autres travaux à

J. MARLHENS

Téléph. Barre 51-32 — 5, rue de la Bombarde
LYON
IMPRIMEUR des Cours de l'E. C. L.

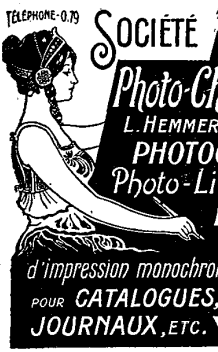

TÉLÉPHONE-0.79
169
SOCIÉTÉ DE LYONNAISE
Photo-Chromo-Gravure
L. HEMMERLÉ Admr Directeur
PHOTOGRAVURE
Photo-Lithographie
DESSIN
CLICHÉS
d'impression monochrome & trichrome
pour CATALOGUES, AFFICHES, JOURNAUX, ETC.
6, Rue de la GRANDE FAMILLE
LYON

169
J. BAYARD Fils ainé

Ingénieur-Constructeur Bté S. G. D. G.

BUREAUX : 2, Avenue Jules-Ferry, } LYON
USINES : 134, 137, rue Bugeaud, }
Adr. télégr. Bayard Bornes, Lyon-Tél. Vaudrey 16-12

BORNES-FONTAINES

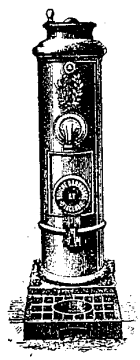

Syst. BAYARD, Breveté S.G.D.G.
« Anti Gaspilleuse, Anti-Bélier »
« Plus de 20.000 applications »

Les Ruptures de canalisation et les Frais d'entretien sont complètement supprimés par l'emploi de ladite borne

Manufacture de Pompes
ET
MOTO-POMPES

électriques et à essence de pétrole pour transvasement des vins arrosage, élévation d'eau, épuisement, incendie et toutes autres applications

169

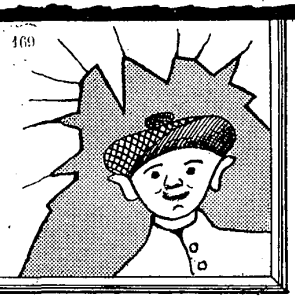

VERRES EN TOUS GENRES

Ah ! les Sauvages !!
Ils ont encore cassé une vitre.
Heureusement le patron connait la bonne adresse :

LA VERRERIE MONNIER
Jh. Monnier (Ingénieur ECL 1920)
Ancienne Maison Cl. Aubry.
7, Place des Célestins. Lyon
Téléphone : Barre 24-59.

Entreprise de Vitrerie pour Industriels
Verres à Vitres, coulés et martelés
Verre Cathédrale. - Verre Armé.
Bouteilles et Bonbonnes classées.

http://histoire.ec-lyon.fr
http://bibli.ec-lyon.fr
http://www.centraliens-lyon.net

Ecole Centrale de Lyon
Bibliothèque Michel Serres
Association des Centraliens de Lyon

169

Le Transformateur

SOCIÉTÉ ANONYME
CAPITAL 2000000 DE FRANCS

SIÈGE SOCIAL :
15, Avenue Matignon
(PARIS 8e)
Tél. : Elysées 57-27

USINES :
PETIT-QUEVILLY
(Seine-Inférieure

TRANSFORMATEURS DE TOUTES PUISSANCES POUR TOUS USAGES
= LIVRAISON TRÈS RAPIDE DE TRANSFORMATEURS NORMAUX =
= APPAREILS POUR LE SÉCHAGE ET LE FILTRAGE DE L'HUILE =

AGENCE DE LYON

G. DOMECK, INGÉNIEUR (E.C.L.1908)

Téléphone : BARRE 7-86 — ***5, rue Grôlée, 5,*** — Adr. Télégr. : LETRANSFOREL-LYON

DEVIS GRATUITS SUR DEMANDE

169

SOCIÉTÉ HORME ET BUIRE

SOCIÉTÉ ANONYME AU CAPITAL DE 12.000.000 DE FRANCS

LYON — 8, rue Victor-Hugo, 8 — LYON

Téléphone Barre : 0.03 et 33 68

LAMINOIRS complets, reversibles, Blooinm6,
Trains à tôles, à fers marchands, etc. **Outillage et accessoires**

MATÉRIEL DE FORGES

Presses à forger, à gabarier, Cisailles,
Pilons à vapeur et à air comprimé,
Pilons auto-compresseurs, système H.B

MATÉRIEL DE MINES

Machines d'extraction, Treuils
Descenderies, Compresseurs
Usines d'agglomération complètes

ACIERS MOULES

Moulages en fonte jusqu'à 90 tonnes

Pièces mécaniques — Lingotières — Cuvelages de Puits et Tunnels

MATÉRIEL ROULANT Voitures-Wagons, Tramways, Wagons-Foudres, Wagons Autos-Déchargeurs, Wagons frigorifiques types des grandes Compagnies, Compagnies secondaires et types spéciaux.

FONTES DE MOULAGE, D'AFFINAGE ET SPÉCIALES

Matériel d'Usines à gaz, Appareils de Canalisation, Tuyaux de descente

LINGOTS D'ACIER depuis 100 k. jusqu'à 10 tonnes

http://histoire.ec-lyon.fr
http://bibli.ec-lyon.fr
http://www.centraliens-lyon.net

Ecole Centrale de Lyon
Bibliothèque Michel Serres
Association des Centraliens de Lyon

169

SOCIÉTÉ
DE
STÉARINERIE et SAVONNERIE
LYON-MARSEILLE

Société anonyme
au Capital
de 20.000.000
de francs

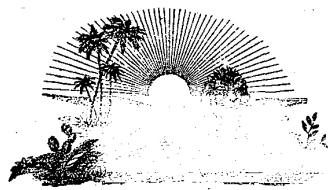

MARQUE DÉPOSÉE

SIÈGE SOCIAL
58, Chemin de Gerland, 58
LYON
—
Télégr. : STÉARINERIE-LYON

Téléph. 12-62 — 63-13. — Vaudrey 4-83

3 USINES
LYON, 58, chemin de Gerland..... Tél. 63-13 et 12-62.
LYON, 36, rue du Tunnel..... Tél. 4-10.
IRIGNY (Rhône)..... Tél. 22 51.

Hors Concours, Membres du Jury à l'Exposition de Lyon, 1914
Nombreuses autres distinctions à diverses Expositions

PRODUITS FABRIQUÉS

BOUGIES — STÉARINE — OLÉINE
GLYCÉRINE blanche chimiquement pure 30° "GLYCA"

SAVONS
- Savons de Ménage 72 °/° : "Le Lion Couronné" / "La Belle Lavandière"
- Savon d'Oléine 72 °/°.. : "La Sentinelle"
- Savons mous..... : Nos 00 et 1.
- Savons industriels.... : Savon blanc pour les parfumeurs ; Savon de suif ; Savon de pulpe / Savon d'oléine (pour teinturiers apprêteurs, fouleurs, etc.)

STEARATES — HYDROGÈNE — OXYGÈNE

Graisse Végétale alimentaire « IRIGNY » pour la cuisine
Graisses Végétales alimentaires les « 3 S » pour Margariniers, Biscuitiers, Pâtissiers.

A LA MÊME ADRESSE

LE CAOUTCHOUC FACTICE

http://histoire.ec-lyon.fr
http://bibli.ec-lyon.fr
http://www.centraliens-lyon.net

Ecole Centrale de Lyon
Bibliothèque Michel Serres
Association des Centraliens de Lyon

169

LIBRAIRIE SPÉCIALE DE SCIENCES APPLIQUÉES

DUNOD, Editeur

47 et 49, Quai des Grands-Augustins, PARIS (VIe)

Compte de Chèques Postaux : Paris 7545

Téléphone : GOBELINS 19-38, 36-52, 53-01

TRAVAUX PUBLICS - CONSTRUCTION - PORTS ET CANAUX
ROUTES - CHEMINS DE FER - MÉCANIQUE - HYDRAULIQUE
AUTOMOBILISME - AVIATION - ÉLECTRICITÉ
INDUSTRIES CHIMIQUES ET DIVERSES - MINES - MÉTALLURGIE
ORGANISATION - COMMERCE - ENSEIGNEMENT TECHNIQUE

Publications périodiques éditées par la Maison DUNOD :

LA TECHNIQUE MODERNE
Revue bimensuelle illustrée
Abonnement : France 60 fr., Etranger 72 fr.

L'OUVRIER MODERNE
Revue mensuelle illustrée
Abonnement : France 28 fr., Etranger 38 fr.

L'ÉLECTRICIEN
Revue bi-mensuelle
Abonnement : France 25 fr., Etranger 35 fr.

LA VIE AUTOMOBILE
Revue bi-mensuelle illustrée
Abonnement : France 36 fr., Etranger 46 fr.

LA TECHNIQUE AUTOMOBILE
Revue trimestrielle
Abonnement : France 10 fr., Etranger 12 fr.

LES ANNALES DES MINES
Revue mensuelle
Abonn. : Paris 72 f., Dép^ts^ 78 f., Etrang. 82 f.

LA REVUE GÉNÉRALE DES CHEMINS DE FER ET DES TRAMWAYS
Revue mensuelle — Abonnement : France 40 fr., Etranger 50 fr.

ENVOI GRATUIT DE SPÉCIMEN SUR DEMANDE

La Librairie DUNOD fournit tous les Ouvrages et Périodiques français et étrangers.

Pour recevoir gratuitement son catalogue L, il suffit de lui retourner la formule ci-dessous dûment remplie et signée.

M ..... *Rue* ..... *N°* .....

à ..... *Département* .....

désire recevoir le catalogue L.

SIGNATURE.

http://histoire.ec-lyon.fr
http://bibli.ec-lyon.fr
http://www.centraliens-lyon.net

Ecole Centrale de Lyon
Bibliothèque Michel Serres

Association des Centraliens de Lyon

MERLIN & GERIN

Haute et Basse Tension

Équipement de Postes et stations

APPAREILLAGE ELECTRIQUE

Rue du Maréchal de Clermont GRENOBLE

http://histoire.ec-lyon.fr
http://bibli.ec-lyon.fr

http://www.centraliens-lyon.net

Ecole Centrale de Lyon
Bibliothèque Michel Serres
Association des Centraliens de Lyon

169

POURQUOI ?

Pour l'***ASSURANCE*** de votre personnel contre les ***ACCIDENTS DU TRAVAIL*** (loi de 1898),

Pour toutes vos **assurances accidents** (individuelles, chevaux et voitures, automobiles, gens de maison, responsabilité civile),

Votre **intérêt** est-il de vous adresser **DIRECTEMENT** à

L'UNION INDUSTRIELLE

SOCIÉTÉ D'ASSURANCES MUTUELLES

à cotisations fixes et à frais généraux limités

FONDÉE A LYON LE 12 MAI 1874

SIÈGE SOCIAL : 4, rue Lanterne, LYON

Téléph. Barre **22-83**

PARCE QUE :

1° Vous aurez une **garantie complète**.

2° Votre prime servira **uniquement à payer les sinistres** avec des **frais généraux réduits** et rigoureusement **limités** et non à rémunérer des **capitaux** ou à payer des **intermédiaires coûteux**.

3° Vous ne serez pas exposés à des **rappels** en fin d'exercice.

4° Son **administration** est entre les mains des **assurés** eux-mêmes.

5° Vous serez **déchargés** de **tout souci** en cas d'accident.

N'EST-CE PAS CE QUE VOUS RECHERCHEZ ?

http://histoire.ec-lyon.fr
http://bibli.ec-lyon.fr
http://www.centraliens-lyon.net

Ecole Centrale de Lyon
Bibliothèque Michel Serres
Association des Centraliens de Lyon

169
CARTONNAGES EN TOUS GENRES
P. RAVIER
Ingénieur E.C.L. 1897
3, rue Jean-Novel
LYON-VILLEURBANNE. Tél. 7-06
SPÉCIALITÉ
de
BOITES
TUBES SERTIES et EMBOUTIES ÉTUIS

169
Modelage Mécanique
Modèles de toutes dimensions pour
Grosse et petite Mécanique. Aviation. Automobiles.
Robinetterie, Fonderie et Autres
A. LAPIERRE
3, Rue Antoine-Rémond et Avenue Thiers, 174
LYON
Téléphone : Vaudrey 21-53
Travaux en réduction pour Etudes, Ecoles et Expositions
et tous Travaux en Bois

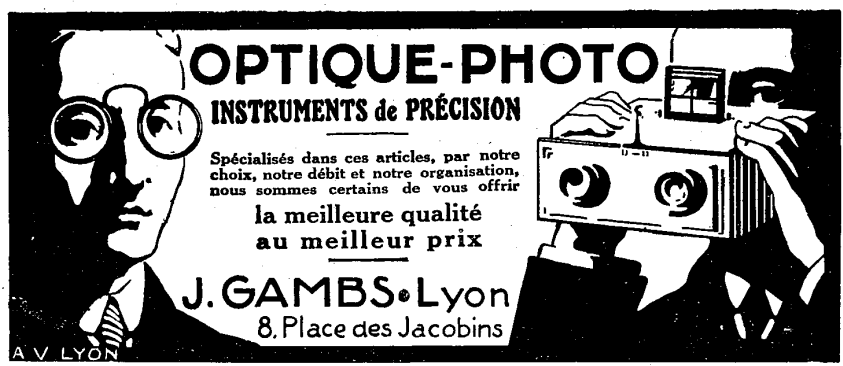

69
Cartonneries réunies
VOISIN & PASCAL
Société Anonyme au Capital de 3.300.000 Francs
Siège social : 7, rue Godefroy, LYON — Tél. Vaudrey 2.86 — Inter. Barre 29-99
CARTONS ÉLECTRICITÉ (dits PRESSSPAHN)
LUSTRÉS pour APPRÊTS d'Étoffes, SATINAGE, BROCHURES, OURDISSAGE
CARTONS pour JOINTS — CARTONS-CUIR pour CHAUSSURES
CARTONS POUR CARTONNAGE ET RELIURE
CARTONNETTES BICOLORES POUR ÉTUIS

169
RENÉ DE VEYLE
Téléphone : Barre 0-94
FABRIQUE de PRODUITS CÉRAMIQUES — PRODUITS en GRÈS
pour Canalisations et tous Travaux de Bâtiments
SPÉCIALITÉ de Grès pour l'Industrie chimique et l'Électricité
USINE : La Tour-de-Salvagny (Rhône) — Directeur Jean de VEYLE Ing. (E. C. L. 1914)
BUREAUX : 16, Quai de Bondy — LYON

http://histoire.ec-lyon.fr
http://bibli.ec-lyon.fr
http://www.centraliens-lyon.net

Ecole Centrale de Lyon
Bibliothèque Michel Serres
Association des Centraliens de Lyon

169

A. PETOLAT - DIJON

CHEMINS DE FER PORTATIFS

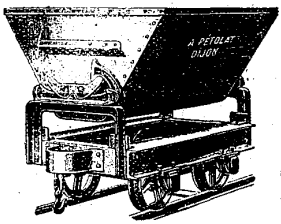

RAILS, VOIES PORTATIVES
et tous accessoires

WAGONS ET WAGONNETS
métalliques
et en bois
de tous types
et de tous cubes

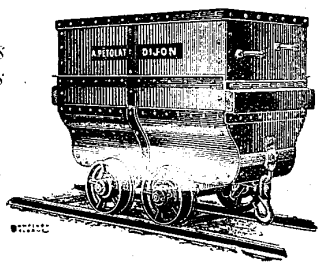

BERLINES DE MINES
LOCOMOTIVES, PELLES A VAPEUR
CONCASSEURS — BROYEURS
MALAXEURS — BÉTONNIÈRES
LORYS — CHANGEMENTS DE VOIE
POMPES, ETC.

AGENT GÉNÉRAL A LYON
E. NEYRAND Ing. E. C. L. 1910), 27, Cours Morand, LYON Tél. Vaudrey 23-04

169

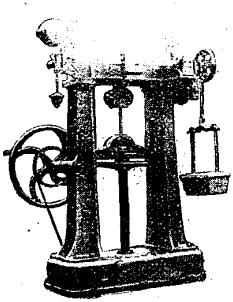

B. TRAYVOU

USINES de la MULATIÈRE (Rhône)
Ancienne Maison BÉRANGER & Cie, fondée en 1827

INSTRUMENTS DE PESAGE

Balances — Bascules — Ponts à bascules
en tous genres et de toutes portées

MACHINES A ESSAYER
les Métaux et autres Matériaux

Pour tous genres d'essais
dans toutes forces
Appareils enregistreurs
Indicateurs automatiques à mercure

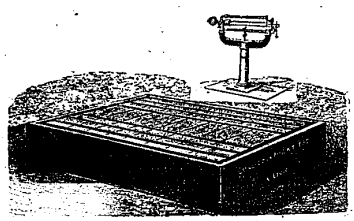

PLANS — DEVIS — CATALOGUES
franco sur demande

http://histoire.ec-lyon.fr
http://bibli.ec-lyon.fr
http://www.centraliens-lyon.net

Ecole Centrale de Lyon
Bibliothèque Michel Serres
Association des Centraliens de Lyon

169

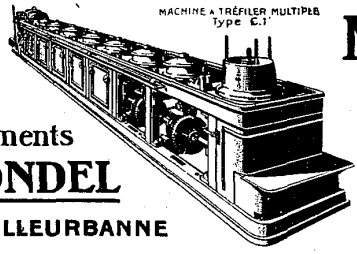

Etablissements
E. BRONDEL
LYON-VILLEURBANNE

MATÉRIEL
DE
TRÉFILERIE
CABLERIE
ETIRAGE
DRESSAGE
LAMINAGE

PUBLICITÉ AMSTEIN ET RICHARD - LYON

169

Établissements ACHARD

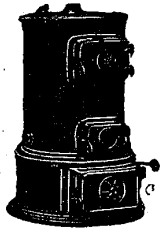

27, Chemin de Montagny
LYON

CHAUDIÈRES
pour
Chauffage central
eau et vapeur

Chef de fabrication :
Ch. MEDER
Ingénieur (E. C. L. 1901)

169

NILMELIOR

MAGNÉTOS
CARBURATEURS
à lames d'essence
EBONITES DIVERSES

USINES et ADMINISTRATION :
LA SONE (Isère)
Agences à PARIS et à LYON

170

BUREAU TECHNIQUE, 13, Place Jean-Macé, Tél. Vaudrey 18-17.

Bâtiments industriels
Construction et Installation d'Usines
Organisation des Ateliers
Force motrice — Chauffage — Ventilation

Études et transformations de Machines pour toutes industries. — Machines-Outils — Machines automatiques pour réduire la main d'œuvre — Machines pour caoutchouc

Études et Calculs de tout ouvrage métallique
Ponts, Charpentes, Appareils de levage
LEVÉ DE PLANS

DEVIS — PROJETS — DESSINS

Louis BAULT

INGÉNIEUR (E. C. L. 1896), ARCHITECTE

LYON

170

SOCIÉTÉ ELECTRO-MÉTALLURGIQUE DU CENTRE

ANONYME AU CAPITAL DE 1 400 000 FRANCS
SIÈGE SOCIAL : 99, RUE MAGENTA, LYON-VILLEURBANNE
Télégr. : ELECMÉTALL-LYON · Téléph. : 57-00

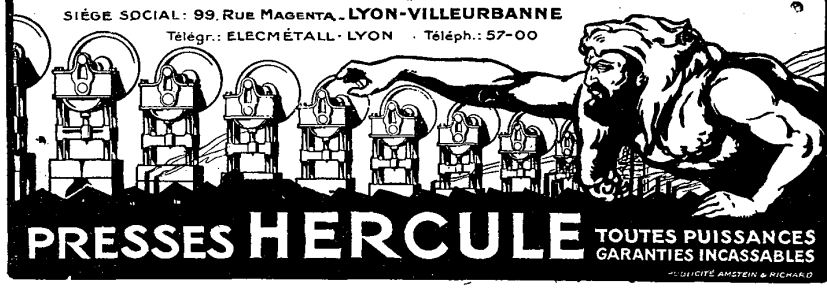

PRESSES HERCULE
TOUTES PUISSANCES
GARANTIES INCASSABLES

PUBLICITÉ AMSTEIN & RICHARD

http://histoire.ec-lyon.fr
http://bibli.ec-lyon.fr
http://www.centraliens-lyon.net

Ecole Centrale de Lyon
Bibliothèque Michel Serres
Association des Centraliens de Lyon

170
ATELIERS DE CONSTRUCTIONS MÉCANIQUES
MON DUSSUD
Téléphone 8-60 — *107-109, rue de Sèze, LYON* — Téléphone 8-60
L. **COMMANDEUR**, Ingénieur (E.C.L. 1878). **Directeur**
MACHINES et APPAREILS pour TEINTURES et APPRÊTS, MOIRAGE, GAUFRAGE BLANCHISSERIE, PRODUITS CHIMIQUES et INDUSTRIES DIVERSES
Presses hydrauliques *Pompes et Accumulateurs*
ESSOREUSES A MAIN, A VAPEUR, A COURROIES ET ÉLECTRIQUES
Usinage de grosses pièces
INSTALLATION COMPLÈTE D'USINES — TRANSMISSIONS

170
ECOLE PROFESSIONNELLE
de CHALON-sur-SAONE
Preparation aux
ÉCOLE CENTRALE LYONNAISE :: :: ::
ÉCOLES d'ARTS et METIERS :: :: ::
INSTITUT ÉLECTROTECHNIQUE de GRENOBLE
Sections Commerciale, Industrielle, Normale
Nombreux Succès aux Examens
S'adresser au Directeur, **M. DESCHAMPS.**

170
CAOUTCHOUC
Société anonyme des Anciens Établissements
J.-B. TORRILHON
Capital : 7.500.000 francs
MAISON FONDÉE EN 1850
CLERMONT-FERRAND (P.-de-D.).- Télép. 0.58
Tuyaux, Courroies, Clapets, Joints
et toutes applications industrielles
Bandages pleins pour poids lourds
Pneu Vélo — Vêtements — Chaussures, etc.
Première Marque française

170
MACHINES — OUTILS — OUTILLAGE
A. BLACHON
186, Avenue de Saxe, LYON
Tél. V.15-81
Dépôts et Agences exclusives :
TOURS PARALLÈLES, TOURS REVOLVERS
TARAUDEUSES — ÉTAUX-LIMEURS
« Le PROGRÈS INDUSTRIEL »
FRAISEUSES-PERCEUSES
« ATELIERS JASPAR »
MACHINES A FILETER « CORNÉLIS »
MACHINES pour fabrication des Boulons Rivets, Tirefonds, Vis à chaud ou à froid
« ATELIERS DESPAIGNE »
PALIERS A BILLES, PALIERS A BAGUES
Organes de transmissions « S.E.G. »
J. MARC (E.C.L. 1905) - A. BLACHON (E.C.L. 1920)

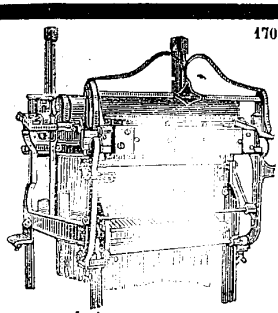
TÉLÉPHONE : 6-46

170
MATÉRIEL POUR L'INDUSTRIE TEXTILE
ANCIENNE MAISON C. MONTEL & Cie
J. MONTEL Fils, J. DUSSERT & Cie
Ingénieurs (E. C. L. 1914 et 1920)
23, Rue Imbert-Colomès, LYON
Mécaniques Jacquard et Vincenzi. — Matériel pour Guimperie et Dorure.
Machines d'apprêt : Tondeuses, Flambeuses, Cardeuses, Graseuses, Dérompeuses, Brosseuses, etc.
MANUFACTURE DE DÉCOLLETAGE POUR TOUTES INDUSTRIES

http://histoire.ec-lyon.fr
http://bibli.ec-lyon.fr
http://www.centraliens-lyon.net

Ecole Centrale de Lyon
Bibliothèque Michel Serres
Association des Centraliens de Lyon

170

Spécialité de Matériels pour

TUILERIES, BRIQUETTERIES

PRODUITS RÉFRACTAIRES

ET

AGGLOMÉRÉS DE BATIMENT

FONDERIE

ET

Ateliers de Constructions

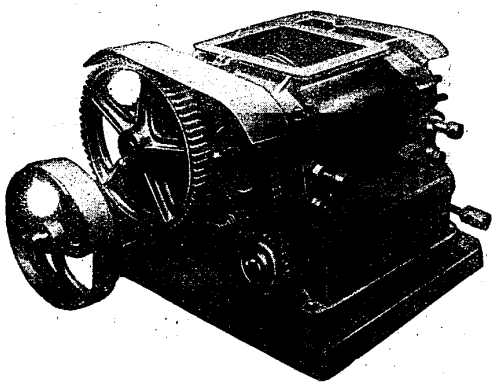

Emotteur « TALON », breveté S.G.D.G.

Maxime TALON
ING. (E.C.L. 1898)
à ROANNE (Loire)
Téléphone 2-71

170

SOCIÉTÉ FRANÇAISE
DE

TUYAUX MÉTALLIQUES FLEXIBLES

TUYAUX MÉTALLIQUES FLEXIBLES
pour toutes applications
GAZ, EAU, VAPEUR, basses et hautes pressions
Air comprimé, Huiles, Pétroles, etc.

Ramoneurs et Piqueurs pour Tubes de Chaudières
« LE DALMAR »

INDUSTRIELS !!!

VOUS
ignorez les multiples emplois de nos tuyaux

TOUS
vous en avez besoin !!!

Demander *Catalogues et Renseignements*
Agent régional exclusif
ARC **FONTUGNE**, Ingenieur (E.C.L. 1920)
7, rue de la République. LYON

SIÈGE SOCIAL : 18, rue Commines
PARIS (3e)

Usines à ESSONES (S.-et-O.)
Adresse télégraphique : FLEXIBLES-PARIS
Téléphone : Archives 08-08

http://histoire.ec-lyon.fr
http://bibli.ec-lyon.fr
http://www.centraliens-lyon.net

Ecole Centrale de Lyon
Bibliothèque Michel Serres
Association des Centraliens de Lyon

170
Etablissements PONTILLE
BUREAUX et ATELIERS : 11 à 17, rue des Tournelles, LYON
Téléph. Vaudrey 8-80. — Adresse télégr. PONTILLE-TOURNELLES, LYON (Code A. B. C. 5e Edition

MONTE-CHARGES-ASCENSEURS
Tous systèmes : électriques, combinés, à bras
LEVAGE — MANUTENTION — ENTREPRISE
Devis et Références sur demande
SECTION B. — Fermetures métalliques en tous genres
SUCCURSALES : PARIS, 24, Av. Félix-Faure (XV) — MARSEILLE (10, boulevard Piot)

170
HOUILLES
AGGLOMÉRÉS, COKE et ANTHRACITES
de toutes provenances
Jean VIVIER
175, Cours Lafayette, LYON — Téléphone Vaudrey 2-93
ENTREPOT : 301, Cours Lafayette, LYON
Livraisons à domicile depuis 50 kil.
FOURNITURES pour Usines
PRIX spéciaux pour Approvisionnements
RÉDUCTION
de 3 % aux Membres de l'Association, sur les Prix de vente de la Chambre Syndicale des Marchands en gros

170
PAPETERIES CHANCEL
PÈRE & FILS
SIÈGE SOCIAL
MARSEILLE 42, rue Fortia
PAPIER D'EMBALLAGE ET CARTONNETTES
Francis DUBOUT (E.C.L. 1897)
Administrateur-Délégué

171
POUDRE à CÉMENTER
(L. G.)
Cémentation instantanée du fer et de *l'acier doux* au *feu* de *forge*
Léon LOMBARD-GERIN
53, rue des Docks, LYON

http://histoire.ec-lyon.fr
http://bibli.ec-lyon.fr
http://www.centraliens-lyon.net

Ecole Centrale de Lyon
Bibliothèque Michel Serres
Association des Centraliens de Lyon

170

COMPAGNIE GÉNÉRALE D'ÉLECTRICITÉ

Société anonyme au Capital de 50 MILLIONS de francs

SIÈGE SOCIAL : 54, rue La Boëtie, PARIS

SUCCURSALE DE LYON

38, Cours de la Liberté

Appareillage électrique.

Lampes « Métal », monowatt, demi-watt, « Lumière du jour ».

Lampes à filament de carbone.

Cuivre, Laiton, Aluminium en fils, planches et barres.

Isolants et Objets moulés en tous genres.

Clous d'Ameublement, de Sellerie et de Bourrellerie.

Tubes de Vincey : Tubes soudés par rapprochement et par recouvrement. Tubes en acier sans soudure.

Adr. tél. : ÉLECTRICITÉ-LYON — Compte postal : LYON-3965 — Téléph. VAUDREY 15-39

171

L. VERNIER
(E. C. L. 1908)

LE **Retaillage** REXIM est le meilleur marché et donne les meilleurs résultats

93, rue Oberkampf, 93
Téléphone : Roquette 55-79
PARIS (XIe)

171

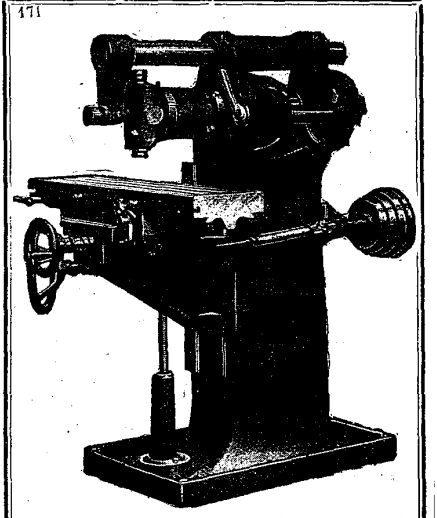

FRAISEUSE IRIS " N° 1

Course longitudinale automatique.....	550
— transversale.....	200
— vertical.....	350

A.-M. PUGET 240, Boul Voltaire **PARIS**
Ingénieur A. et M.
Ancienne Maison A.-V. Vauthrin — Téléph. : Roquette 10-74

http://histoire.ec-lyon.fr
http://bibli.ec-lyon.fr
http://www.centraliens-lyon.net

Ecole Centrale de Lyon
Bibliothèque Michel Serres

ÉLÉVATEURS
TRANSPORTEURS
MONORAILS
MONTE-CHARGES

SIMPLEX

ET
TOUS APPAREILS DE MANUTENTION



Manutention de charbons dans une Centrale électrique

Cie DES TRANSPORTEURS SIMPLEX
43, Rue Lafayette
PARIS

Association des Centraliens de Lyon

http://histoire.ec-lyon.fr
http://bibli.ec-lyon.fr
http://www.centraliens-lyon.net

Ecole Centrale de Lyon
Bibliothèque Michel Serres
Association des Centraliens de Lyon

168

J. SERVE-BRIQUET & G. CLARET

Expert près les Tribunaux — Ingénieurs (E. C. L. 1901 et 1903) & I. C. F.

38, Rue Victor-Hugo, LYON

Téléphone Barre : **34-73** Adr. Tél. : **SERCLA**

Agents régionaux exclusifs de :

ETABLTS DE VENTILATION KESTNER & NEU — Chauffage. — Humidification. — Elimination des buées. — Transports pneumatiques. — Tirage mécanique des foyers. Ventilateurs.

DUJARDIN & Cie — Machines à vapeur. — Moteurs Diesel. — Matériel de mine. — Machines d'extraction à vapeur et électriques. — Locomotives à air comprimé. — Compresseurs de toutes puissances et à haute pression. — Outillage pneumatique : Marteaux riveurs, burineurs, piqueurs, perforateurs, etc.

ETABLISSEMENTS PIGUET — Machines à vapeur. — Moteurs semi-Diesel. — Moteurs à gaz et gazogènes. — Locomotives. — Mécanique générale.

MM. J. & A. NICLAUSSE — Chaudières. — Surchauffeurs. — Utilisateurs. — Grilles mécaniques. — Remorqueurs. — Chalands.

GREEN'S ECONOMISER — Economiseur réchauffeur d'eau. — Economiseur-réchauffeur d'air.

KATER ET ANKERSMIT — Contrôle des chaufferies. — Analyseurs de C.02. — Déprimomètres. — Compteurs enregistreurs d'eau, de charbon, de vapeur, etc.

ULRICI — Épurateurs. — Déshuileurs. — Sécheurs de vapeur, de gaz, etc.

DIAMOND POWER SPECIALTY Co — Ramonage des chaudières par souffleurs de suie « Diamond ».

SOCIÉTÉ « L'OXYLITHE » — **Brevets F. JAUBERT.** — Oxygène, Hydrogène, etc. comprimés. Usines de production. — Appareils pour soudure autogène. — Compresseurs rotatifs. — Pompes à vide. — Chambres et appareils de nettoyage par jets de sable.

Brevets H. DESRUMAUX. — Epuration, Filtration, Clarification, Stérilisation des eaux industrielles, d'alimentation et résiduaires.

Sté INDLLE BORDELAISE D'APPAREILS DE LEVAGE — Ponts roulants. — Grues. — Portiques de levage. - Transbordeurs. - Treuils. Vérins. — Elévateurs. — Transporteurs à courroie.

Sté D'APPAREILS DE TRANSPORTS ET MANUTENTIONS ÉLECTRIQUES — Tracteurs - Chariots électriques à plate-forme fixe ou s'élevant, à benne basculante, etc.

APPAREILS ET ÉVAPORATEURS KESTNER — Pompes et monte-acides. — Aspiration et lavage des gaz. — Evaporateurs, Concentreurs, Echangeurs de température.

RÉFRIGÉRANTS A CHEMINÉE

http://histoire.ec-lyon.fr
http://bibli.ec-lyon.fr
http://www.centraliens-lyon.net

Ecole Centrale de Lyon
Bibliothèque Michel Serres
Association des Centraliens de Lyon

171

SOCIÉTÉ ANONYME

J. BOCUZE & Cie

Rue Crillon, 20 — LYON

FILS de tous MÉTAUX

POUR APPLICATIONS ÉLECTRIQUES

Cuivre H. C., Aluminium, Maillechort, Constantant,
Nickel, Bronzes et Laitons spéciaux

BARRES DE TOUS PROFILS

pour

MACHINES et APPAREILLAGE

J. CHARVOLIN, Ingénieur (*E. C. L. 1911*)

171

CH. LUMPP & Cie

Ingénieur (E. C. L. 1885)

12, Rue Jouffroy, LYON

Construction de Machines spéciales pour :

L'INDUSTRIE CHIMIQUE
LA TEINTURE - LA TANNERIE
LA VENTILATION

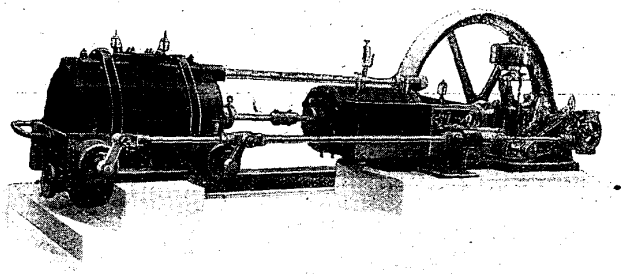

http://histoire.ec-lyon.fr
http://bibli.ec-lyon.fr
http://www.centraliens-lyon.net

Ecole Centrale de Lyon
Bibliothèque Michel Serres
Association des Centraliens de Lyon

171

B. BOTTET

38, Avenue Berthelot
35, Rue Bancel
et 33, Boulevard du Sud

LYON

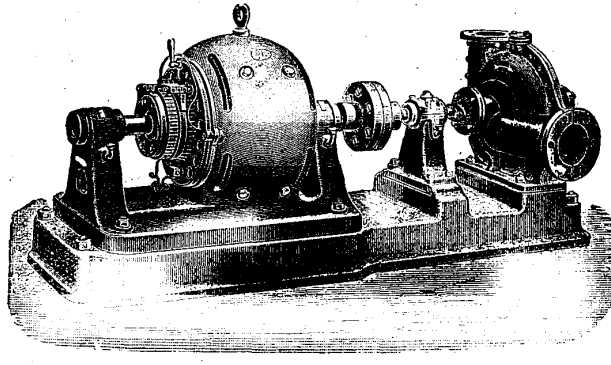

MOTO-POMPES CENTRIFUGES

Épurateurs pour Eaux Industrielles

CANALISATIONS pour EAU et VAPEUR

ROBINETTERIE & APPAREILS pour Chaudières et Chauffage à vapeur

DEVIS SUR DEMANDE

171

Marque Déposée



ANCIENNES MAISONS

SOCIÉTÉ LYONNAISE des

POULIES BOIS

« Système Barial »

et TOURNERIE MÉCANIQUE sur BOIS (J. BARIOZ, 1, rue Villeroy)

F. MESSY, Succr

POULIES ET CONES en tous genres, toutes dimensions et toutes puissances
BILLOTS pour gantiers et fabricants de chaussures
ROULEAUX pour teintures apprêts, tissages.
BOBINES pour filatures, dévidages, etc.
Outillage pour **RESSORTS DE SOMMIERS.**

USINE et BUREAUX } *19, Chemin du Château-Gaillard* **VILLEURBANNE**, *Rhône*
Téléph. LYON 21-29

171

SOCIÉTÉ DES

Produits Chimiques COIGNET

SOCIÉTÉ ANONYME AU CAPITAL DE 12.000.000

Maison fondée en 1818

Siège social : 114, Boulevard Magenta, PARIS
Succursale : 3, rue Rabelais, LYON

Usines à ST-DENIS (Seine) et à LYON (Rhône)

Colles fortes — Colles gélatines
Colles spéciales pour apprêts
Gélatines fines — Collettes — Ostéocolle
Phosphore blanc et amorphe — Sulfure de phosphore — Acide phosphorique
Phosphate de soude — Phosphure de cuivre — Suifs d'os

ENGRAIS

POUR TOUTES CULTURES

à base de superphosphates d'os et de matières animales, garantis sans mélange de phosphates minéraux ni de cendres d'os.

http://histoire.ec-lyon.fr
http://bibli.ec-lyon.fr
http://www.centraliens-lyon.net

Ecole Centrale de Lyon
Bibliothèque Michel Serres
Association des Centraliens de Lyon

171

La Fonderie des Ardennes

MÉZIÈRES

Adresse télégraphique : FONDRIARDE-MÉZIÈRES. — *Téléphone :* 1-67. | *Bureau Commercial :* 65, rue de Chabrol, PARIS. — *Téléph. Nord :* 54 12

Agent pour le SUD et le SUD-EST : **L. CHAINE,** Ingénieur (E.C.L.1912)

17, rue de la Madeleine, LYON. — Téléphone : Vaudrey 19 91

FONTE MALLÉABLE

Pièces pour cycles, automobiles, machines agricoles, filatures, mécaniques en tous genres, doigts de faucheuses et toutes industries, etc.

FONTE MÉCANIQUE

Pièces en fonte ordinaire en tous genres pour machines-outils, chemins de fer, chauffage, automobiles, machines agricoles, balances. Pièces jusqu'à 400 kilos.

Moulage mécanique pour Séries — Moulage à la main

Production annuelle : 2.000.000 k. fonte malléable, 1.500.000 k. fonte douce
Surface couverte des usines : 10.000 mq. — 4 cubilots. 60 machines à mouler

TRAVAIL SOIGNÉ — LIVRAISON RAPIDE

La réputation de sa fabrication et la puissance de ses moyens de production lui permettent de donner toute satisfaction à tous les besoins de la clientèle

172

SOCIÉTÉ SUISSE POUR LA CONSTRUCTION DE LOCOMOTIVES ET DE MACHINES

WINTERTHUR

MACHINES DE PRÉCISION

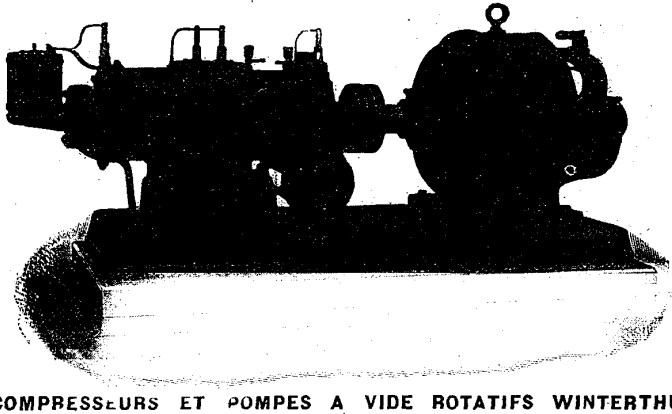

RENDEMENT SUPERIEUR

COMPRESSEURS ET POMPES A VIDE ROTATIFS WINTERTHUR
MOTEURS WINTERTHUR GAZ VILLE ET GAZ PAUVRE
MOTEURS SEMI-DIESEL ET DIESEL-WINTERTHUR

Georges ANGST, *Ingénieur E. C. P., Concessionnaire, 2, rue de Vienne,* ***PARIS*** *(8e)*
Téléphone : Wagram 11-79 et Wagram 38-17

http://histoire.ec-lyon.fr
http://bibli.ec-lyon.fr
http://www.centraliens-lyon.net

Ecole Centrale de Lyon
Bibliothèque Michel Serres
Association des Centraliens de Lyon

172

PROGIL

Société anonyme — Capital : 12.000.000 de francs

Siège social : 10, quai de Serin, LYON

(**Anciennement : PRODUITS CHIMIQUES GILLET & Fils**)

PRODUITS CHIMIQUES

Produits chimiques purs pour Laboratoires
Extraits tannants « TÊTE DE LION »

172

Protégez vos ouvrages métalliques avec le

FERROSOTER

PEINTURE MÉTALLIQUE ANTI-ROUILLE
REMPLAÇANT LE MINIUM ET LA CÉRUSE

ÉTABLISSEMENTS JULIEN, 2, Rue Corneille, MARSEILLE

Fournisseurs des grandes Administrations et de la Marine Nationale

173

MACHINES-OUTILS MODERNES

MARTINET & THIBAUD

15, place Bellecour ✻ ***LYON*** ✻ *2, rue de la Barre*

Tours
Perceuses
Fraiseuses
etc., etc.

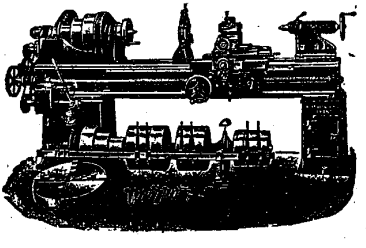

Fournitures industrielles
Outillage de précision

OUTILLAGE-QUINCAILLERIE

http://histoire.ec-lyon.fr
http://bibli.ec-lyon.fr
http://www.centraliens-lyon.net

Ecole Centrale de Lyon
Bibliothèque Michel Serres
Association des Centraliens de Lyon

173

MÉTHODE DE VAPORISATION

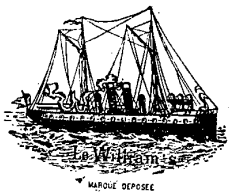

Le William's

Augmentation de la puissance de vaporisation des Chaudières
Economie de combustible de 20 °/o

La Méthode de vaporisation " *Le WILLIAM'S* est basée sur l'utilisation industrielle de phénomènes physiques (notamment le phénomène de Gernez), qui suppriment les résistances à la formation de la vapeur, et à son dégagement.

Elle apporte constamment, sur les tôles chauffées, la bulle d'air et l'aspérité mobile complètement entourées d'eau, nécessaires à la formation et au dégagement immédiat de la vapeur.

La vaporisation est généralisée et régularisée à tous les points de la surface de chauffe, jusqu'à concurrence de la chaleur disponible.

La circulation devient plus intense, et on peut pousser les chaudières jusqu'à la limite de la bonne combustion, sans nuire à l'utilisation et sans crainte d'entraînements d'eau à aucun moment

L'emploi du " *WILLIAM'S* " empêche en outre la précipitation des sels incrustants sous forme cristalline. Ceux-ci, comme l'indiquent les micro-photographies ci-dessous, restent à l'état amorphe, très ténus et par suite assez légers pour suivre les courants de circulation et pour être évacués chaque jour.

L'emploi des désincrustants devient donc sans objet.



Micro-photographies indiquant la différence d'état physique des sels incrustants dans les chaudières traitées

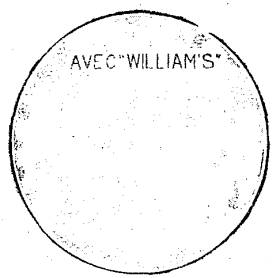

Quant aux *anciens tartres*, en quelques jours ils sont désagrégés et les chaudières en sont débarrassées, grâce à la formation de la vapeur que les agents de vaporisation, constitués par " *Le WILLIAM'S* ", déterminent dans les fissures du tartre ou entre la tôle et celui-ci ; la désincrustation, ainsi due à une action mécanique, se produit toujours d'une façon complète.

L'économie de combustible d'environ 10 °/o sur les chaudières prises complètement propres est en pratique supérieure à 20 °/o.

" Le WILLIAMS " maintient stables dans les chaudières les nitrates et les chlorures, et arrête absolument toutes les corrosions.

Téléph. : BARRE 19-46 — Télégr. : LEWILLIAMS-LYON

CASIMIR BEZ & ses FILS

105, Rue de l'Hôtel-de-Ville, LYON
19, Avenue Parmentier, PARIS

BREVETS S. G. D. G. EN FRANCE ET A L'ETRANGER

Services d'Ingénieurs suivant régulièrement les applications de la Méthode et visitant les chaudières : Paris, Lyon, Marseille, Lille, Le Havre, Rouen, Brest, Nantes, Bordeaux, Léran, St-Etienne, Le Creusot, Alger, Tunis, Strasbourg, Bruxelles Anvers, Liège. Barcelone

http://histoire.ec-lyon.fr
http://bibli.ec-lyon.fr
http://www.centraliens-lyon.net

Ecole Centrale de Lyon
Bibliothèque Michel Serres
Association des Centraliens de Lyon

173

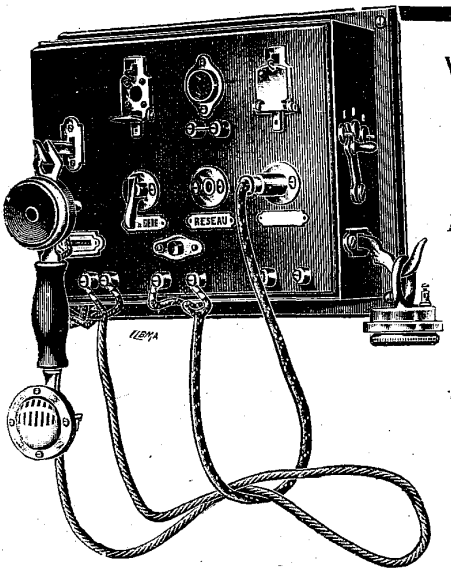

Voulez-vous avoir des
communications téléphoniques

PARFAITES ???

Des Appareils robustes, vous permettant de téléphoner à longue distance ? Adressez-vous pour cela à la

SOCIÉTÉ DES

TÉLÉPHONES PICART & LEBAS

Agent général : **L. TARCHIER**
3, Quai St-Clair, LYON
Téléphone Barre : 3-76

Demander notre tarif ainsi que nombreuses références dans la région.
Nos appareils sont offerts gratuitement à l'essai et garantis 10 ans.

173

Compagnie des Chariots et Tracteurs

"AUTOMATIC"

PARIS — 64, Chaussée d'Antin, 64 — PARIS

Simplifiez vos Manutentions
EN EMPLOYANT
nos Chariots électriques

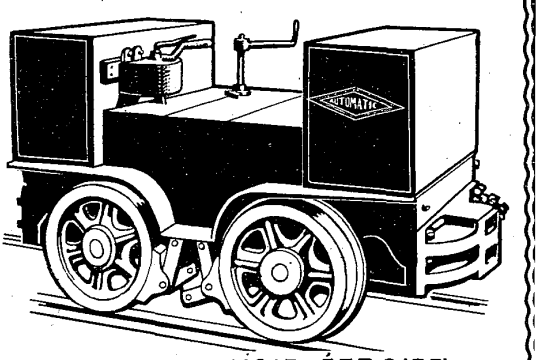

TRACTEUR VOIE ÉTROITE
CAPACITÉ 5 A 15 TONNES

Agent à Lyon :
M. Marc FONTUGNE
(E. C. L. 1920)
7, Rue de la République, 7
LYON

http://histoire.ec-lyon.fr
http://bibli.ec-lyon.fr
http://www.centraliens-lyon.net

Ecole Centrale de Lyon
Bibliothèque Michel Serres
Association des Centraliens de Lyon

"La CAM n'importe pas, elle fabrique".

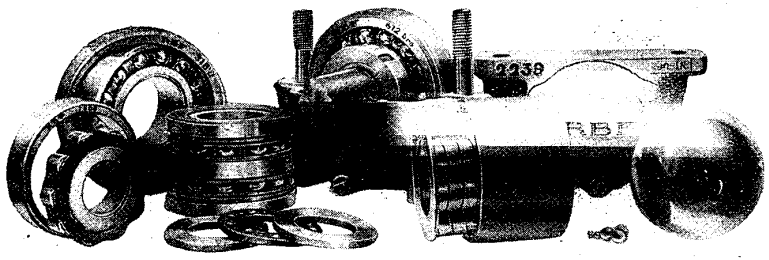

RBF

ROULEMENTS A BILLES OU A ROULEAUX AVEC OU SANS ROTULE — PALIERS POUR TRANSMISSIONS ET MACHINES A BILLES OU A ROULEAUX AVEC OU SANS ROTULE
BOITES D'ESSIEUX POUR WAGONNETS
BILLES ACIER DE HAUTE PRECISION — BILLES BRONZE

BORDEAUX 86 rue FONDAUDEGE LILLE 71 boulevard de la LIBERTE LYON 77 avenue de SAXE
NANCY 12 rue NOTRE-DAME St ETIENNE 11 rue du GENERAL FOY NANTES 22 rue de STRASBOURG
CAM 15, Avenue de la Grande-Armée, 15 PARIS CAM Nº 508 LET.

173

Etablissements PIGUET

CONSTRUCTIONS MÉCANIQUES

Société Anonyme au Capital de 2.500.000 francs

Siège Social : 2, rue de Paris, LYON

Bureaux à PARIS, 32, rue Caumartin — Fonderies et Ateliers : LYON (Rhône) et ANZIN (Nord)

MACHINES A VAPEUR

Système PIGUET

à Soupapes et Pistons-Valves,
à Echappement CENTRAL et à Echappement DOUBLE

Utilisation de vapeur d'échappement
Machine à prélèvement de vapeur

Moteurs à gaz pauvre et à huile lourde — Locomotives
Matériel de Mines — Compresseurs
Groupes électrogènes — Elévations d'eau
Purgeurs automatiques pour conduites de vapeur

MÉCANIQUE GÉNÉRALE

Agences à PARIS, MARSEILLE, BORDEAUX

http://histoire.ec-lyon.fr
http://bibli.ec-lyon.fr
http://www.centraliens-lyon.net

Ecole Centrale de Lyon
Bibliothèque Michel Serres
Association des Centraliens de Lyon

173

ARTHAUD & LA SELVE

Téléphone 2 **LYON** Téléphone 2

Commerce des Métaux ouvrés :

Plomb, Zinc, Etain, Cuivre rouge en tubes et feuilles, Tubes fer, Tôles noires, étamées, galvanisées, Fers-blancs.

Usine à Neuville-sur-Saône :

Plomb de chasse marque « au Lion », Plomb durci, Plomb en tuyaux, Plomb laminé en toutes dimensions et épaisseurs, Soudure autogène.

Fonderie, 12, rue des Petites-Sœurs :

Fonte de métaux, Oxydes, Peroxydes, Plomb antimonieux, Plomb doux, Zinc en plaques, Lingots de cuivre rouge, jaune, Bronze aluminium, Antifriction, Alliages pour imprimerie, etc.

DÉPOT DES ZINCS DE LA SOCIÉTÉ DE LA VIEILLE MONTAGNE

Bureaux et Magasins : 18, Quai Tilsitt, LYON

173

CHAUFFAGE "CALOR" ÉLECTRIQUE

Exiger la Marque CALOR UNIS-FRANCE sur les Appareils

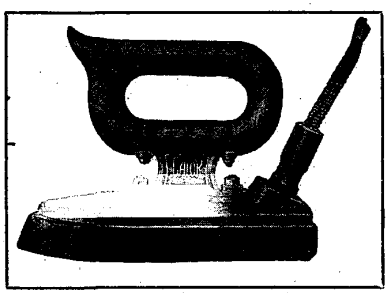

Exiger la Marque CALOR UNIS-FRANCE sur les Appareils

FERS - FOURNEAUX - BOUILLOIRES - RADIATEURS - TAPIS

DEMANDER LE CATALOGUE R1

"CALOR", *Société Anonyme, 200, rue Boileau,* **LYON**

http://histoire.ec-lyon.fr
http://bibli.ec-lyon.fr
http://www.centraliens-lyon.net

Ecole Centrale de Lyon
Bibliothèque Michel Serres

Association des Centraliens de Lyon

173

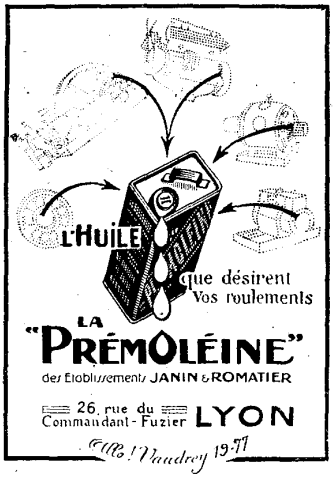

173

TEINTURE
EN TOUS GENRES
CHRISTOPHE et BERTHOLON
Ingénieur (E.C.L. 1910)
USINE : 59, Avenue Galline
VILLEURBANNE (Rhône)
Tél. Barre : 54-22

173

René CABAUD
Ingénieur (E. C. L. 1911) et E. S. E.
14, rue Fénelon, LYON (Tél 21-96)
Contrôle d'installations électriques industrielles
Organisation et direction des **Services d'entretien** d'usines
Études et Projets d'électrifications et de transformations, Surveillance de travaux, Réceptions de matériel
Questions de **Contentieux électrique**

177



La Société Anonyme des
ANCIENS
ÉTABLISSEMENTS
LEGENDRE
au Capital de 545.000 francs
exécute toutes Impressions
pour
ÉDITION, INDUSTRIE, COMMERCE
PUBLICITÉ, JOURNAUX ET REVUES
Spécialité d'Affiches de tous formats
10 Machines à composer - 20 Machines à imprimer
Siège Social : 12-14, Rue Bellecordière - LYON
Téléphone : Barre 17-38

http://histoire.ec-lyon.fr
http://bibli.ec-lyon.fr

http://www.centraliens-lyon.net

Ecole Centrale de Lyon
Bibliothèque Michel Serres
Association des Centraliens de Lyon

174

SOCIÉTÉ CHIMIQUE
DES
Usines du Rhône

21, rue Jean-Goujon, PARIS (8e)

USINES à

Saint-Fons (Rhône) - Roussillon (Isère) - La Plaine (Suisse)

PRODUITS TECHNIQUES

Résorcine technique
Acétate de cellulose
Sulfite, Bisulfite, Hyposulfite de soude
Acide phénique synthétique
Acide acétique synthétique
Aniline, Diphénylamine
Permanganate de potasse
Etc.

PRODUITS PHARMACEUTIQUES

Anesthésiques :
Chloroforme
Ether
Kélène (Chlorure d'Etyle)
Scurocaïne (Novocaïne)
Scuroforme (Anesthésique local insoluble)

Analgésiques :
Aspirine
Pyramidon
Antipyrine
Rhoféine
Asciatine

Acide salicylique
Salicylate de soude
Salicylate de pyramidon
Salicylate d'antipyrine
Salicylate de méthyle, etc.
Salol
Pipérazine
Urazine (Citrosalicylate de pipérazine)
Scurénaline (Adrénaline)

PRODUITS PHOTOGRAPHIQUES

Hydroquinone, Hyposulfite photographique, Rhodol (Métol des Usines du Rhône), etc.

PRODUITS POUR PARFUMERIE

Rhodinols, Rhodiones, Terpinéols
Salicylates d'Amyle, de Benzyle et de Terpényle
Alcool benzylique, etc., etc.

http://histoire.ec-lyon.fr
http://bibli.ec-lyon.fr
http://www.centraliens-lyon.net

Ecole Centrale de Lyon
Bibliothèque Michel Serres
Association des Centraliens de Lyon

177

BREVETS D'INVENTION

ASSOCIATION FRANÇAISE DES
INGÉNIEURS - CONSEILS
En matière de Propriété industrielle

FONDÉE en 1884

EXTRAITS DES STATUTS

Art. 2. L'Association a pour but 1° De grouper les Ingénieurs-Conseils en matière de propriété industrielle qui réunissent les qualités requises d'honorabilité, de moralité et de capacité ; 2° de veiller au maintien de la considération et de la dignité de la profession d'Ingénieur-Conseil en matière de propriété industrielle

LISTE DES MEMBRES TITULAIRES

ARMENGAUD Aîné ✣ & Ch. DONY	Ingénieur Civil des Mines, licencié en Droit Ingénieur des Arts et Manufactures Licencié en Droit	21, boulevard Poissonnière Paris
ARMENGAUD Jeune	Ancien Elève de l'Ecole Polytechnique Fédérale (Zurich)	23, boulevard de Strasbourg Paris
E. BERT ✪ ✣ & G. de KERAVENANT ✣	Ingénieur des Arts et Manufactures Docteur en Droit Ingénieur des Arts et Manufactures	7 boulevard Saint-Denis Paris
C. BLETRY ✪ ✣	Ancien Elève de l'Ecole Polytechnique Licencié en Droit	2, boulevard de Strasbourg Paris
G BOUJU ✣	Ancien Elève de l'Ecole Polytechnique Ingénieur de l'Ecole supérieure d'Electricité	8, boulevard Saint-Martin Paris
R BRANDON & H. BRANDON		59, rue de Provence, Paris
A. de CARSALADE ✣ ✣ & P REGIMBEAU ✣	Ancien Elève de l'Ecole Polytechnique Ingénieur Civil des Ponts-et-Chaussées Licencié en Droit	22, rue Cambon, Paris
CASALONGA ✣ ✣	Licencié en Droit	15, rue des Halles, Paris
CHASSEVENT & H CLERC	Docteur en Droit Ancien Elève de l'Ecole Centrale	11, boulevard de Magenta Paris
P COULOMB	Ingénieur des Arts et Manufactures Licencié en Droit	48, rue de Malte, Paris
C. DANZER	Ancien Elève de l'Université de Leeds	20, rue Vignon, Paris
Henri ELLUIN	Ancien Elève de l'Ecole Polytechnique Ingénieur de l'Ecole supérieure d'Electricité Licencié en Droit	42, boul. Bonne-Nouvelle Paris
G. FAUGE		118, boul. Voltaire, Paris
J FAYOLLET & P LOYER ✣ ✣	Ingénieurs des Arts et Manufactures Licenciés en Droit	18, rue de Mogador Paris
FRANKEN ✣ ✪		15, rue des Halles, Paris
GERMAIN		31, rue de l'Hôtel-de-Ville Lyon (Rhône)
F HARLE & G. BRUNETON ✣ ✣	Ingénieur des Arts et Manufactures Ingénieur des Arts et Manufactures	21, rue La Rochefoucauld Paris
H. JOSSE ✣ & L JOSSE ✣	Ancien Elève de l'Ecole Polytechnique	17, boulv. de la Madeleine Paris
A LAVOIX ✣ & L MOSES	Ingénieur des Arts et Métiers Ancien Elève de l'Ecole Centrale Ingénieur des Arts et Manufactures	2, rue Blanche, Paris
A MONTEILHET ✣ ✣	Ancien Elève de l'Ecole Polytechnique	90, boulev. Richard-Lenoir Paris
G. PROTTE ✣	Ingénieur des Arts et Manufactures	58, boulev de Strasbourg Paris
Ch WEISMANN ✣ ✪	Ingénieur des Arts et Manufactures	84, rue d'Amsterdam, Paris

L'Association ne se chargeant d'aucun travail prière de s'adresser directement à ses membres

MARQUES — MODÈLES

http://histoire.ec-lyon.fr
http://bibli.ec-lyon.fr
http://www.centraliens-lyon.net

Ecole Centrale de Lyon
Bibliothèque Michel Serres
Association des Centraliens de Lyon

174

OFFICE NATIONAL DU COMMERCE EXTÉRIEUR

Agence Régionale de Lyon
et de la 13e Région économique du Commerce extérieur de la France

31, Rue Ferrandière. — LYON. Téléph. Barre 22-64

Directeur : **M. LADRET DE LA CONDAMINE**

Ex-Directeur adjoint des Offices commerciaux français du Levant

Le rôle de l'**Agence Régionale** est tout de stimulation et de propulsion commerciale ; il consiste notamment à rechercher et à connaître par des démarches auprès des commerçants et industriels quelles sont leurs possibilités d'exportation et leurs besoins en matières premières

Heures de réception : de 15 à 17 heures à l'adresse ci-dessus.

174

ENTREPRISE GÉNÉRALE

de

Travaux Publics et Constructions Civiles

Travaux en Béton armé

Société d'Entreprise L. CHENAUD

Vve L. CHENAUD

AILLAUD et **P. BOUGEROL**, Ingénieur (E.C.L. 1911)

Bureaux : 4, rue du Chariot-d'Or

LYON (Croix-Rousse)

TÉLÉPHONE ; BARRE 43-42

http://histoire.ec-lyon.fr
http://bibli.ec-lyon.fr
http://www.centraliens-lyon.net

Ecole Centrale de Lyon
Bibliothèque Michel Serres
Association des Centraliens de Lyon

174

COMMERCE DE

BOIS

COIRON Charles

à VILLETTE (Ain)

TÉLÉPH. 2, A VILLETTE PAR VILLARD

BOIS EN GRUME : Chêne et sapin débités pour toutes constructions en général.

TRAVAUX PUBLICS et travaux en béton armé.

BATARDEAUX, ponts provisoires, passerelles, etc.

MENUISERIE, commandes sur devis. Livraisons rapides, qualités et sciages irréprochables. Fournisseurs d'entrepreneurs Anciens Elèves de l'Ecole Centrale Lyonnaise et des Régions libérées.

Pour préparer
Vos Circulaires, vos prospectus
Vos Catalogues, vos notices ::
Vos Annonces dans les Journaux et les Revues
et créer Vos Marques de Fabrique,
vous recevrez d'utiles conseils et services de

ANTOINE MERLIN
Chef de Publicité
80, rue Vendôme LYON

A LOUER

174

HUILES - SUIFS - GRAISSES

Droguerie et Fournitures industrielles

Marque *" AUTO-OIL "* déposée

Etablissements A. COSTADAU et A. LA SELVE réunis

Antoine **LA SELVE**, Succr

477, Avenue Jean-Jaurès, 477
(Angle rue Léon-Tolstoï, 54)

LYON - LA MOUCHE Tél. 32-42

MARSEILLE & NEW-YORK

174

CRÉDIT LYONNAIS

FONDÉ EN 1863

Société Anonyme, Capital entièrement versé : 250 Millions

Siège Social : PALAIS DU COMMERCE, LYON - Téléphones : Portefeuille 16-40 et 16-97, Bourse 21-28, Titres 9-01

AGENCES DANS LYON :

BROTTEAUX, 43, Cours Morand.....	Télé. V. 21-58	GUILLOTIÈRE, 15, Cours Gambetta..	Télé. V. 16 79
CHARPENNES, 94, Boulevard des Belges..	» V. 21-98	LA FAYETTE, 135, Avenue de Saxe.	» V. 26-49
CROIX-ROUSSE, 150, Boul. de Croix-Rousse	» B. 24-57	LA MOUCHE, Place Jean-Macé.....	» V. 19-14
PERRACHE, 38, Rue Victor-Hugo.....	» B. 0-73	TERREAUX, Place de la Comédie.....	» B. 43-81
VAISE, 1, Rue Saint-Pierre-de-Vaise.....	» B. 3-11	MONPLAISIR, 132, Grande-Rue.....	» V. 1 52

GIVORS, 18, Place de l'Hôtel-de-Ville..... Téléphone 45

OULLINS, 69, Grande-Rue..... Téléphone 17 | VILLEURBANNE, 59, Place de la Mairie. Téléphone 0-04

BANQUE, CHANGE, ESCOMPTE, RECOUVREMENTS, OPÉRATIONS DE BOURSE

LE CRÉDIT LYONNAIS applique à sa clientèle les conditions les plus avantageuses

SIÈGE CENTRAL A PARIS. Agences dans les principales villes de France et d'Algérie. Agences à l'Étranger

http://histoire.ec-lyon.fr
http://bibli.ec-lyon.fr
http://www.centraliens-lyon.net

Ecole Centrale de Lyon
Bibliothèque Michel Serres
Association des Centraliens de Lyon

175

Société d'Outillage Mécanique et d'Usinage d'Artillerie

SOMUA

USINES BOUHEY, FARCOT ET CHAMPIGNEUL

Société Anonyme au capital de 44.000.000 de francs

19, Avenue de la Gare, St-OUEN-sur-Seine. Téléph. Marcadet 20.00 à 08

MACHINES-OUTILS

Tours
Fraiseuses
Aléseuses
Mortaiseuses
Perceuses
Raboteuses

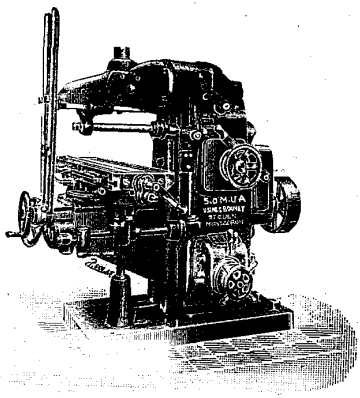

Fraiseuse Universelle

Cisailles
Affûteuses
Mandrins
Accessoires de MACHINES-OUTILS
Machines spéciales

PETIT OUTILLAGE

Forets fraisés hélicoïdaux et Fraises en acier rapide et en acier fondu. — Alésoirs. — Tarauds. — Calibres. — Filières à déclanchement automatique. — Outillages divers sur plans ou d'après modèles.

PRESSES HYDRAULIQUES

Presses " CHAMPIGNEUL " pour toutes fabrications. — Matériel pour métallurgie, caoutchouc et matières plastiques, huileries, fabrication de pâtes alimentaires agglomérés. — Pompes et accumulateurs hydrauliques. — Appareils de levage,

ENGRENAGES

Taillage et rectification profil " MAAG " et tous profils. — Taillage cônique divers. — Réducteurs et multiplicateurs de vitesse. — Boîtes de vitesse pour automobiles, etc.

MÉCANIQUE GÉNÉRALE

Forgeage, Usinage, Montage de pièces ou d'appareils de mécanique générale.

SALLE D'EXPOSITION A NOTRE AGENCE DE LYON

4, rue Président Carnot

http://histoire.ec-lyon.fr
http://bibli.ec-lyon.fr
http://www.centraliens-lyon.net

Ecole Centrale de Lyon
Bibliothèque Michel Serres
Association des Centraliens de Lyon

175

ATELIERS
DE CONSTRUCTION DE
MATÉRIEL ÉLECTRIQUE

JAPY

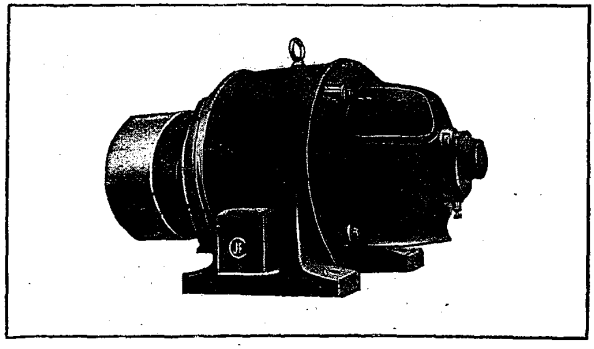

Moteur blindé à ventilation forcée pour mines, aciéries, ponts roulants, etc.

MOTEURS & GÉNÉRATRICES
COURANT CONTINU ET ALTERNATIF de 1/50 à 50 HP
GÉNÉRATRICES POLYMORPHIQUES *POUR ALIMENTATION DES PLATEAUX ET MANDRINS MAGNÉTIQUES, SOUDEUSES ÉLECTRIQUES, TRANSFORMATEURS D'ESSAIS, ETC.*
COMMUTATRICES DE 2 à 50 KW *"TRIPHASE-CONTINU"*
CONVERTISSEURS ROTATIFS — ÉLECTRO-POMPE à PISTON de 1 à 20 M³/H.
"MOTEURS PETITE SÉRIE" - PERCEUSES - MOTEURS "MACHINE A COUDRE"
APPAREILLAGE "BLINDÉ" - RHÉOSTATS - TABLEAUX DE DISTRIBUTION
APPAREILS DE MESURE — LIMITEURS DE COURANT

PRODUCTION ANNUELLE : 10.000 MACHINES

JAPY FRÈRES & Cie
BEAUCOURT (Territoire de Belfort)
PARIS 4-7, Rue du Château-d'Eau

25.000 MACHINES EN FONCTIONNEMENT

DEVIS & TARIFS SUR DEMANDE *DEMANDER LA LISTE MENSUELLE DE STOCK*

EXPOSITION NATIONALE Coloniale de Marseille, 1922
ÉLECTRICITÉ (Classe 61)
« GRAND PRIX »

http://histoire.ec-lyon.fr
http://bibli.ec-lyon.fr
http://www.centraliens-lyon.net

Ecole Centrale de Lyon
Bibliothèque Michel Serres
Association des Centraliens de Lyon

175

ROULEMENTS A BILLES SKF

LES ROULEMENTS A BILLES DE QUALITÉ

POUR

Automobiles — Boîtes d'essieux de wagons — Moteurs

Paliers à Billes

Machines-outils, Turbines, Ponts-roulants, Ventilateurs, etc.

Pierre ROBIN

AGENT EXCLUSIF POUR L'EST ET LE SUD

Téléphone : Vaudrey **21-72.** | **LYON** **295, Avenue Jean-Jaurès** | Télégraphe : Lanceur, Lyon.

175

L'ENTREPRISE GÉNÉRALE INDUSTRIELLE

ANCIENNE ENTREPRISE Léon GROSSE & Cie

Société Anonyme au Capital de 2.500.000 francs

Siège Social et Administration à AIX-LES-BAINS (Savoie)

Admr délégué : M. Léon GROSSE - Dirr technique : M. Jean LUYA, Ing. E.P.Z.

TRAVAUX PUBLICS et HYDRAULIQUES

Aménagement de CHUTES d'EAU
Etude et Exécution des Projets

Constructions d'USINES
Fumisterie Industrielle

Tous Ouvrages en BÉTON ARMÉ
Projets complets sur demande

Exploitations Forestières
Scieries et Usines électriques

Fabrication en séries de Menuiseries
Parquets, Charpentes

Matériel spécial en bois
pour Industries Chimiques

Demander
Catalogue et Prix-courant

Bureau a PARIS : *5, Square de l'Opéra* (IXe), Tél. Gut. 28-07

P. PIOLLET, (E.C.L. 1896), Ingénieur-Représentant

http://histoire.ec-lyon.fr
http://bibli.ec-lyon.fr
http://www.centraliens-lyon.net

Ecole Centrale de Lyon
Bibliothèque Michel Serres
Association des Centraliens de Lyon

176

L'APPAREILLAGE ÉLECTRO-INDUSTRIEL

PÉTRIER, TISSOT & RAYBAUD (A. & M. E.S.E.P.)

SOCIÉTÉ ANONYME

210, Avenue Félix-Faure, 210

LYON

UNIS PTR FRANCE — MARQUE INTERSYNDICALE

Télégramme : **Electro, Lyon**
Téléphone { Vaudrey **15-41** / Vaudrey **15-42**
Chèques postaux : **N° 9738**

MARQUE DÉPOSÉE



DÉPOTS :

PARIS 13, Rue des Bluets (XIe) — Téléphone : Roquette **82-22.**
BORDEAUX, 6, Cours d'Albret » **19-12.**
MARSEILLE, 67, Rue St-Jacques » **56-25.**
NANCY, 60, Rue de la Commanderie » **15-55.**
NICE, 19 *bis*, Boulevard Raimbaldi » **45-77.**

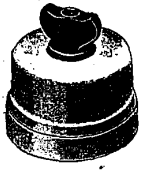

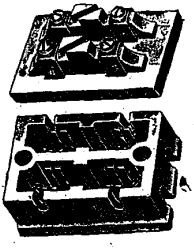

AGENCES :

LILLE, ALGER
BRUXELLES, ATHÈNES

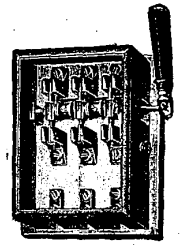

TOUT

L'APPAREILLAGE

ÉLECTRIQUE

HAUTE ET BASSE TENSION

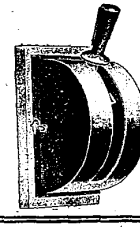

Ch. TISSOT, Directeur Technique (E. C. L., 1902)

http://histoire.ec-lyon.fr
http://bibli.ec-lyon.fr
http://www.centraliens-lyon.net

Ecole Centrale de Lyon
Bibliothèque Michel Serres
Association des Centraliens de Lyon

176

Établissements JOYA GRENOBLE

SOCIÉTÉ ANONYME AU CAPITAL DE 8.000.000 DE FRANCS

Télég. : JOYA-GRENOBLE **Téléph. : 5-43 0-10**

CONDUITES EN ACIER

POUR AMÉNAGEMENT DE FORCES HYDRAULIQUES

PREMIÈRE INSTALLATION EN 1863

Puissance des installations actuellement réalisées : 650.000 HP.

AMÉNAGEMENT DE PRISES D'EAU

Grilles, Passerelles, Vannes métalliques de tous systèmes

BARRAGES MÉTALLIQUES

INSTALLATIONS COMPLÈTES

de Chaufferies et de Générateurs de vapeur

Chaudière " LA DÉRIVATION ", Syst. E. ROMANET, breveté S. G. D. G.

GÉNÉRATEUR DE VAPEUR A CHAUFFAGE ÉLECTRIQUE

Procédés BERGEON-FREDET

GRILLE SPÉCIALE

Syst. J. JOYA, breveté S. G. D. G. pour brûler les menus d'anthracite et charbons maigres

GRILLE MÉCANIQUE A SOLE TOURNANTE

Syst. E. ROMANET, brevete S. G D. G.

CONSTRUCTIONS MÉTALLIQUES

PYLONES pour lignes de transport d'énergie électrique à grande distance

CHARPENTES DE TOUS SYSTÈMES

PONTS-GRUES. — PONTS-ROULANTS

Caissons métalliques pour Fondations par l'air comprimé

BUREAUX

A PARIS : ***M. L. PAUL-DURAND, 77, rue de Prony*** (XVIIe)

Télégr. : REJOYA-PARIS. — Téléph. : WAGRAM 94-54 et 81-84

A LYON : ***M. Paul CHAROUSSET, 30, rue Vaubecour***

Télégr. REJOYA-LYON. — Téléph. : 36-48

http://histoire.ec-lyon.fr
http://bibli.ec-lyon.fr
http://www.centraliens-lyon.net

Ecole Centrale de Lyon
Bibliothèque Michel Serres
Association des Centraliens de Lyon

176
Ateliers de Chaudronnerie et de Constructions métalliques

SERVE FRÈRES
RIVE-DE-GIER (Loire)

CHAUDIÈRES A VAPEUR DE TOUS SYSTÈMES
Appareils de toutes formes et de toutes grandeurs
Tuyaux en tôle pour conduites d'eau et de gaz
Grilles à barreaux minces et à faible écartement,
BREVETÉES S. G. D. G.
pour la combustion parfaite de tous les charbons
Adresse télégraphique : SERVE-RIVE-DE-GIER

176
FONDERIE, LAMINOIRS ET TRÉFILERIE
Usines à PARIS et à BORNEL (Oise)

E. LOUYOT
Ingénieur des Arts et Manufactures
16, rue de la Folie-Méricour, PARIS
Téléphone : à PARIS 901-17 et à BORNEL (Oise)

Fil spécial pour résistances électriques. — Barreaux pour décolleteurs et tourneurs. — Anodes fondues et laminées. — Maillechort, Cuivre demi-rouge, Laiton Aluminium. — Argentan, Alpacca, Blanc, Demi-Blanc, Similor, Chrysocal, Tombac, en feuilles, bandes, rondelles, fils et barres. — Aluminium strié pour marchepieds. — Joncs et cornières. Nickel brut et alliage de nickel et de cuivre pour Fonderies. — Cupro-Manganèse.

176
Ancienne Maison BUFFAUD Frères — B. BUFFAUD & T. ROBATEL
FONDÉE EN 1830

T. ROBATEL, J. BUFFAUD & Cie

Ingénieurs - Constructeurs (E. C. L. 1867 et 1888)
Membres du Jury, Hors Concours aux Expositions universelles de 1889, 1894, 1900, 1914
69, *Chemin Jacques-Martin, LYON*
Machines à vapeur, Moteurs semi-Diesel à huile lourde pour bateaux et ateliers. — Essoreuses — Pompes — Matériel pour teinture, blanchisserie, impression, dégraissage. — Locomotives et automotrices

176
ÉLECTRICITÉ — courant continu, courant alternatif

Eclairage, Chauffage, Force motrice, toutes applications industrielles
Lyon et communes suburbaines

COMPAGNIE DU GAZ DE LYON

3, Quai des Célestins, 3

176
SOCIÉTÉ FRANÇAISE DES CONSTRUCTIONS

BABCOCK & WILCOX

CHAUDIÈRES — SURCHAUFFEURS — GRILLES MÉCANIQUES
ET TOUS ACCESSOIRES

POUR TOUS RENSEIGNEMENTS
S'adresser à M. BUDIN, directeur de l'AGENCE, 293 bis, avenue Jean-Jaurès, LYON

http://histoire.ec-lyon.fr
http://bibli.ec-lyon.fr
http://www.centraliens-lyon.net

Ecole Centrale de Lyon
Bibliothèque Michel Serres
Association des Centraliens de Lyon

176

FORGES, MARTELAGE ET ÉBAUCHE

PIÈCES FORGÉES, MATRICÉES ou ÉBAUCHÉES
pour MARINE, ARTILLERIE, CHEMINS de FER, TRAVAUX PUBLICS

Téléph. VAUDREY 9-79 — ANCIENNE MAISON M. MILLON — Téléph. VAUDREY 9-79

H. PASCAL, Ingénieur (E.C.L. 1908), Succr 8, Chemin St-Antoine **LYON**

Pièces détachées pour AUTOMOBILES ; Pièces fer ou acier sur DESSINS ou MODÈLES

176

COMPAGNIE GÉNÉRALE DES

CABLES DE LYON

Anciennement : SOCIÉTÉ FRANÇAISE DES CABLES ÉLECTRIQUES

Système BERTHOUD, BOREL & Cie

Siège social et Usine : 41, Chemin du Pré-Gaudry, LYON

CABLES ÉLECTRIQUES

SOUS PLOMB ET ARMATURES DIVERSES

ACCESSOIRES POUR RÉSEAUX SOUTERRAINS

FILS EMAILLÉS

176

Entreprise générale de Travaux électriques

ÉCLAIRAGE - CHAUFFAGE - FORCE MOTRICE
TÉLÉPHONES - SONNERIES

PONCET, LACROIX & Cie

INGÉNIEUR (E. C. L. 1899)

31, Rue de l'Hôtel-de-Ville, LYON

Téléphone : Barre 7.81

http://histoire.ec-lyon.fr
http://bibli.ec-lyon.fr
http://www.centraliens-lyon.net

Ecole Centrale de Lyon
Bibliothèque Michel Serres
Association des Centraliens de Lyon

176

Société Anonyme
des
Foyers Automatiques
Roubaix

GRILLES MÉCANIQUES
ET LEURS ACCESSOIRES
POUR TOUS USAGES
ET TOUS COMBUSTIBLES

PLUS DE 1000 APPLICATIONS
EN SERVICE EN FRANCE

ÉCONOMIE DE CHARBON
UTILISATION DES MAUVAIS COMBUSTIBLES
SUPPRESSION DES FUMÉES
SIMPLIFICATION DE LA MAIN-D'ŒUVRE

Ateliers : Rue de Sévigné, ROUBAIX.
Siège Administratif : 31, place St-Ferdinand, PARIS (XVIIe) — Tél. : Wagram 49-23

Agence à Lyon
12, rue Alphonse-Fochier
J. MARDUEL, *Ingr. Rep*
Tél. Barre 39-77

176

Ateliers de Constructions Électriques de Lyon et du Dauphiné
CAPITAL SOCIAL : 18 Millions de francs

MALJOURNAL & BOURRON

Siège social et Usines :
LYON
160 et 220, Route d Heyrieux

UNIS
MB
FRANCE

Services commerciaux :
PARIS (2e)
10, Rue d'Uzès — Tél. Central 19-43

APPAREILLAGE ÉLECTRIQUE
BASSE TENSION - HAUTE TENSION

Douilles. Interrupteurs et disjoncteurs. Commutateurs Réducteurs. Démarreurs Coupe circuits. Griffes raccords. Prises de courant. Suspensions. Chauffage électrique. Tubes isolants

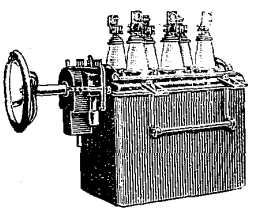

Coupe-circuits. Sectionneurs. Interrupteurs aériens. Interrupteurs et disjoncteurs dans l'huile Parafoudres et limiteurs de tension. Résistances. Bobines de Self, etc. etc.

http://histoire.ec-lyon.fr
http://bibli.ec-lyon.fr
http://www.centraliens-lyon.net

Ecole Centrale de Lyon
Bibliothèque Michel Serres
Association des Centraliens de Lyon

176

COMMERÇANTS, INDUSTRIELS, BANQUIERS

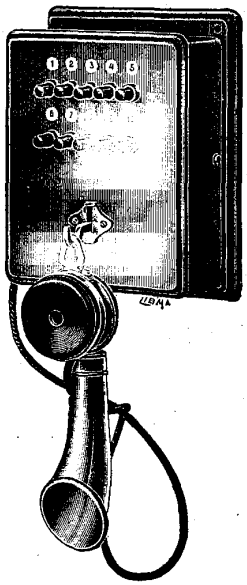

DEMANDEZ { rapidement / directement } tous vos renseignements dans vos services

au moyen des POSTES TÉLÉPHONIQUES

A DIRECTIONS MULTIPLES

par boutons commutateurs
à déclanchement automatique

PAS D'OUBLIS — PAS D'ERREURS
PAS DE DÉRANGEMENTS INUTILES

J. DUBEUF

Ingénieur (E. C. L. 1889)
TÉLÉPHONE : 28-01
11, rue du Plâtre — LYON — Palais des Arts

LES MEILLEURES RÉFÉRENCES SUR PLACE

Demander notre Tarif
POSTES pour grandes DISTANCES

176

Manufacture de Tôlerie industrielle

Ancienne Maison MOTTET & THIVOLET

Ph. THIVOLET, Sucr

INGÉNIEUR (E. C. L. 1903)
LYON — 39, rue Pasteur 39 — LYON
Téléphone : 25-31

Articles de Chauffage et de Fumisterie. — Fourneaux. — Exécution de toutes pièces en tôle noire, lustrée ou galvanisée, d'après plans ou modèles. — Tuyauterie, Réservoirs..... Soudure autogène.

176

M. GELAS et J. GAILLARD

Ingénieurs-Constructeurs (E. C. L. 1889 et 1899)

68, Cours Lafayette, LYON

TÉLÉPHONE 14-32

Maison spécialement recommandée pour les
CHAUFFAGES PAR LEAU CHAUDE
ET LA VAPEUR A BASSE PRESSION

Fabrication spéciale du Poêle LEAU - B.S.G.D.G.
CALORIFÈRES A AIR CHAUD — SERVICES D'EAU CHAUDE

176



RESPIRATEURS
contre les poussières, les vapeurs et les gaz



LUNETTES D'ATELIER
contre les éclats, les poussières, la lumière, les vapeurs et les gaz

LUNETTES DE ROUTE
pour automobilistes, cyclistes, aviateurs, etc.

du *Docteur DETOURBE, lauréat de l'Institut Prix Montyon* (arts insalubres)
Vente : GOULART, 33, rue de la Roquette, PARIS, XIe
NOTICE SUR DEMANDE

http://histoire.ec-lyon.fr
http://bibli.ec-lyon.fr
http://www.centraliens-lyon.net

Ecole Centrale de Lyon
Bibliothèque Michel Serres
Association des Centraliens de Lyon

176

Vve H. DUMAINE

GLACES · MIROITERIE · DORURE

Installation de Magasins
GLACES VITRAGES bombées et argentées
GLACES ENCADRÉES de tous styles

Toutes applications des Verres,
Dalles et Produits spéciaux des
Manufactures de SAINT-GOBAIN

TÉLÉPHONE 12-39 — 57, rue Béchevelin, LYON — C. LOUIS, Ing. (E.C.L. 1903)

176

CHAUDRONNERIE, ACIER, CUIVRE, ALUMINIUM
Constructions métalliques

ATELIERS BONNET SPAZIN
à LYON-VAISE

Société Anonyme par Actions. Capital 1.800.000 fr.

GÉNÉRATEURS DE VAPEUR
DE TOUS LES TYPES
Chaudières Galloway
CHAUDIÈRES MULTITUBULAIRES
Système GRILLE, breveté S.G.D.G.
CHAUDIÈRES
pour LOCOMOTIVES et BATEAUX
SURCHAUFFEURS DE VAPEUR
Tuyauteries Générales
et ROBINETTERIE

APPAREILS SPÉCIAUX
POUR TOUTES INDUSTRIES
ET INSTALLATIONS COMPLÈTES
APPAREILS A ÉVAPORER ET A CONCENTRER
Sytèmes KAUFMANN
USINES
pour le traitement chimique des bois et fabriques d'extraits
GAZOMÈTRES ET APPAREILS
pour Usines à Gaz
RÉSERVOIRS à Eau, Alcool, Pétrole

CONDUITES FORCÉES pour CHUTES D'EAU

176

CONSTRUCTIONS METALLIQUES

PLANCHERS ET CHARPENTES EN FER

Combles, Scheds, Installations d'Usines, Grilles, Serres, Marquises, Vérandahs, Rampes, Portes et Croisées en fer, Serrurerie

J. EULER & GOY, Ingénieurs (E. C. L. 1894)

P. AMANT & Cie, Sucrs

INGÉNIEURS (E. C. L. 1893)

LYON — 296, Cours Lafayette, 296 — LYON

TÉLÉPHONE : 11-04

SERRURERIE POUR USINES & BATIMENTS

http://histoire.ec-lyon.fr
http://bibli.ec-lyon.fr
http://www.centraliens-lyon.net

Ecole Centrale de Lyon
Bibliothèque Michel Serres
Association des Centraliens de Lyon

176

POTEAUX ET MATS

POUR

CANALISATIONS ELECTRIQUES

en bois de PIN et de SAPIN de première qualité
parfaitement injectés au SULFATE DE CUIVRE
(Procédés Boucherie et Vase-Clos)
ou imprégnés au BICHLORURE DE MERCURE
(Procédé Kyan)

COMPAGNIE FRANÇAISE
DES

ÉTABLISSEMENTS GAILLARD

Société anonyme au Capital de **2.000.000** de francs

TÉLÉGRAMMES : GAILLARD-BOIS
TÉLÉPHONE : 0-10 — 1-50 — 2-26

SIÈGE SOCIAL :

BÉZIERS : 17, Rue Sébastopol

FOURNISSEUR

DES ADMINISTRATIONS FRANÇAISES DES POSTES ET TÉLÉGRAPHES,
DES ARMEES ALLIÉES,
DE LA GUERRE ET DE LA MARINE, DES COMPAGNIES DE CHEMINS DE FER
ET DES SOCIÉTÉS ELECTRIQUES FRANÇAISES ET ÉTRANGÈRES

BUREAU à PARIS : 10, rue Auber (IXe)

Télégramme : GAILLARBOISAG-PARIS — Téléphone : Louvre 29-08

http://histoire.ec-lyon.fr
http://bibli.ec-lyon.fr
http://www.centraliens-lyon.net

Ecole Centrale de Lyon
Bibliothèque Michel Serres

Association des Centraliens de Lyon

176

Ets LUC COURT

Ste Anne Capital 600.000 Frs
88, 92 Rue Robert
LYON

Ingénieur (E. C. L. 1883)

PALANS ÉLECTRIQUES "ERGA"

PONTS ROULANTS

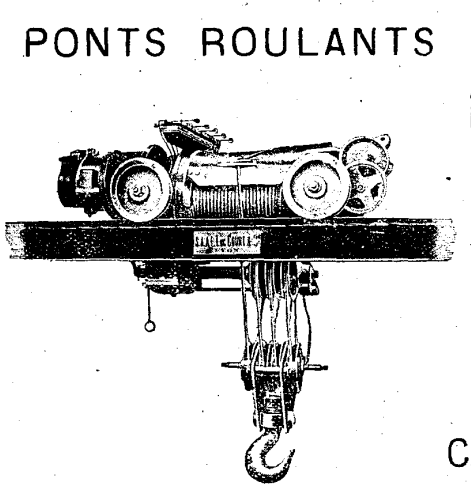

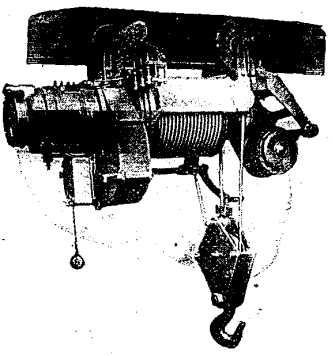

CABESTANS

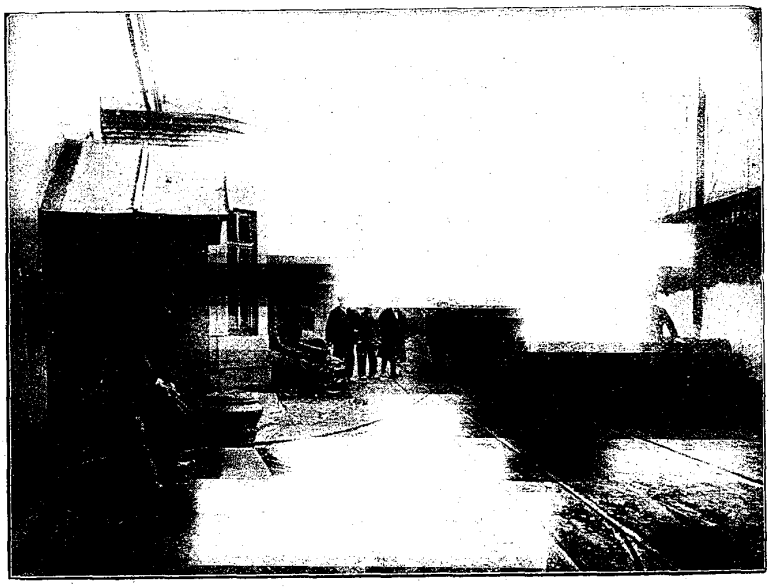

http://histoire.ec-lyon.fr
http://bibli.ec-lyon.fr

http://www.centraliens-lyon.net

Ecole Centrale de Lyon
Bibliothèque Michel Serres
Association des Centraliens de Lyon

176

TISSAGES ET ATELIERS DE CONSTRUCTION

DIEDERICHS

Ingénieurs (E. C. L. 1877 et 1887)

Société Anonyme au capital de 2.000.000 de francs

BOURGOIN (Isère)

GRAND PRIX, Paris 1900 — Hors concours, Londres 1908
Hors Concours, Président du Jury, Lyon 1914

FONDERIE — MÉCANIQUE GÉNÉRALE — FOURNITURES pour TISSAGES

Construction de Machines à grande production pour la préparation et le tissage de tous les Textiles

POUR LA SOIE :

Métiers pour le tissage de la soie grège et de la soie cuite, à une et à plusieurs navettes, à coups pairs et impairs jusqu'à sept navettes. — **Métiers** à enroulage indépendant permettant de dérouler, visiter et couper l'étoffe sans détendre la façure et sans arrêter le métier. — **Métiers** à commande électrique directe. — **Métiers** spéciaux pour le tissage du Crêpe de Chine. — **Mouvement** de taffetas par engrenages elliptiques donnant une ouverture du pas absolument régulière avec un temps d'arrêt pour le passage de la navette. — **Mécaniques** d'armures. — **Dérouleurs** automatiques de la chaîne applicables sur tous nos métiers.

POUR LE COTON

Métiers spéciaux à peigne mobile, à grande vitesse, pour le tissage du calicot et des articles légers. — **Métiers** robustes à peigne fixe à buttoirs pour les coutils et tissus forts.

POUR LA LAINE :

Nouveaux métiers perfectionnés à grande production pour tisser le lainage et la draperie, de une à sept navettes ; métiers susceptibles de recevoir tous les systèmes de ratières ou de mécaniques. — **Métiers** pour couvertures.

POUR LE LIN, LE CHANVRE, LE JUTE, etc. :

Métiers extra forts pour le tissage de la toile fine ou forte, munis du nouveau frein rationnel de la chaîne assurant un battage régulier (dispositif breveté S. G. D. G.).

MACHINES PREPARATOIRES :

Dévidoirs. — Détrancannoirs. — Doubloirs. — Moulins. — Bobinoirs. Ourdissoirs à grands tambours, jusqu'à 3m50 de largeur de chaîne, breveté S. G. D. G.

Adresse postale et télégraphique : **DIEDERICHS BOURGOIN**

Téléphone : 50 — 7 — 38, à BOURGOIN

http://histoire.ec-lyon.fr
http://bibli.ec-lyon.fr
http://www.centraliens-lyon.net

Ecole Centrale de Lyon
Bibliothèque Michel Serres
Association des Centraliens de Lyon

176

ETABLISSEMENTS LADREYT

CAPITAL : 3.065.000 FRANCS

182, BOULEVARD VICTOR-HUGO **CLICHY** SEINE

ATELIERS DE CONSTRUCTION { CHAUDRONNERIE
TUYAUTERIE
FORGE ESTAMPAGE
MÉCANIQUE

MATÉRIEL DE **FONDERIE**

» » **SABLAGE** (Licences Weller)

SÉCHAGE DE TOUS PRODUITS PAR AÉROCONDENSEURS ET SÉCHOIRS ROTATIFS, TUNNELS, SÉCHOIRS AUTOMATIQUES.

VENTILATION ENLÈVEMENT DE BUÉES
DE POUSSIÉRAGE
TRANSPORTS PNEUMATIQUES

MATÉRIEL POUR
SUCRERIES ET DISTILLERIES
GLUCOSERIES ET BRASSERIES
SAVONNERIES ET PRODUITS CHIMIQUES

ÉVAPORATION - CONCENTRATION

CONCENTRATION PAR THERMO-COMPRESSION (Licences Escher Wess)

RÉCUPÉRATION DE LA SOUDE DE
MERCERISAGE
PAPETERIES
BLANCHISSERIES
ET DE LA SUINTINE
DANS LE LAVAGE DE LA LAINE

G. GORINCOUR, INGÉNIEUR (E. C. L. 1905).

http://histoire.ec-lyon.fr
http://bibli.ec-lyon.fr
http://www.centraliens-lyon.net

Ecole Centrale de Lyon
Bibliothèque Michel Serres
Association des Centraliens de Lyon

176

SAURER

CAMIONS — AUTOBUS — TRACTEURS

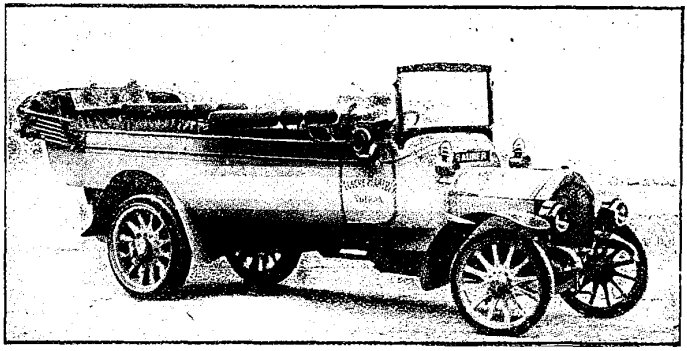

CAR ALPIN SAURER

(Modèle-Type de la Route des Alpes)

Sécurité absolue pour excursions en montagnes grâce au **frein moteur « SAURER »** et à l'**auto-limitateur de vitesse « SAURER »**

AUTOMOBILES INDUSTRIELS SAURER

Société anonyme au capital de **20 000.000** francs

67, Rue de Verdun, SURESNES

SUCCURSALE DE LYON : 232. 234, cours Gambetta

176

ÉTABLISSEMENTS

BOUCHAYER & VIALLET

Société Anonyme au Capital de **6.000.000** de francs

LYON - GRENOBLE - PARIS

Installations de Chauffage de tous systèmes combinées

avec Ventilation naturelle ou mécanique

VAPEUR — EAU CHAUDE — AIR CHAUD

RADIATEURS EN FER ÉLECTROLYTIQUES

à Grand Rendement (Breveté S. G. D. G.)

1° Rendement de 10 à 15 % plus élevé par mq que les radiateurs ordinaires ;
2° Etanchéité absolue, étant d'une seule pièce ;
3° Légers et facilement transportables ;
4° S'adaptent au chauffage direct et indirect.

INSTALLATIONS INDUSTRIELLES

SÉCHOIRS
HUMIDIFICATION — DÉPOUSSIÉRAGE
FRIGORIFIQUES — HYDROTHÉRAPIE
BUANDERIES — CUISINES

PONTS — CHARPENTES MÉTALLIQUES
CONDUITES FORCÉES
PYLONES DE TRANSPORT DE FORCE

GAZOGÈNES

CHAUDRONNERIES — FONDERIES



176

Docks Industriels

D. LUQUAIN

Ancienne Maison **T. GONTARD**

— LYON —

18-20, Rue Victor-Hugo, 18-20

Téléphone : Barre 0-72

Caoutchouc — Amiante — Fibre

dans toutes leurs applications

COURROIES

" Balata " - Cuir - Poil de chameau

http://histoire.ec-lyon.fr
http://bibli.ec-lyon.fr
http://www.centraliens-lyon.net

Ecole Centrale de Lyon
Bibliothèque Michel Serres
Association des Centraliens de Lyon

176

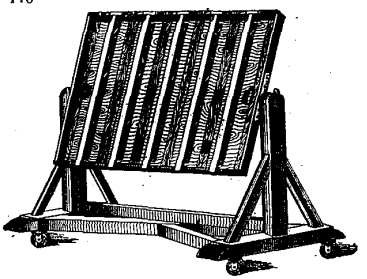

Eug. GAY

154, rue Moncey, LYON

Usine et Bureaux (Téléph. Vaudrey 27-07)

FABRIQUE

de Papiers au Ferro-Prussiate «ÉCLAIR»
Héliotype, Sépia, etc.
Papiers à calquer et dessin

REPRODUCTION

de PLANS et DESSINS (tous les Procédés)

177

T. S. F.

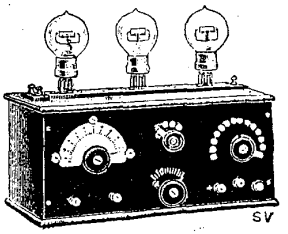

LES CONCERTS CHEZ SOI

EN

s'adressant au Camarade

GUERRIER

Ingénieur (E. C. L. 1902)

Électricien à Vienne (Isère)

16 *bis*, cours Wilson

Téléphone 220

177

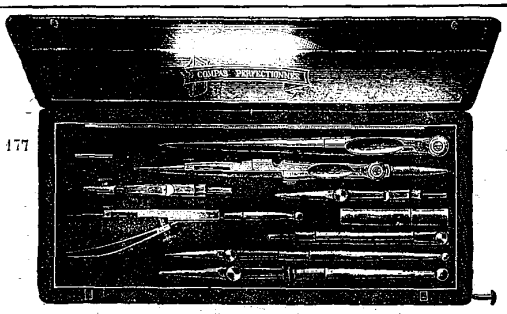

HENRI PETER

Médaille d'Or : Lyon 1914

Fournisseur des Hôpitaux et de la Faculté de Médecine

— LYON —

2, Place Bellecour, 2

AUCUNE SUCCURSALE

INSTRUMENTS DE PRÉCISION

Compas — Optique

MICROSCOPES

Appareils Photographiques

ET ACCESSOIRES

Téléphone 38-86

177

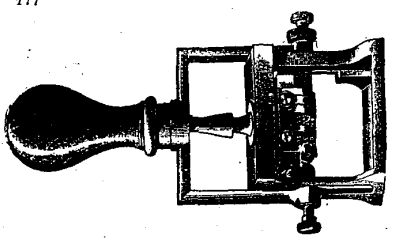

GRAVURE SUR MÉTAUX

R. MALAVAL

24, Passage Hôtel-Dieu, LYON

Timbres caoutchouc

Poinçons en tous genres

Dateurs — Numéroteurs — Plaques à jour — Vignettes

http://histoire.ec-lyon.fr
http://bibli.ec-lyon.fr
http://www.centraliens-lyon.net

Ecole Centrale de Lyon
Bibliothèque Michel Serres
Association des Centraliens de Lyon

177

Ancienne Maison C. CHAMPENOIS, Ingénieur E. C. L. (1865)
FONDÉE EN 1798

M. CHAMPENOIS

Téléphone : 20-79 Vaudrey Urb. et Inter.

INGÉNIEUR (E. C. L. 1895)
Rue de la Part-Dieu, 3 - LYON

Télégramme : *Champenois* Part-Dieu Lyon

Fabrique de POMPES et de CUIVRERIE

POMPES DE PUITS PROFONDS, POMPES D'INCENDIE, POMPES DE FERMES
Pompes Monumentales pour Parcs et Places publiques
Moto-Pompes

BORNES-FONTAINES, BOUCHES D'EAU, POSTES D'INCENDIE
POMPES D'ARROSAGE et de SOUTIRAGE
Manèges, Moteurs à vents, Roues hydrauliques, Moteurs à eau
POMPES CENTRIFUGES
BÉLIERS HYDRAULIQUES
Pompes à air, Pompes à acides, Pompes d'épuisement
Pompes à purin, Pompes de compression
Injecteurs, Ejecteurs, Pulsomètres

ROBINETTERIE ET ARTICLES DIVERS
POUR
Pompes, Conduites d'eau et de vapeur
Services de caves
Filatures, Chauffages d'usine et d'habitation
par la vapeur ou l'eau chaude
Lavoirs, Buanderies, Cabinets de toilette
Salles de bains et douches
Séchoirs, Alambics, Filtres, Réservoirs

PIÈCES DE MACHINES
Machines à fabriquer les eaux gazeuses et Tirages à bouteilles et à Siphons
APPAREILS D'HYDROTHÉRAPIE COMPLÈTE A TEMPÉRATURE GRADUÉE

ÉTUDES, PLANS ET DEVIS — EXPERTISES

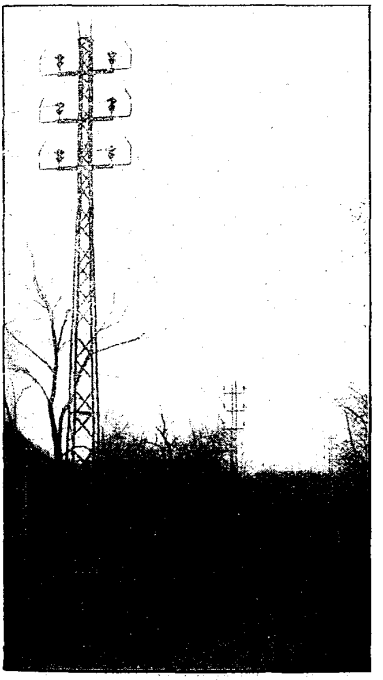

177

COLLET Frères & Cie

Ingénieurs-Electriciens

45, Quai Gailleton — LYON
Téléphone : Barre 38-43

AGENCE A PARIS
63. Rue d'Amsterdam — Tél. Louvre 25-73

ENTREPRISES GÉNÉRALES D'ÉLECTRICITÉ

Transports de Force et Réseaux
Centrales Thermiques et Hydrauliques
Lignes de Traction
Voie, Trolley, Suspension caténaire
Sous-Stations de Transformation
CANALISATIONS SOUTERRAINES
Travaux de pose
ETUDES et PROJETS
Tracés, Dessins administratifs

POTEAUX
en Ciment armé à cellules ajourées

http://histoire.ec-lyon.fr
http://bibli.ec-lyon.fr
http://www.centraliens-lyon.net

Ecole Centrale de Lyon
Bibliothèque Michel Serres
Association des Centraliens de Lyon

177

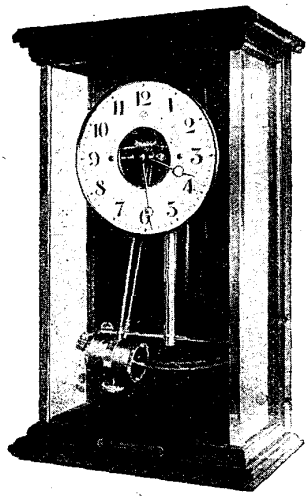

Plus de Mécanisme
à remonter !!!

La Pendule

HORO-ÉLECTRIQUE

vous donnera

CHEZ VOUS
A TOUT INSTANT

L'HEURE EXACTE

AUCUN REMONTAGE
AUCUNE SURVEILLANCE
AUCUN ENTRETIEN

Une simple pile que vous changerez vous-même en quelques secondes tous les

10 Ans

lui assure une marche d'une

RÉGULARITÉ PARFAITE

Modèle de cheminée . . . **300** francs
Modèle mural . . . . . **375** francs

EN VENTE CHEZ

A. AUGIS

LYON - 32, Rue de la République, 32 - LYON

Téléphone : Barre 44-66

http://histoire.ec-lyon.fr
http://bibli.ec-lyon.fr
http://www.centraliens-lyon.net

Ecole Centrale de Lyon
Bibliothèque Michel Serres
Association des Centraliens de Lyon

177

Mécaniciens, Constructeurs, Garagistes

ADRESSEZ-VOUS A :

Paul MAGNIN, Ingénieur (E. C. L. 1897)

BUREAUX : 142, Grande rue de la Guillotière, LYON

Téléphone : Vaudrey 29-42

Agent général des

ÉTABLISSEMENTS MÉTALLURGIQUES DE LA HAUTE-VIENNE

qui peuvent vous fournir aux meilleures conditions de prix et de rapidité : **toutes pièces bronze ou laiton**, tous titres, brutes ou usinées, pouvant atteindre un poids de 600 kil.. **laitons et cuivre rouge en barres tous profils** et **fil cuivre rouge H. C.**

Stock important de **jets** en magasin et de **laiton** toutes dimensions.

Fonderie de Bronze et Laitonnerie modernes

LABORATOIRE POUR ANALYSES

177

FOURS MÉKER

pour toutes Industries

105-107, boulevard de Verdun

COURBEVOIE (Seine)

Téléph. : WAGRAM 97-08

DÉPOT A PARIS
122, rue de Turenne
Tél. : Archives 48-33

http://histoire.ec-lyon.fr
http://bibli.ec-lyon.fr
http://www.centraliens-lyon.net

Ecole Centrale de Lyon
Bibliothèque Michel Serres
Association des Centraliens de Lyon

177

Pourquoi

le "ZINOX"

Oxyde de Zinc pur, Hydraté
Broyage spécial, Breveté

(MARQUE DÉPOSÉE)

est-il plus solide donc plus économique ?

que tous les autres blancs broyés,
même la **CÉRUSE** (hydro-carbonate de plomb).

Parce que

$ZnS + SO^4Ba$... = Lithopone ...	}	***ne se combinent pas***
ZnO ..... = Blanc de Zinc	}	
$2CO^3Pb + Pb(OH)^2$ = Céruse... ...		***ne se combine qu'en partie***
$Zn(OH^2)$..... = ZINOX.....		***se combine entièrement***

avec l'Huile de Lin

POURQUOI *le litre de peinture préparée au*

ZINOX *coûte-t-il moins cher* ?

de **26** % } que le litre de peinture { à la **Céruse**
de **21** % } { au **Blanc de Zinc**
de **17** % } { au **Lithopone**

Parce que

les volumes de chacun de ces produits, broyés à l'huile, sont respectivement pour 100 kilos :

Céruse = 26 litres | **Lithopone = 33 litres**
Blanc de Zinc = 34 litres } **ZINOX = 40 litres**

En outre le ZINOX exige davantage d'Huile de Lin pour se délayer

---

CADOT FRÈRES

Fabricants de Vernis et Peintures

LYON - 9, Quai de la Guillotière, 9 - LYON

TÉLÉPHONE : VAUDREY 20-64

http://histoire.ec-lyon.fr
http://bibli.ec-lyon.fr
http://www.centraliens-lyon.net

Ecole Centrale de Lyon
Bibliothèque Michel Serres
Association des Centraliens de Lyon

177

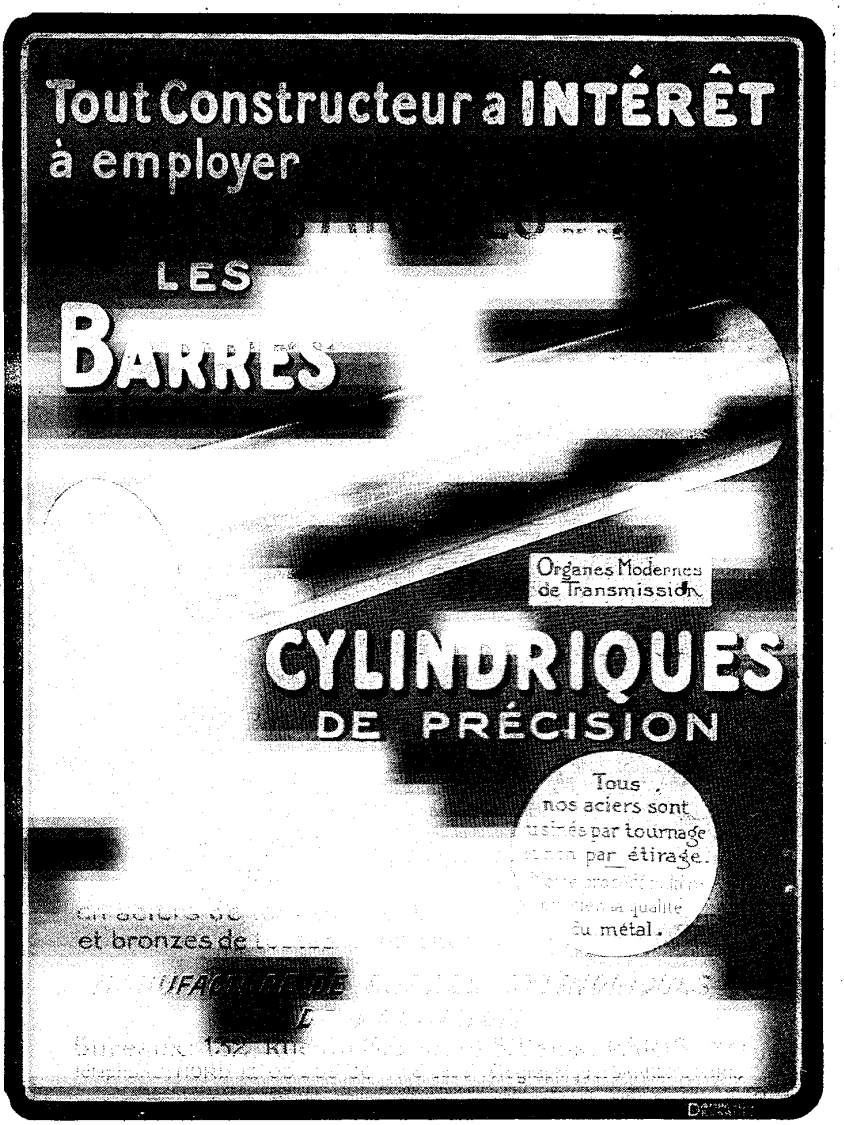

P. ROBIN, 295, Avenue Jean-Jaurès, LYON

Téléphone : Vaudrey **21-72**

Représentant pour le Sud-Est de la France

http://histoire.ec-lyon.fr
http://bibli.ec-lyon.fr
http://www.centraliens-lyon.net

Ecole Centrale de Lyon
Bibliothèque Michel Serres

Association des Centraliens de Lyon

177

FABRIQUE DE BROSSES ET PINCEAUX

Spécialité de Brosses Industrielles

Anciennes Maisons CHAVANT (Lyon) et JOUGLARD (Besançon)

H. SAVY & R. GIRON

Ing. (E.C.L. 1906) SUCCESSEURS

63, 65 et 67, Passage de l'Argue — LYON

TÉLÉPHONE 53-05

USINES à CHANAS (Isère), PRIVAS et VERNOUX (Ardèche)

177



Il y a cinq mille ans, que l'on forgeait ainsi :

... TUBALCAÏN, QUI FORGEAIT TOUS LES INSTRUMENTS D'AIRAIN ET DE FER..... Genèse § 2 Vers 28....

Aujourd'hui

ON FORGE, avec le

MARTEAU-PILON "CHAMPION"

ainsi

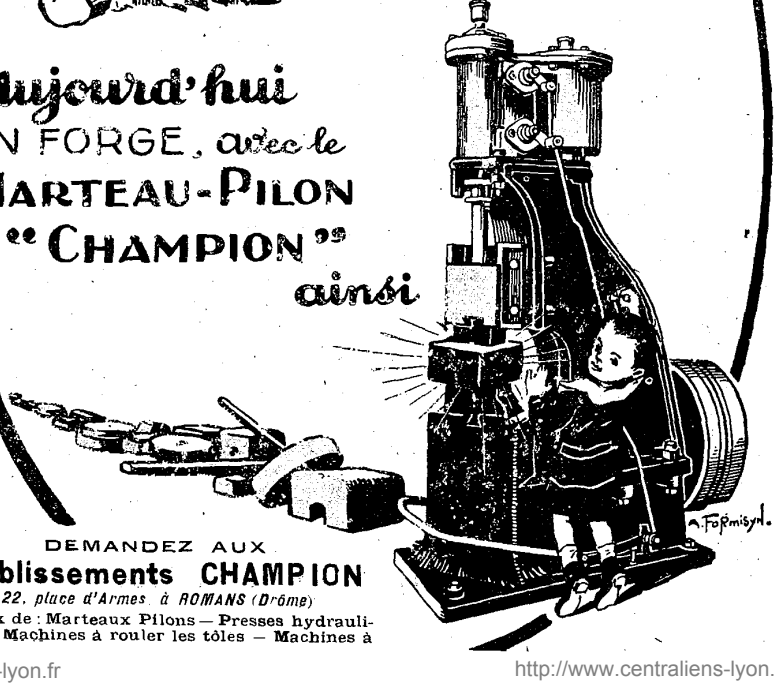

DEMANDEZ AUX

Établissements CHAMPION

22, place d'Armes à ROMANS (Drôme)

Ses prix de : Marteaux Pilons — Presses hydrauliques — Machines à rouler les tôles — Machines à

http://histoire.ec-lyon.fr
http://bibli.ec-lyon.fr

http://www.centraliens-lyon.net

Ecole Centrale de Lyon
Bibliothèque Michel Serres
Association des Centraliens de Lyon

177

SIÈGE SOCIAL
54-56, rue de Provence
PARIS

SOCIÉTÉ GÉNÉRALE

pour favoriser le développement du Commerce et de l'Industrie en France

CAPITAL : 500 Millions de francs

Société Anonyme fondée en 1864

AGENCE DE LYON : 6, rue de la République

BUREAUX DE QUARTIER

● BROTTEAUX, 1, Boulevard des Brotteaux.
● MORAND, 13 Cours Morand.
● PERRACHE, 19, Rue Victor-Hugo.
● LAFAYETTE, 14, Cours Lafayette.
VILLEURBANNE, Place de la Cité.
● OULLINS, Place Raspail.
● VAISE, 41, Quai de Jayr
● GAMBETTA, 54, Cours Gambetta, ang. Av. de Saxe.

BUREAUX RATTACHÉS

● BOURGOIN (Isère) — ● CHAZELLES-S.-LYON (Loire) — GIVORS (Rhône) — FEURS (Loire)

BUREAUX PÉRIODIQUES

LES AVENIÈRES, ouvert vendredi
CRÉMIEU ouvert mercredi.
LAGNIEU, ouvert tous les jours.
AMBÉRIEU, ouvert tous les jours.
MORNANT, ouvert tous les jours.
NEUVILLE-S.-SAONE, ouvert lundi et vendredi.
ST-GENIS-LAVAL, ouvert mardi et samedi.
ST-GALMIER, ouvert le lundi.
PANNISSIÈRES ouvert le lundi.
MEXIMIEUX, ouvert le mercredi.
ST-MARTIN-EN-HAUT, ouvert le lundi.
ST-LAURENT-DE-CHAMOUSSET, ouvert le lundi.
ST-SYMPHORIEN-S.-COISE, ouvert le lundi.

SERVICE DE COFFRES-FORTS

La **Société Générale** a installé, dans les sous-sols de son immeuble, 6, rue de la République ainsi que dans les Bureaux marqués de ce signe (●) un service de coffres-forts pourvu de tous les perfectionnements modernes.

177

TERRES ET SABLES RÉFRACTAIRES

POUR FONDERIES ET ACIÉRIES
SABLE BLANC POUR VERRERIES

GADOT ET MARTIN

7, rue de Bonnel, LYON — Téléph. Vaudrey : 25-03

P. PRUNIER, Ingénieur (E. C. L. 1920)

PRODUITS SPÉCIAUX POUR CONSTRUCTION DE CUBILOTS ET CONVERTISSEURS EN PISÉ

177

Centre Français de Médecine et de Chirurgie

12, rue Boileau, PARIS (XVIe)

Téléphone : Auteuil 04-61. — Métro : Eglise d'Auteuil

Secrétaire général : A. FAYOL (E.C.L. 1902)

Médecine — Affections nerveuses — Maladies chroniques —
Régimes alimentaires — Tous traitements physiothérapiques
Diagnostic — Radiographie — Tous examens de laboratoire
Chirurgie — Accouchements

Ouvert à tous médecins, chirurgiens, spécialistes

http://histoire.ec-lyon.fr
http://bibli.ec-lyon.fr
http://www.centraliens-lyon.net

Ecole Centrale de Lyon
Bibliothèque Michel Serres
Association des Centraliens de Lyon

177

RECHERCHE, ADDUCTION ET DISTRIBUTION D'EAU

potable ou industrielle pour villes, administrations et particuliers

TRAVAUX D'ASSAINISSEMENT (tout à l'égout, épuration des eaux, etc.)

DAYDÉ & MERLIN

Ingénieur honoraire du Service des Eaux de Lyon
Expert près les Tribunaux

Ingénieur E.C.L. (1908)

Ingénieurs Conseils

31, rue Ferrandière, LYON

177

TRANSPORTS POUR TOUTES DESTINATIONS

FRANCE ✣ ET DE TOUTES PROVENANCES ✣ ÉTRANGER

Expéditions — Dédouanements — Assurances — Transit — Affrètements

P. DUSSAUGE & CIE

TÉLÉPHONE 49-34 — Télégr. DUSSAUGE-TRANSPORTS-LYON

13, rue d'Alsace - Lorraine, LYON

SERVICES ACCÉLÉRÉS

SERVICE RAPIDE « LYON-PARIS » et vice versa

PARIS — 10, rue des Jeûneurs

AGENTS - CORRESPONDANTS DANS LES PRINCIPALES VILLES DU MONDE

176

ÉTABLISSEMENTS F. A. M. A. — Société Anonyme — Capital : 1.500.000 Francs

FONDERIES

ET ATELIERS MÉCANIQUES DES ALPES

Téléph. { Vaudrey 27-12 / Inter. 29-92 } 15, Quai des Brotteaux, LYON Télégrammes : GÉMÉCA — LYON

Usines à : ALBY-sur-CHÉRAN (Haute-Savoie), VIZILLE (Isère)

FONTES MÉCANIQUES pour Constructeurs, Electriciens, Chaudronniers, etc., sur dessin, modèle, ou au trousseau, jusqu'à 4.000 kilog. — **FONTES** pour bâtiments, fumisterie, chauffage, etc. — **MOULAGE A LA MACHINE** pour pièces en séries.

PIÈCES USINÉES — TRAVAUX DE DÉCOLLETAGE

Marius BOURLIN, Ingr (E.C.L. 1888), Représentant, 2, Rue Roux-Soignat, LYON

http://histoire.ec-lyon.fr
http://bibli.ec-lyon.fr
http://www.centraliens-lyon.net

Ecole Centrale de Lyon
Bibliothèque Michel Serres
Association des Centraliens de Lyon

177 LA
REPRODUCTION
INSTANTANÉE
de Plans et Dessins
en traits noirs et de plusieurs couleurs
SUR FOND BLANC
sur Canson, Wathman, toile à calquer, d'après calques à l'encre de Chine ou au crayon noir
Eug. ACHARD & Cie
3 et 5, rue Fénelon
Téléphone : Vaudrey 22 -73
LYON
St-ÉTIENNE, 5, r. Francis-Garnier ✙ 7-81
MARSEILLE, 66, rue Sainte ✙ 51-10
FABRIQUE DE
PAPIER AU FERRO-PRUSSIATE
à Saint-Etienne, 5, rue Francis-Garnier

177
L'ACCUMULATEUR
EDISON
FER - NICKEL - ALCALIN
est le seul que sa construction entièrement métallique permette de garantir
10 ANS
TRACTION - T. S. F - LAMPE PORTATIVE
ÉCLAIRAGE ET DÉMARRAGE
Bureaux à PARIS : 6, Rue de Séze (9e)
AGENT POUR LA RÉGION :
P. MONIN, 6, Place Carnot, LYON - Tél. Barre 22-02

177
INGÉNIEUR-CONSEIL
C. CHAREYRON
INGÉNIEUR (E C.L. 1912)
Professeur à l'École Centrale Lyonnaise
Chargé de la Direction du Laboratoire d'Électrotechnique
25, rue Malesherbes, LYON
Consultez-le pour toutes installations électriques, hydrauliques, etc.

177
Le Camarade J. Celard (E.C.L. 1885) sollicite les commandes de vos travaux d'Imprimerie
Téléphone : BARRE 6-85
Imprimerie J. CELARD FILS 16 rue des Capucins LYON

177
Véritable CRUCILLEUX
Grand Mousseux
MAISON FONDÉE EN 1858
ROJON Ainé
Propriétaire
St-CHEF (Isère)
Pour bénéficier d'une remise de 5 %, passer les commandes à notre camarade
ROJON Léon (Ingénieur E.C.L. 1908)
82, Grande Rue de Caluire, CALUIRE (Rhône)

http://histoire.ec-lyon.fr
http://bibli.ec-lyon.fr
http://www.centraliens-lyon.net

Ecole Centrale de Lyon
Bibliothèque Michel Serres
Association des Centraliens de Lyon

166

IMPORTATION DIRECTE DE MICA ET FIBRE VULCANISÉE D'AMÉRIQUE

E. CHAMBOURNIER

IMPORTATEUR-MANUFACTURIER — MAISON FONDÉE EN 1895

Téléphone
Vaudrey
24-04 et 24-05

23-25, Rue de Marseille, LYON

Adresse Télégraph.
MICA-LYON
Code A.B.C.
Code MICA

- LISEZ -

ATTENTIVEMENT la liste de mes produits ET CONSULTEZ-MOI

LES PLUS IMPORTANTS STOCKS DU MONDE D'ISOLANTS ÉLECTRIQUES

Alliage fusible (fils et rubans).
Aluminium pr fusible (fils et rubans).

AMIANTE sous toutes ses formes.
Bakélite en blocs et en poudres.
Bouchetrou (peinture de garnissage).
Bourrages en tous genres.
Bourre d'amiante.
Cartomiante (amiante comprimé en plaques.
Cartons lustrés (Presspann).
Carton laqué (pièces façonnées).
Caoutchouc industriel.
Carton amiante.
Celluloïd en feuilles (transparent et de nuances).
Chatterton en bâtons
Cimamiante, panneaux et grandes plaques.
Colle de Chatterton.
Cordonnet amiante.
Ebonite (bâtons, plaques, tubes..
» pièces façonnées toutes formes.
Faveur soie et similisée.
Feutre en rondelles et pièces façonnées.
» en plaque.
» en pièces.

FIBRE vulcanisée d'Amérique.
Fibre vulcanisée pièces façonnées toutes formes.
Fibre d'amiante.
Ficelles de frettage.

FILS émaillés pour magnétos et condensateurs.
Fils amiante.
Gommes laques (en paillettes).
Indéchirable JAPON (papier).

JACONAS écrus.
Jointibus (amiante pure pour joints).

JOINTS
- Roitérit.
- *bi-métalliques.*
- métallo-plastiques.
- jointibus (grande spécialité amiante pure).
- métallo-jointibus.
- *pour automobiles.*
- de bougies
- de brides.
- cuivre et amiante.

Lathéroïde papier de grand isolement.
Marbre pour tableaux et panneaux.
Masse isolante.
Matière à boîte de jonction.
Métallo-Jointibus, le véritable joint métallo-plastique.

MICA BRUT ET TAILLÉ (immense stock)

MICA
- ruby.
- tendre.
- taillé.
- vert ou rose.
- ambré, gde spécialité.
- régulier.

MICANITE
- brune.
- moulée, sous toutes ses formes.
- collecteurs.
- flexible.
- au vernis.

Micafolium.

PAPIERS
- amiante.
- isolants, huilés et *vernis pour magnétos.*
- simili Japon paraffiné.
- simili Japon non paraffiné
- imitation Japon.
- véritable japon en rouleaux
- *micanite.*
- laqué et backélisé.
- toile micanite.

Paraffine blanche en pain.
Plaques de propreté " IDÉALE ", celluloïd 20 nuances.

Plaque "CHAMPION" pour grand isolement.
Poignées isolantes (matières moulées, *fibre et ébonite*).
Pâte à souder (garantie sans acide pour soudures électriques).

RUBANS
- isolants.
- huilés et vernis.
- chattertonnés.
- para pur.
- *caoutchoutés noir, jaune, blanc.*
- diagonaux, jaune et noir, huilés vernis.
- coton écrus et blanc.

Soies huilées pour condensateurs et magnétos.
Souffleurs aspirateurs de poussières.

TOILES
- micanite.
- caoutchouc pour joints.
- Carborundum.
- isolantes vernies jaune et *noir.*
- huilées toutes épaisseurs, jaune et noir.

Tresses amiante
» coton.
Tubulaires coton.
» amiante.

TUBES
- *"Champion", papier roulé à la pression.*
- en fibre.
- papier et carton isolants.
- amiante.
- *en ébonite.*
- caoutchouc souple.
- coton vernis jaune et noir grand isolement, 7.000 et 10.000 volts.

VERNIS
- isolants jaune et noir, séchant à l'air.
- *séchant à l'étuve*
- émail gris et rouges et autres peintures isolantes.

TOUT en MAGASIN — LIVRAISON IMMÉDIATE

DÉPOT A PARIS, 197, BOUL. VOLTAIRE (XIe)

Téléphone : ROQUETTE : 29-24 — Télégramme : CHAMBOMICA-PARIS

http://histoire.ec-lyon.fr
http://bibli.ec-lyon.fr
http://www.centraliens-lyon.net

Ecole Centrale de Lyon
Bibliothèque Michel Serres
Association des Centraliens de Lyon

160

ENTREPRISES GÉNÉRALES D'USINES

HAUTES CHEMINÉES EN BRIQUES, EN TOLE
ET EN CIMENT ARMÉ

J. BLANCHET

Ingénieur-Constructeur (E.C.L. 1891)

123, Rue de la Réunion — PARIS (XXe)
Métro : Bagnolet — *Téléph. : Roq. 21-42*

BATIMENTS INDUSTRIELS

FOURNEAUX de CHAUDIÈRES à VAPEUR

FOURS DE TOUS SYSTÈMES
pour industries quelconques

CIMENT ARMÉ

ÉTUDES — DEVIS — PLANS

170

Remise 5 % aux Membres de l'Association sur tarif Chambre syndicale

HOUILLES, ANTHRACITES, AGGLOMÉRÉS
Cokes, Bois et Charbons de Bois

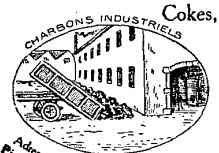

Ane Maison
Clertant
Fondée en 1871



Adresse télégraph. Piercabaud-Lyon

PIERRE CABAUD

Téléph. 22-85
Chèques Postaux Lyon 6711

AGENT DES MINES DE GAGNIÈRES POUR LE RHONE
LOUIS CABAUD, Ingénieur (E.C.L.1911)
130, Cours Charlemagne -- LYON

Prix spéciaux aux Membres de l'Association pour livraisons importantes

159

CHAUFFAGE CENTRAL

A. MATHIAS, Ingénieur (E. C. L. 1891)
32, Grande-Rue de la Guillotière, LYON — Téléph. Vaudrey 28-13

VAPEUR — EAU CHAUDE — AIR CHAUD
VENTILATION

Cuisines — Service d'eau chaude par le fourneau de cuisine
Installations sanitaires — Douches, etc.
TUYAUTERIE FER ET CUIVRE — TOLERIE EN TOUS GENRES, SUR PLAN

http://histoire.ec-lyon.fr
http://bibli.ec-lyon.fr
http://www.centraliens-lyon.net

Ecole Centrale de Lyon
Bibliothèque Michel Serres
Association des Centraliens de Lyon

177

PONTS SUSPENDUS de tous systèmes

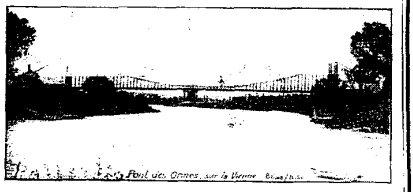

L. BACKÈS, Ingr-Constr - LYON
10, Cours de la Liberté - Tél. Vaudrey 15-04

169

AUTOMOBILES

Avant d'acheter Voiture ou Camion consultez **TOUJOURS**

P. GUILLAUME, Ingénieur (E.C.L. 1906)
Avenue du Lycée, Lons-le-Saunier (Jura)
Téléph. : 70
qui vous renseignera
GRATUITEMENT

168

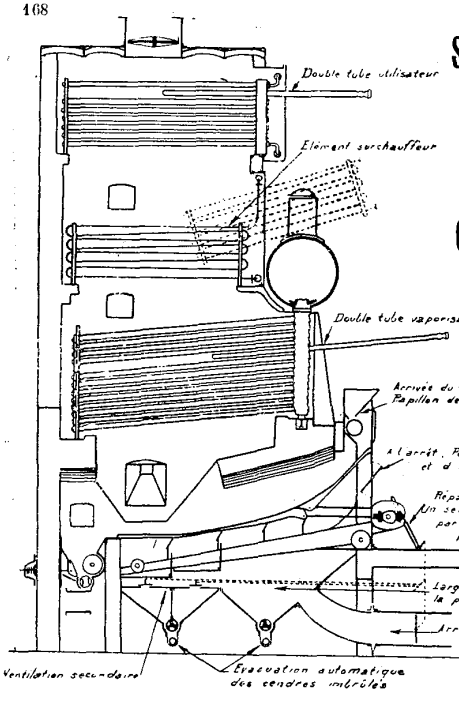

TYPE V. S. U. G. A.

SERVE-BRIQUET & G. CLARET

38, rue Victor-Hugo, LYON

Téléphone 34-73

Générateurs NICLAUSSE

JONAGE — 2 Géné. de 20.400 k. de vap. Press. 16 k. Surch. 375°.

FORCE ET LUMIÈRE — 2 Géné. de 18.000 k. de vap. Press. 16 k. Surch. 375°.

ÉLECTRICITÉ DE MONTPELLIER — 1 Géné. de 9.000 k. de vap. Press. 15 k. Surch. 300°.

(Voir Annonce, p. XLI).

169

CONSTRUCTIONS INDUSTRIELLES
ET EN BÉTON ARMÉ

Pour vos travaux de construction, vous avez intérêt à vous adresser à

V. BOLLARD, Ingénieur (E. C. L. 1905)

76, Rampe Bouvreuil
ROUEN. ✆ 14-42

***SPÉCIALISÉ** dans ces questions*

http://histoire.ec-lyon.fr
http://bibli.ec-lyon.fr
http://www.centraliens-lyon.net